

**六盘水市国土资源局
行政权力运行流程图**

一、行政许可（4项）

1. 权限内矿产资源开采许可、许可证补办

1-1. 权限内矿产资源开采许可（新立）

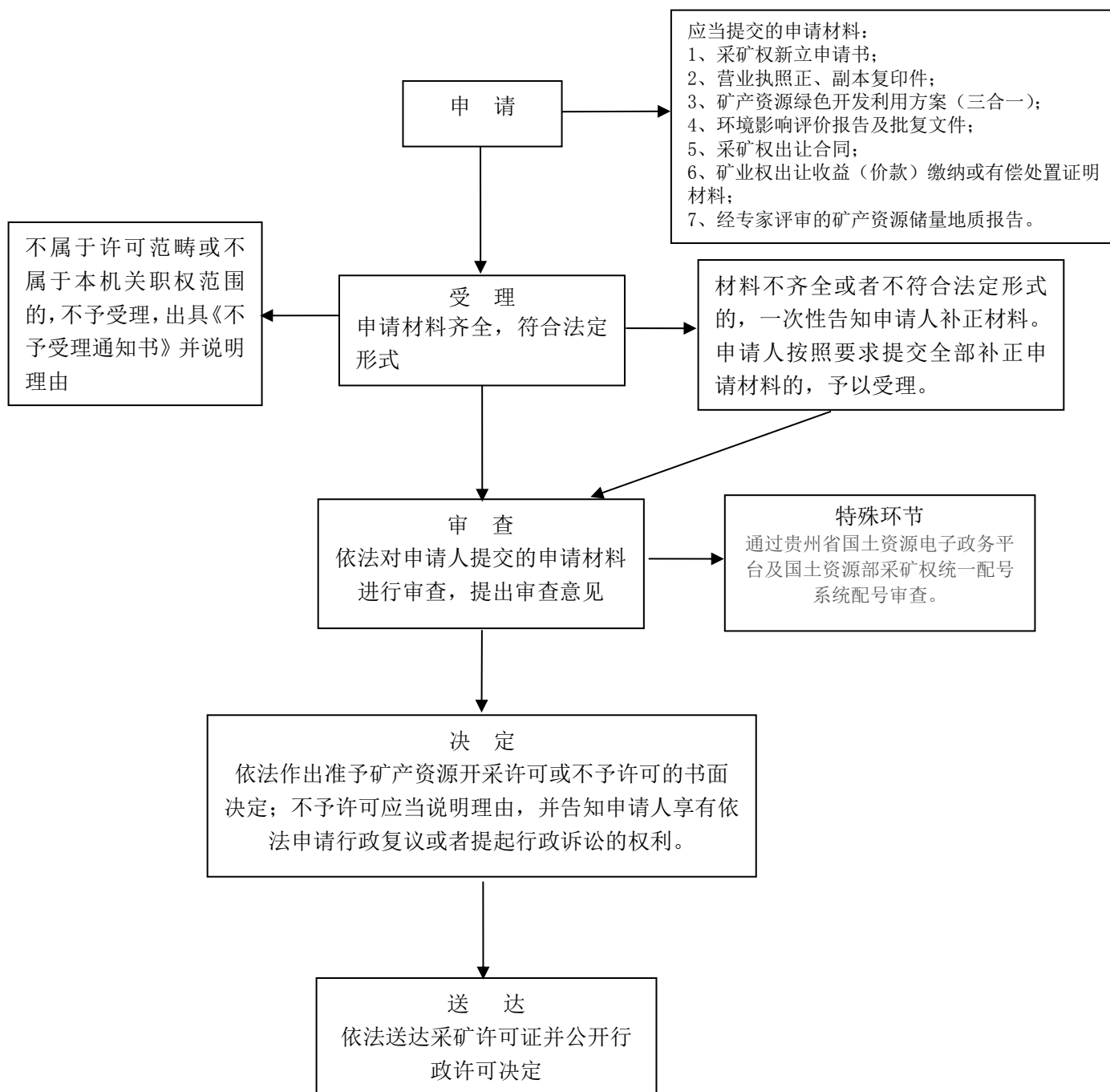

办理机构：六盘水市国土资源局

业务电话：0858-6807251，监督电话：0858-8205728、0858-6807333、0858-6807309

法定期限：40个自然日（不含听证、招标、拍卖、检验、检测、鉴定和专家评审等时间）

承诺期限：13个工作日（不含听证、招标、拍卖、检验、检测、鉴定和专家评审等时间）

1-2. 权限内矿产资源开采许可（延续）

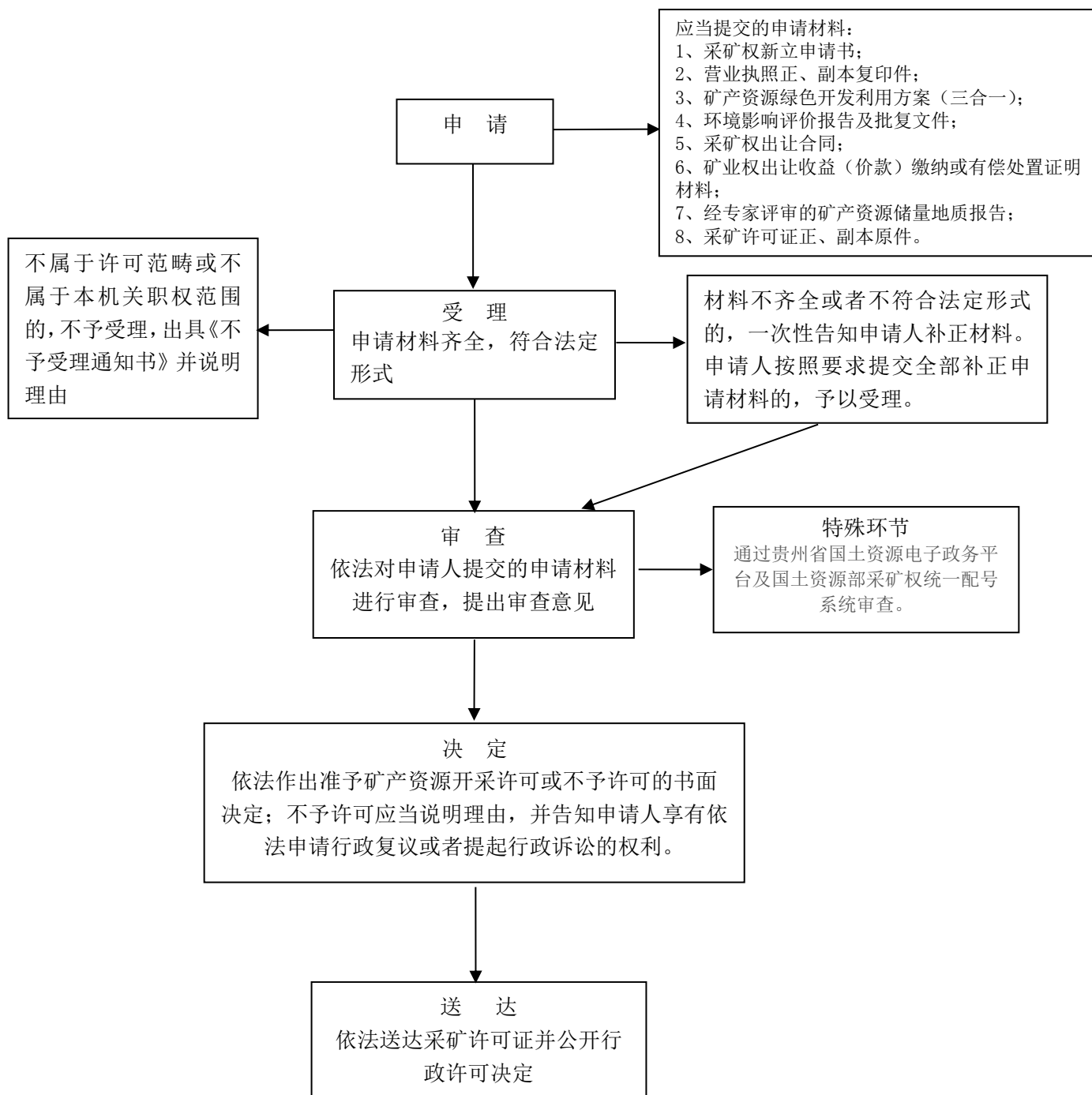

办理机构：六盘水市国土资源局

业务电话：0858-6807251，监督电话：0858-8205728、0858-6807333、0858-6807309

法定期限：40个自然日（不含听证、招标、拍卖、检验、检测、鉴定和专家评审等时间）

承诺期限：13个工作日（不含听证、招标、拍卖、检验、检测、鉴定和专家评审等时间）

1-3. 权限内矿产资源开采许可（注销）

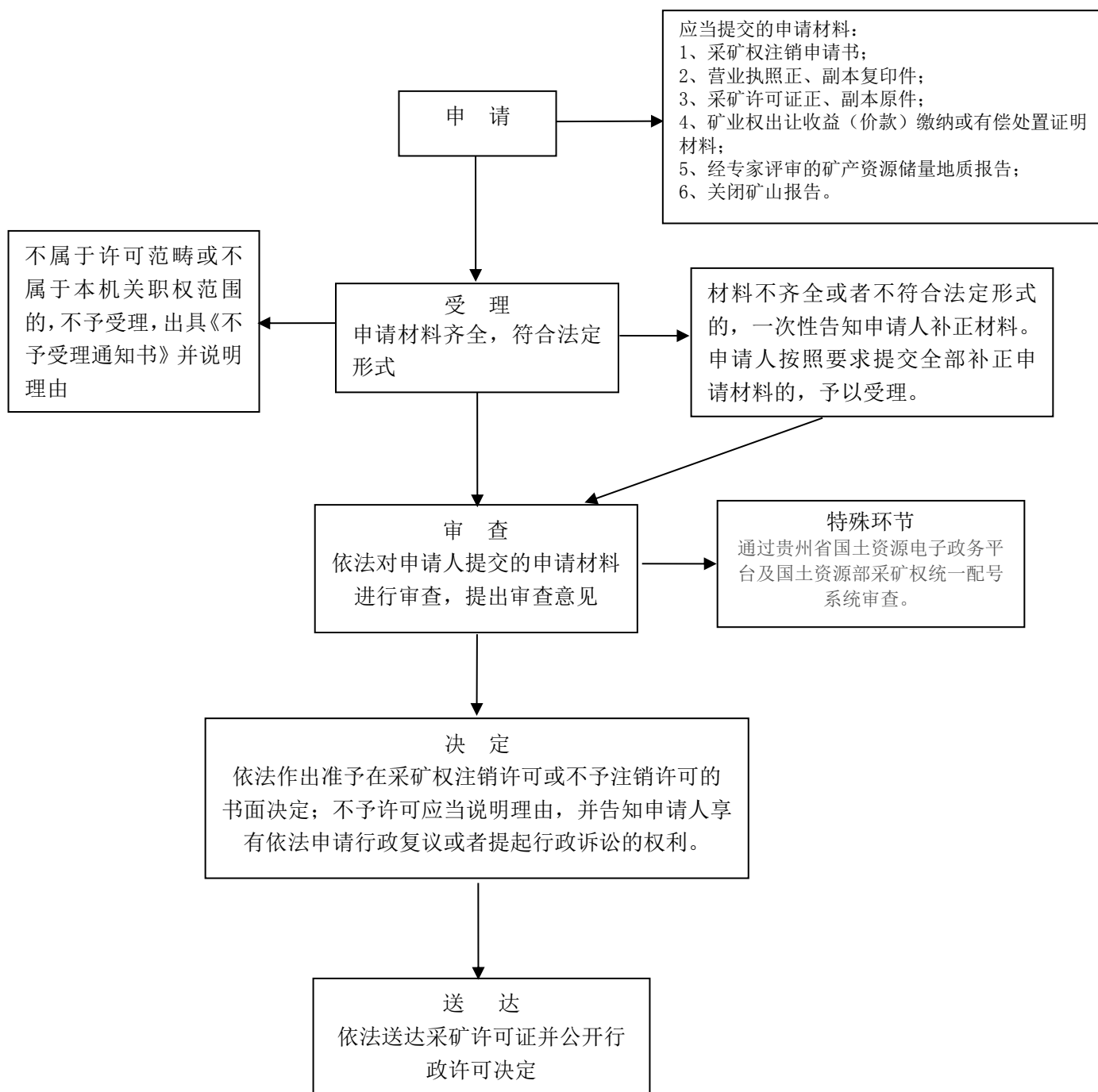

办理机构：六盘水市国土资源局

业务电话：0858-6807251，监督电话：0858-8205728、0858-6807333、0858-6807309

法定期限：40个自然日（不含听证、招标、拍卖、检验、检测、鉴定和专家评审等时间）

承诺期限：13个工作日（不含听证、招标、拍卖、检验、检测、鉴定和专家评审等时间）

1-4. 权限内矿产资源开采许可（转让审核）

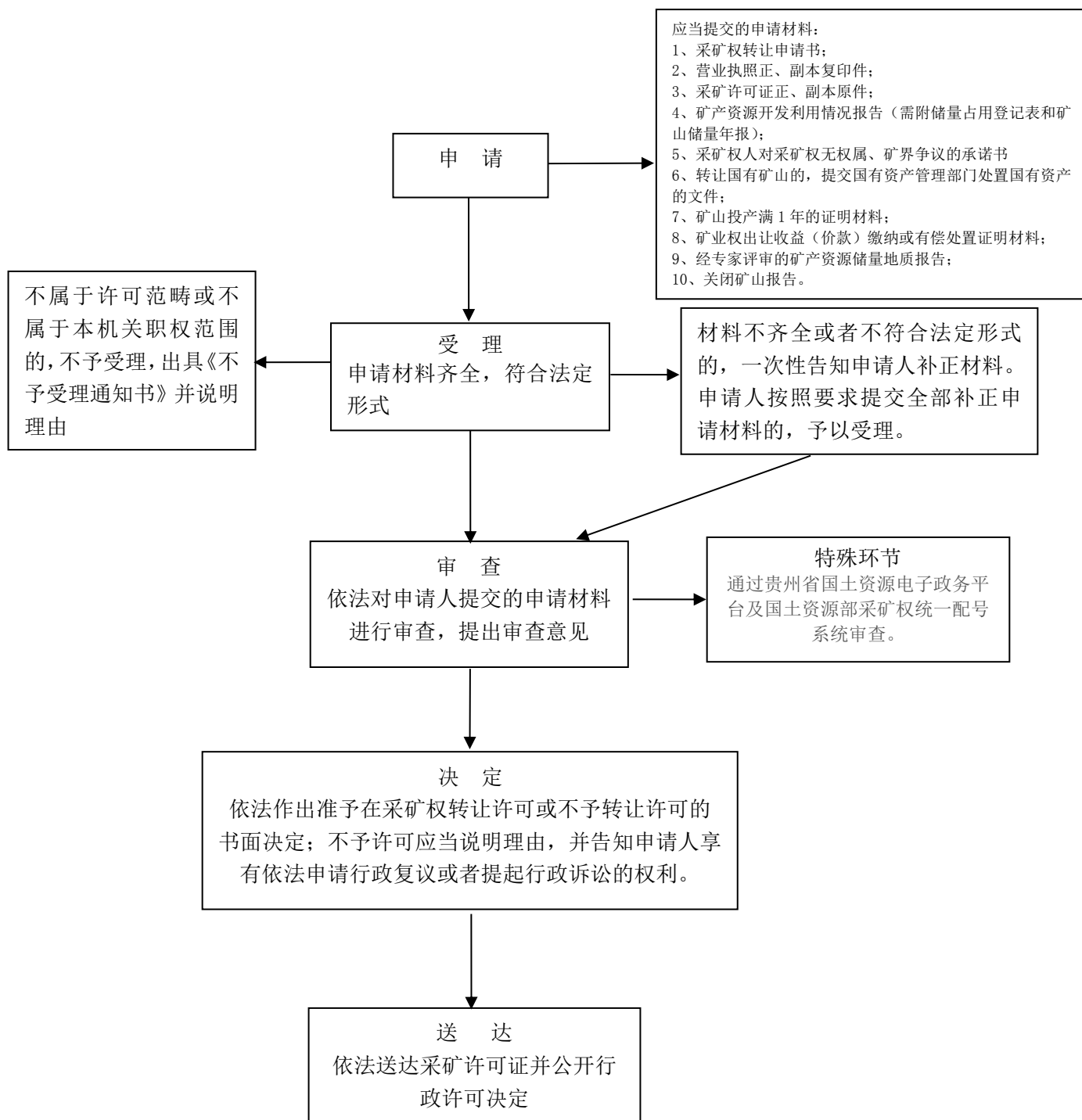

办理机构：六盘水市国土资源局

业务电话：0858-6807251，监督电话：0858-8205728、0858-6807333、0858-6807309

法定期限：40 个自然日（不含听证、招标、拍卖、检验、检测、鉴定和专家评审等时间）

承诺期限：13 个工作日（不含听证、招标、拍卖、检验、检测、鉴定和专家评审等时间）

1-5. 权限内矿产资源开采许可（转让变更）

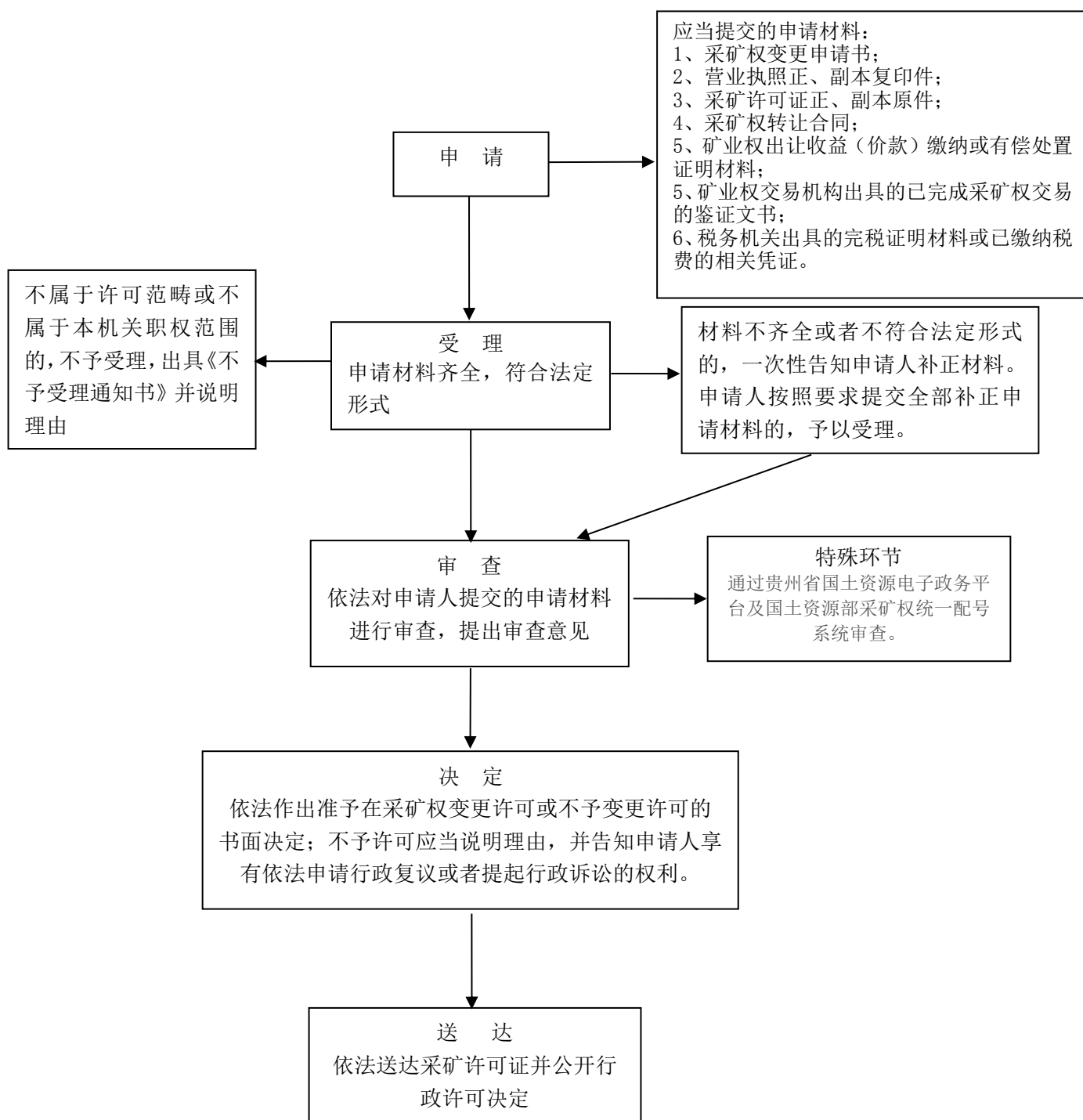

办理机构：六盘水市国土资源局

业务电话：0858-6807251，监督电话：0858-8205728、0858-6807333、0858-6807309

法定期限：40个自然日（不含听证、招标、拍卖、检验、检测、鉴定和专家评审等时间）

承诺期限：13个工作日（不含听证、招标、拍卖、检验、检测、鉴定和专家评审等时间）

1-6. 权限内矿产资源开采许可

(变更矿区范围、矿种、开采方式、生产规模)

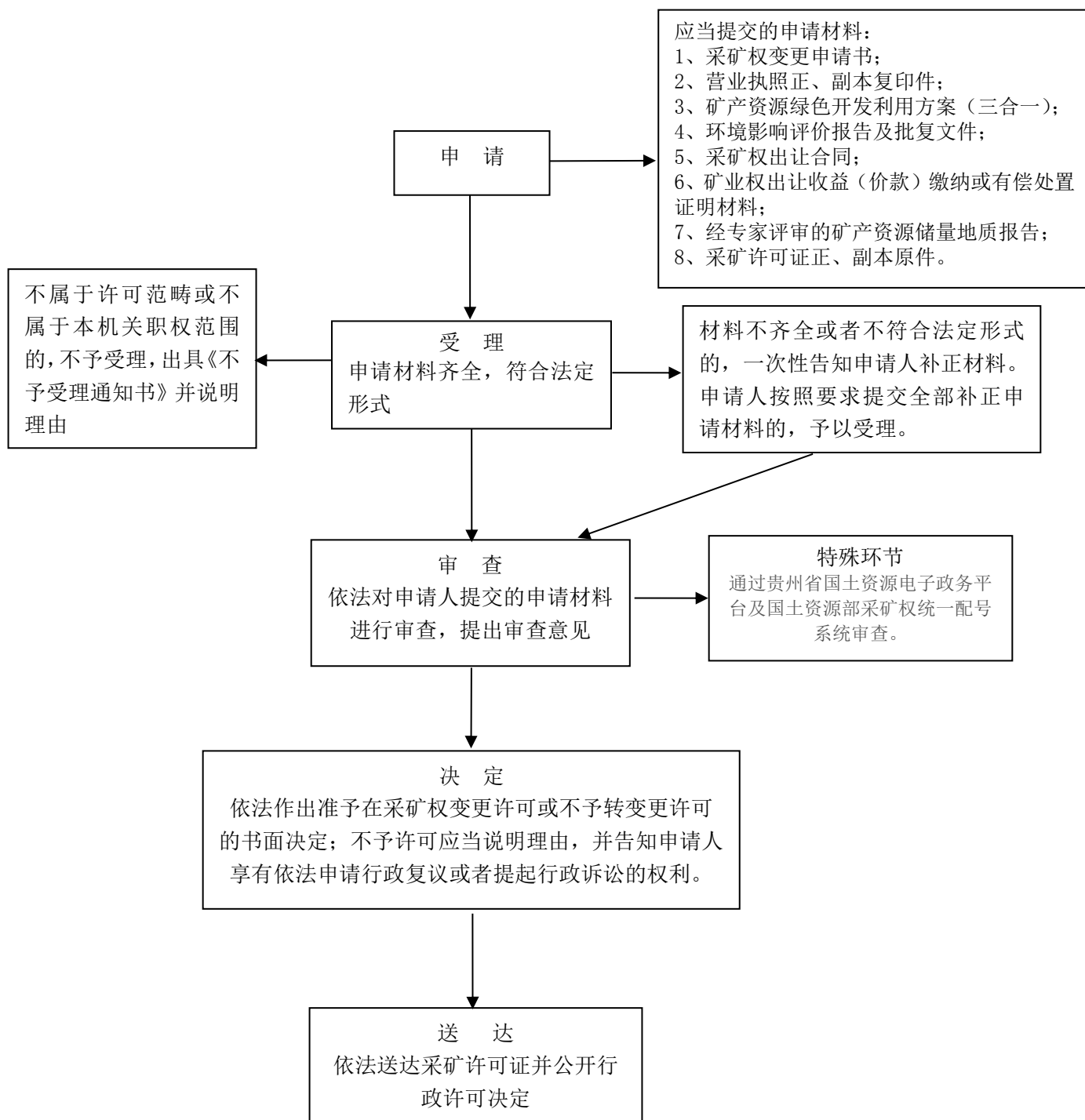

办理机构：六盘水市国土资源局

业务电话：0858-6807251，监督电话：0858-8205728、0858-6807333、0858-6807309

法定期限：40个自然日（不含听证、招标、拍卖、检验、检测、鉴定和专家评审等时间）

承诺期限：13个工作日（不含听证、招标、拍卖、检验、检测、鉴定和专家评审等时间）

1-7. 权限内矿产资源开采许可（变更采矿权人名称、企业经济类型）

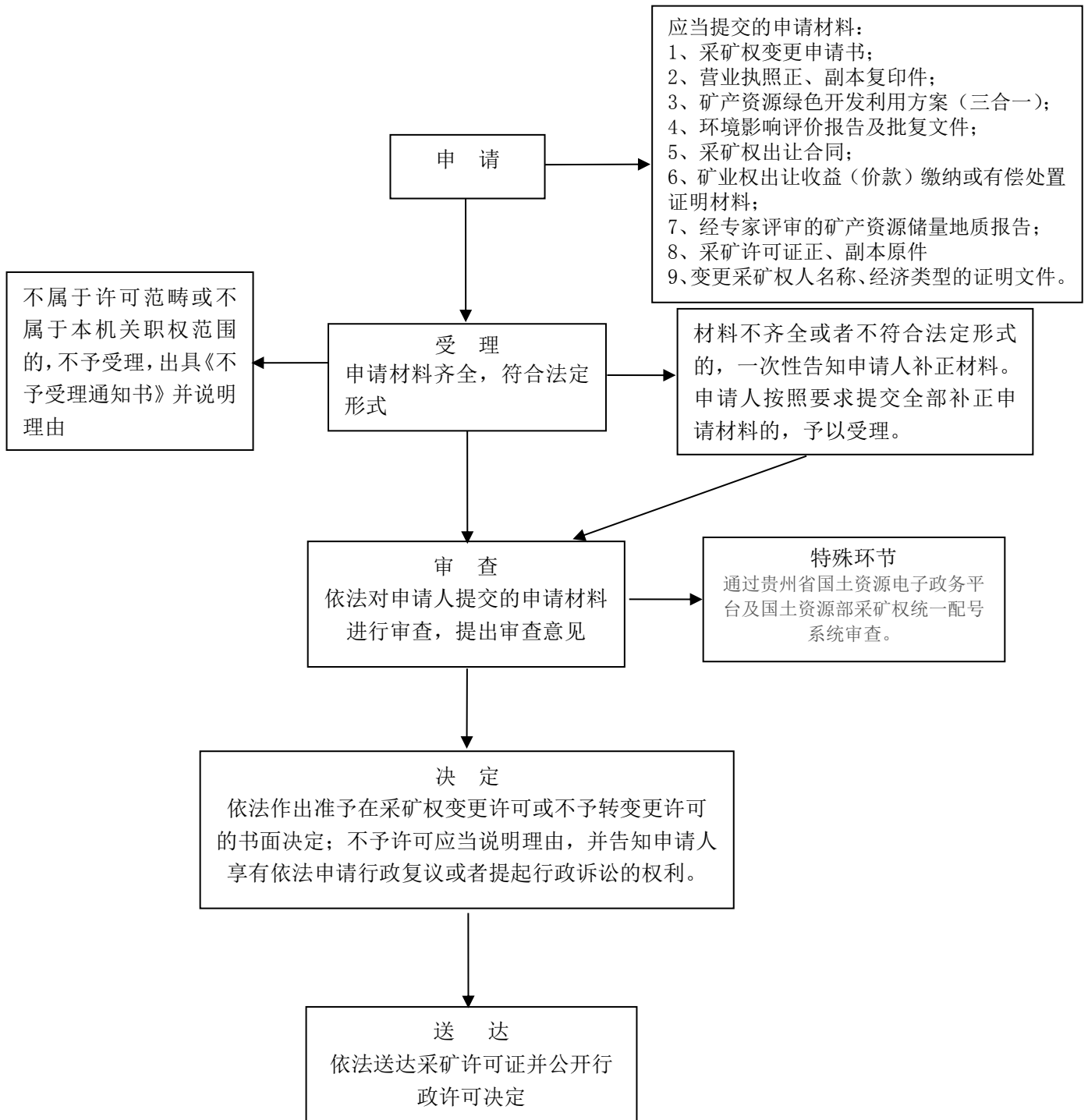

办理机构：六盘水市国土资源局

业务电话：0858-6807251，监督电话：0858-8205728、0858-6807333、0858-6807309

法定期限：40个自然日（不含听证、招标、拍卖、检验、检测、鉴定和专家评审等时间）

承诺期限：13个工作日（不含听证、招标、拍卖、检验、检测、鉴定和专家评审等时间）

1-8. 采矿许可证遗失补办

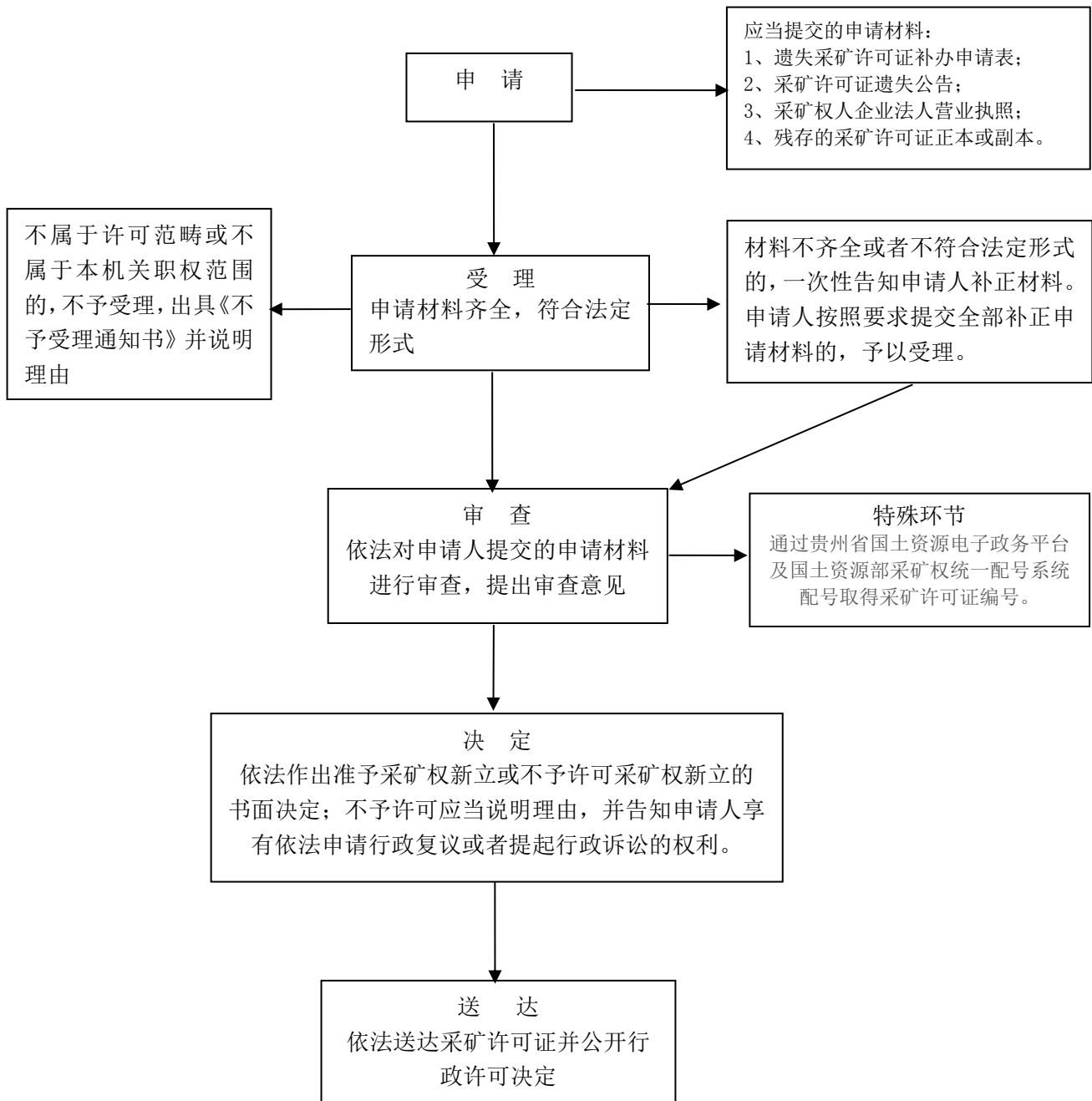

办理机构：六盘水市国土资源局

业务电话：0858-6807251，监督电话：0858-8205728、0858-6807333、0858-6807309

法定期限：40 个自然日（不含听证、招标、拍卖、检验、检测、鉴定和专家评审等时间）

承诺期限：13 个工作日（不含听证、招标、拍卖、检验、检测、鉴定和专家评审等时间）

2. 临时用地审批运行流程图

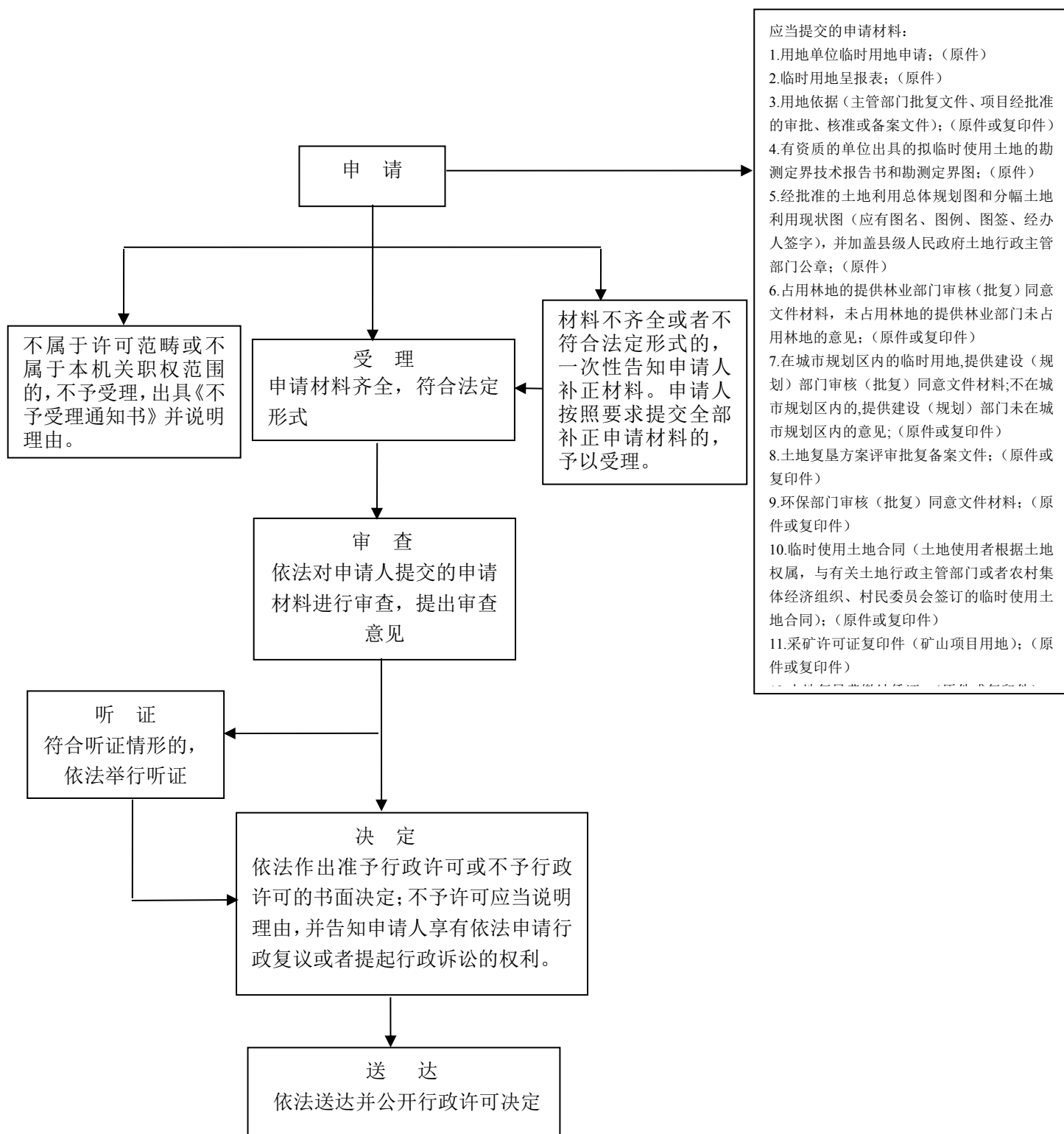

办理机构: 六盘水市国土资源局

业务电话: 0858-6807251, 监督电话: 0858-8205728、0858-6807333、0858-6807309

3.国有划拨土地使用权转让许可运行流程图

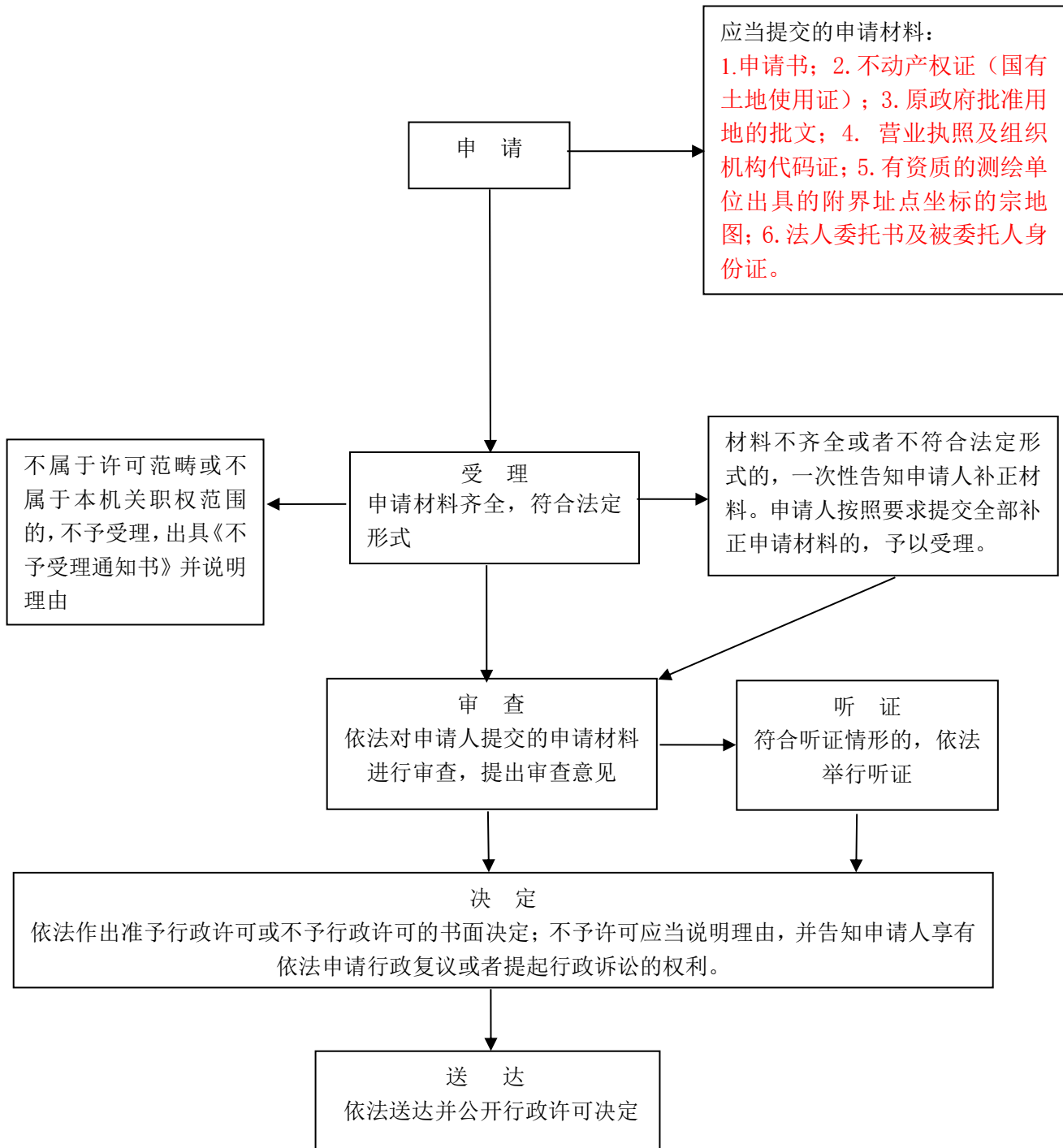

办理机构：六盘水市国土资源局

业务电话：0858-6807251，监督电话：0858-8205728、0858-6807309、0858-6807333

法定期限：20 个工作日（不含听证、招标、拍卖、检验、检测、鉴定和专家评审等时间）

承诺期限：7 个工作日（不含听证、招标、拍卖、检验、检测、鉴定和专家评审等时间）

4. 权限内地图审核运行流程图

4-1. 公开版地图审核

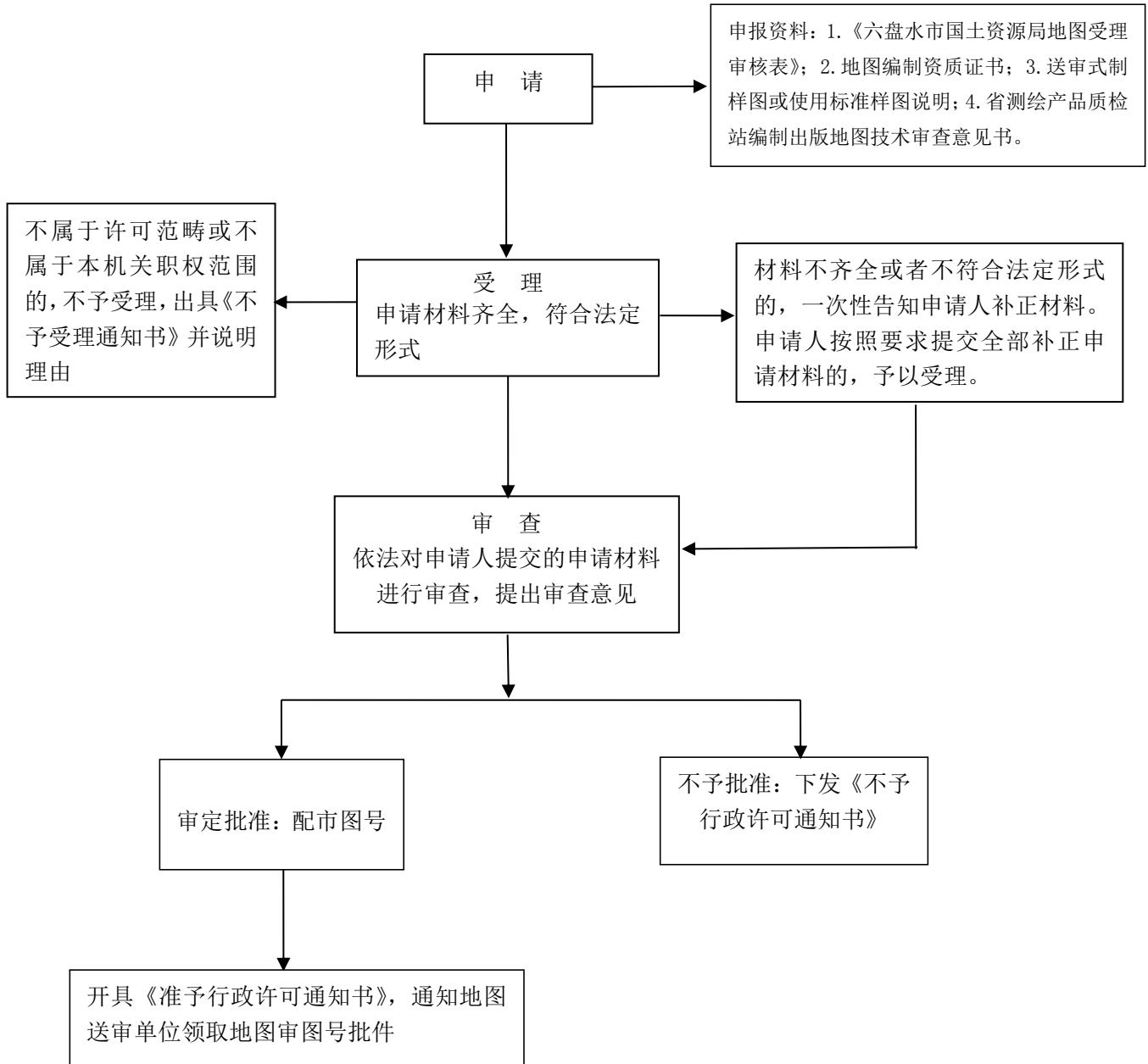

办理机构：六盘水市国土资源局

业务电话：0858-6807251，监督电话：0858-8205728、0858-6807309、0858-6807333

法定期限：20 个工作日（不含听证、招标、拍卖、检验、检测、鉴定和专家评审等时间）

承诺期限：10 个自然日（不含听证、招标、拍卖、检验、检测、鉴定和专家评审等时间）

4-2. 时事地图审核

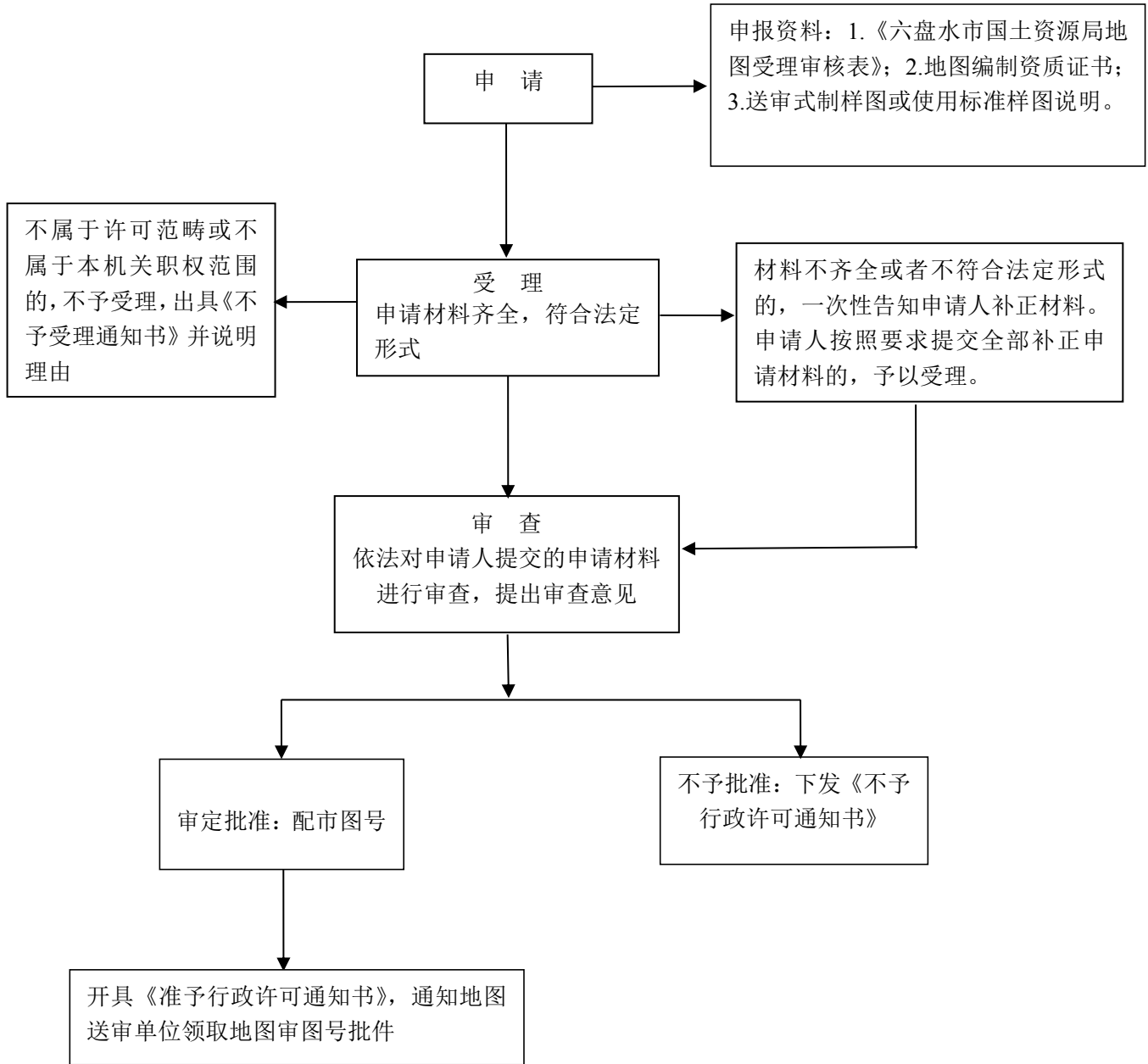

办理机构：六盘水市国土资源局

业务电话：0858-6807251，监督电话：0858-8205728、0858-6807309、0858-6807333

法定期限：20 个工作日（不含听证、招标、拍卖、检验、检测、鉴定和专家评审等时间）

承诺期限：10 个自然日（不含听证、招标、拍卖、检验、检测、鉴定和专家评审等时间）

二、行政处罚（91项）

1. 对买卖或者以其他形式非法转让土地的处罚运行流程图

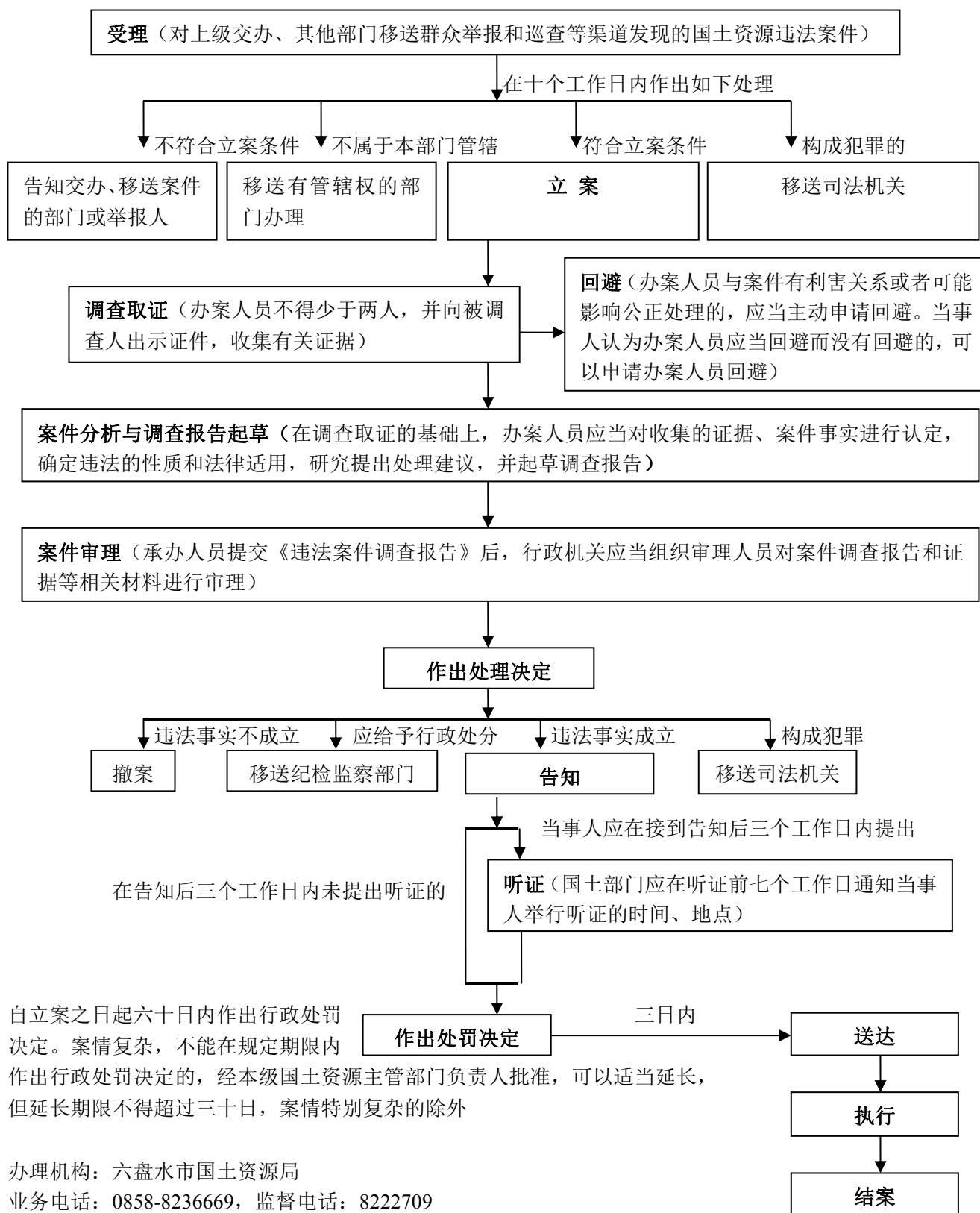

2. 对占用耕地建窑、建坟或者擅自在耕地上建房、挖砂、采石、采矿、取土等，破坏种植条件的，或者因开发土地造成土地荒漠化、盐渍化的处罚运行流程图

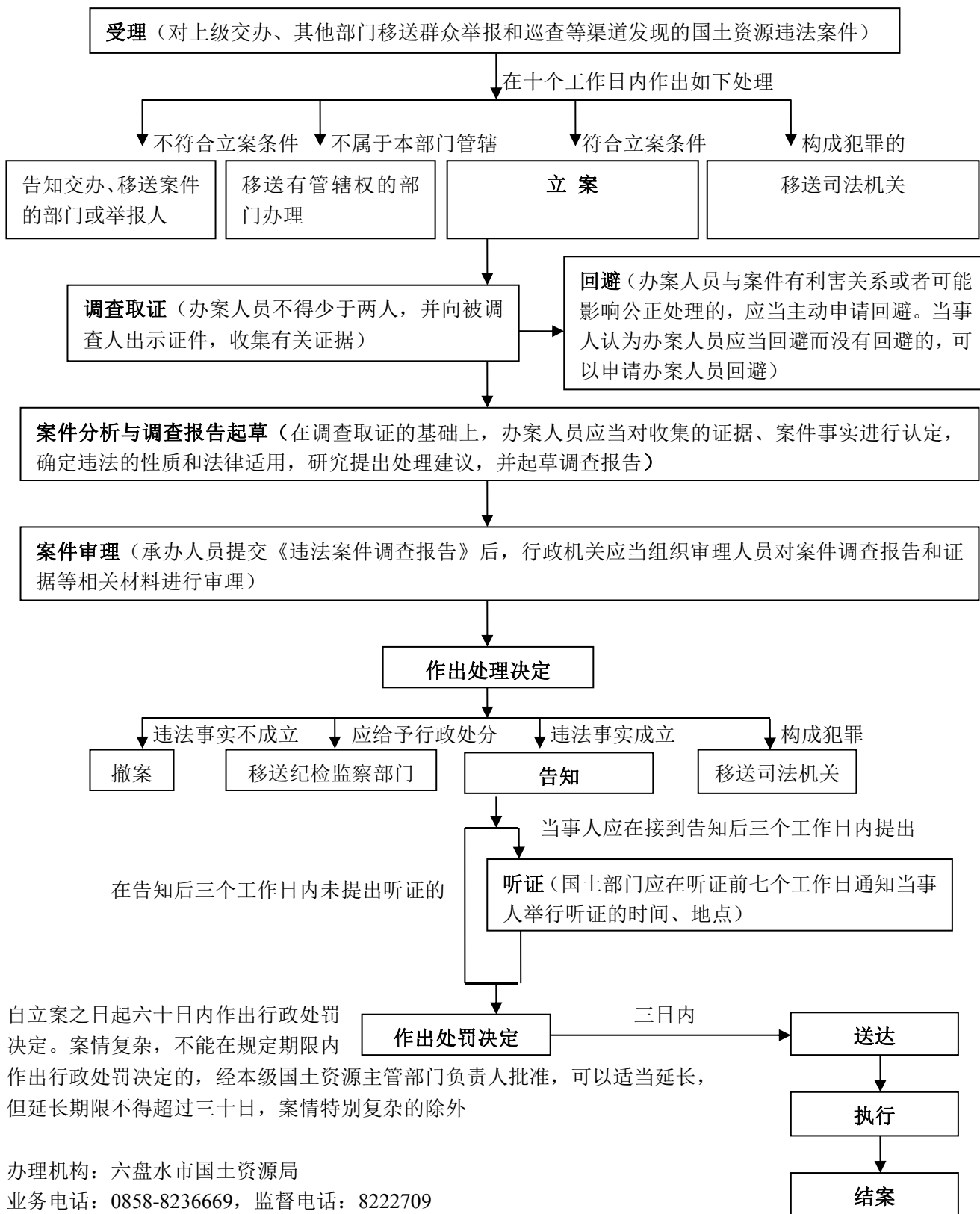

自立案之日起六十日内作出行政处罚决定。案情复杂，不能在规定的期限内作出行政处罚决定的，经本级国土资源主管部门负责人批准，可以适当延长，但延长期限不得超过三十日，案情特别复杂的除外

办理机构：六盘水市国土资源局
业务电话：0858-8236669，监督电话：8222709

3. 对拒不履行土地复垦义务的处罚运行流程图

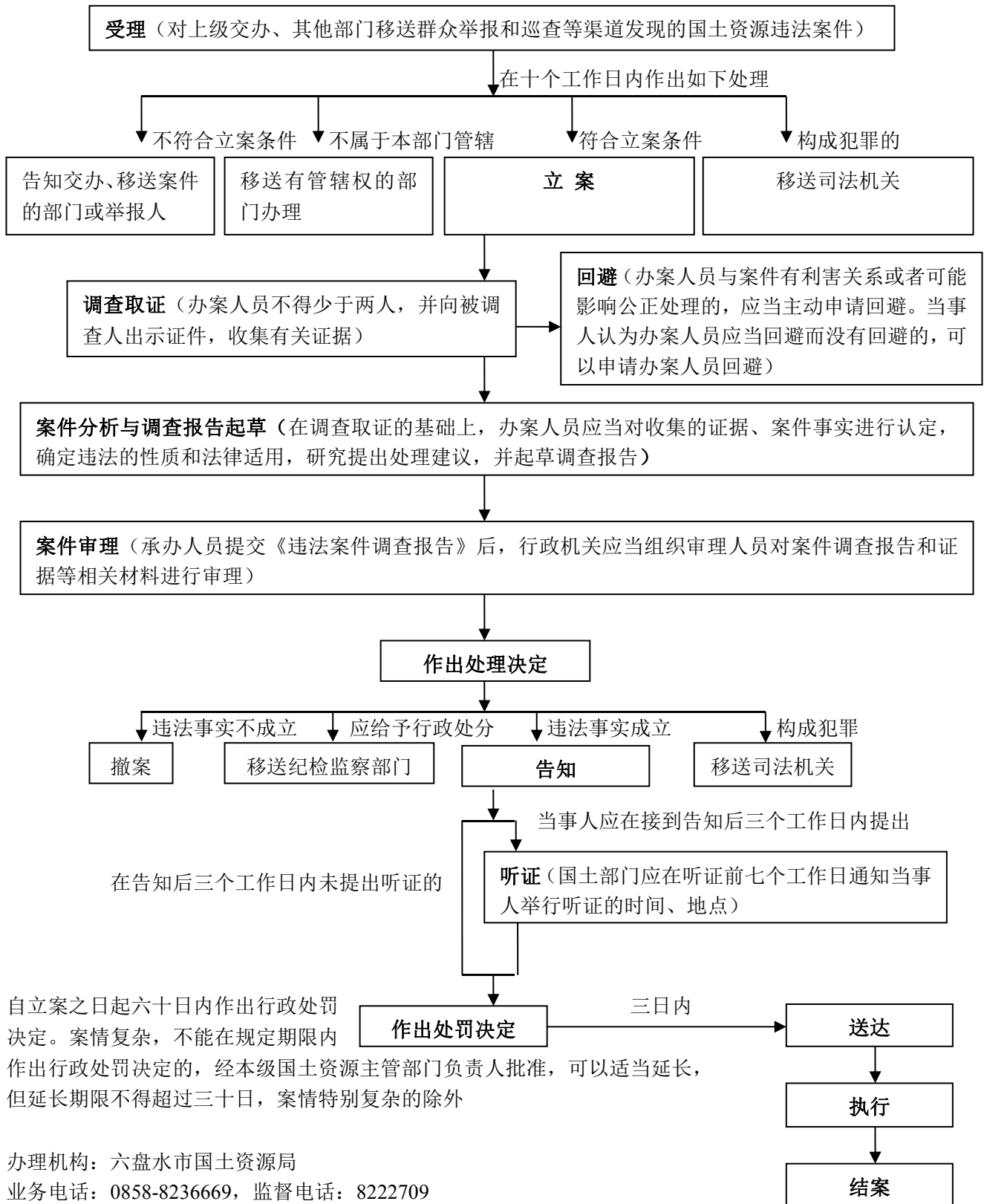

4. 对未经批准或者采取欺骗手段骗取批准，非法占用土地和对超过批准数量占用土地的处罚运行流程图

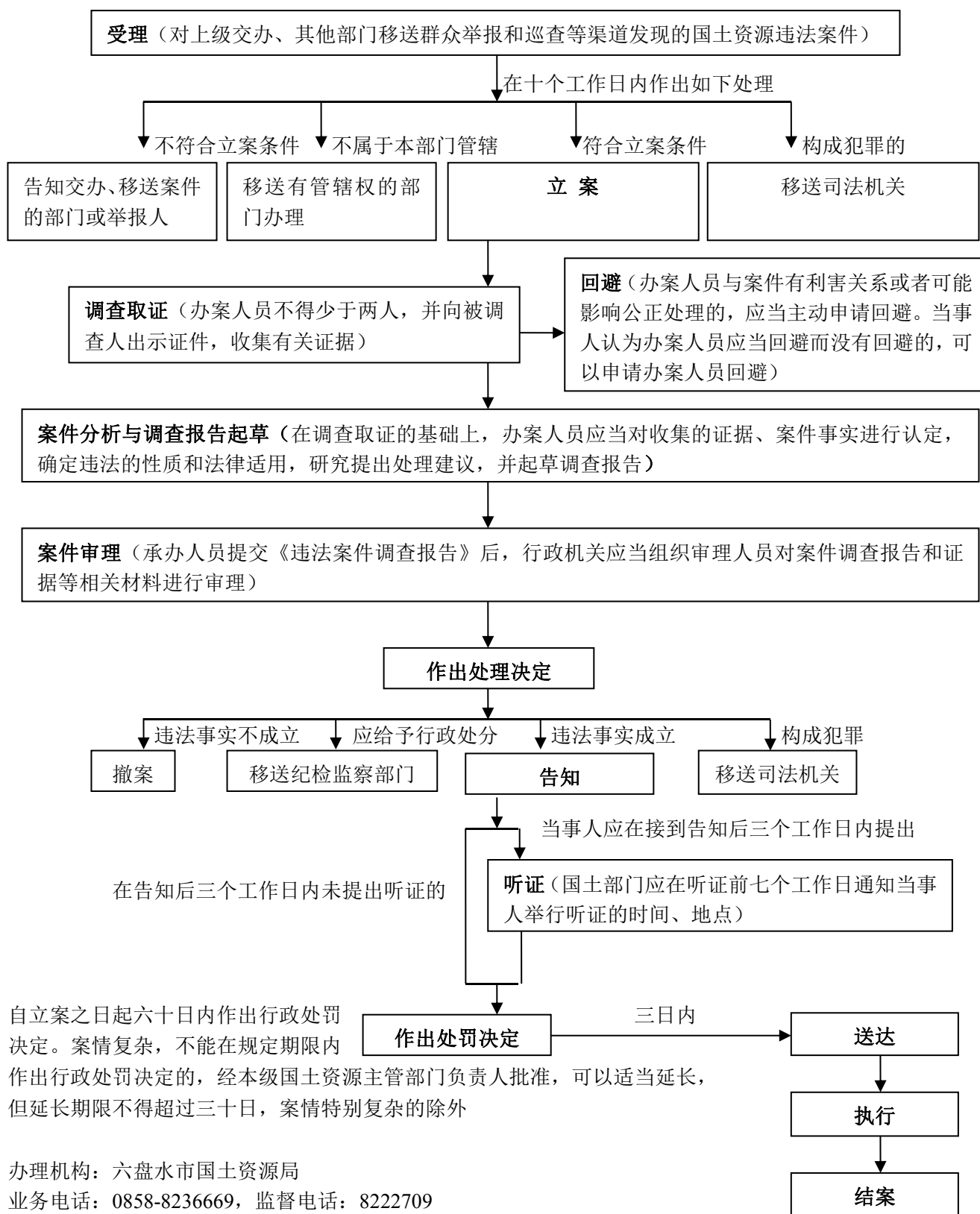

5. 对依法收回国有土地使用权当事人拒不交出土地，临时使用土地期满拒不归还，或者不按照批准的用途使用国有土地的处罚运行流程图

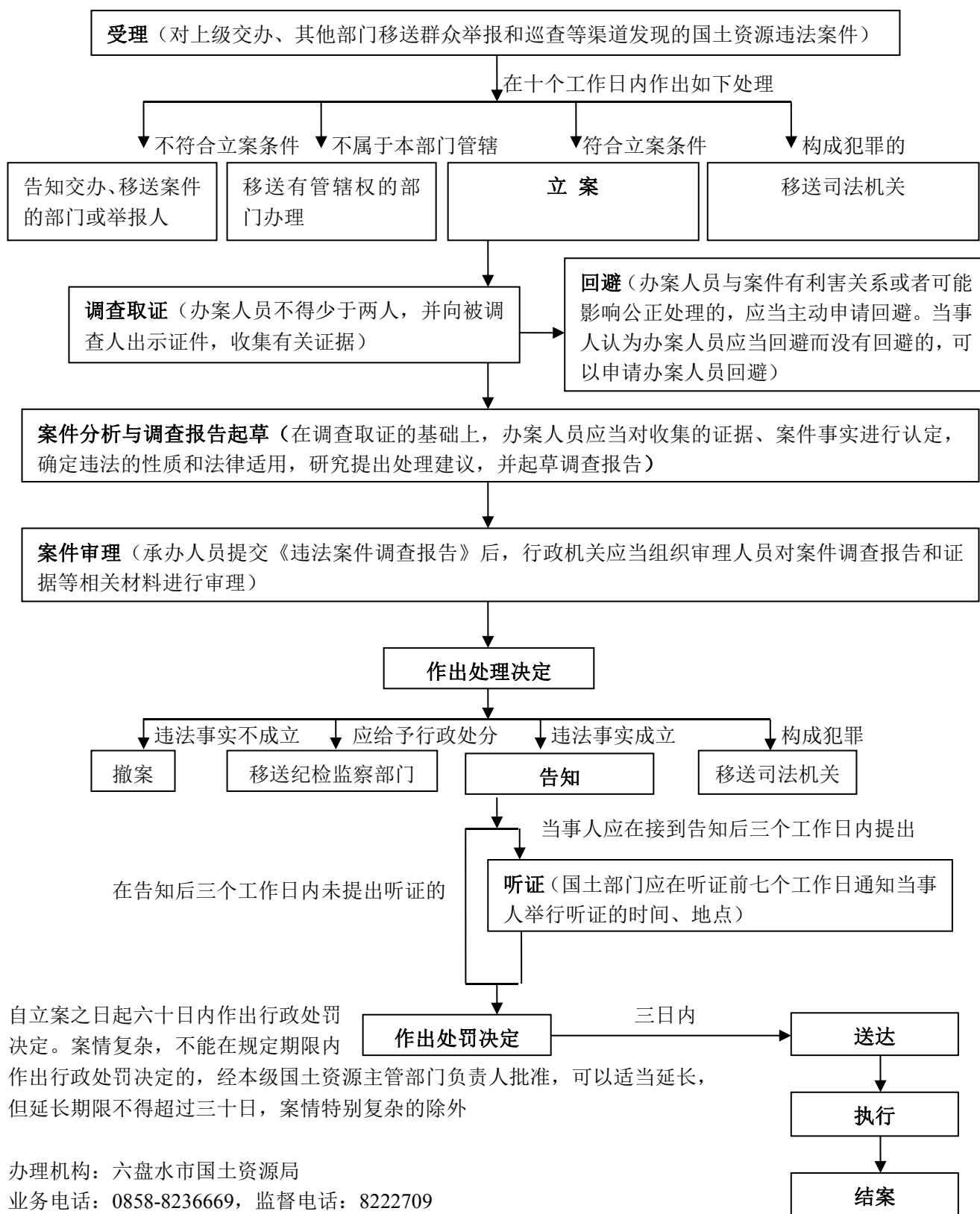

6. 对擅自将农民集体所有土地的使用权出让、转让或者出租用于非农建设的处罚运行流程图

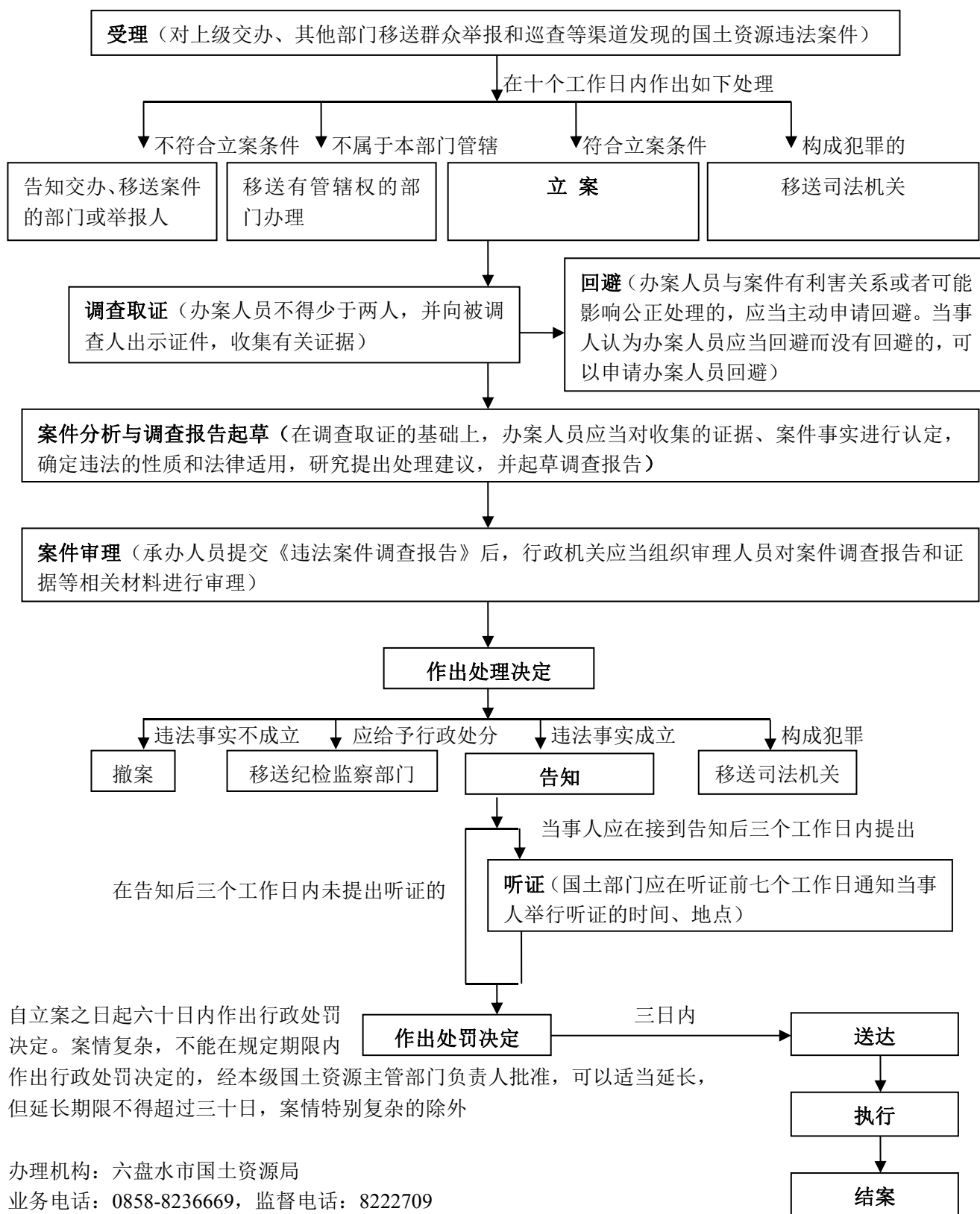

7. 对临时占用耕地逾期不恢复种植条件的处罚运行流程图

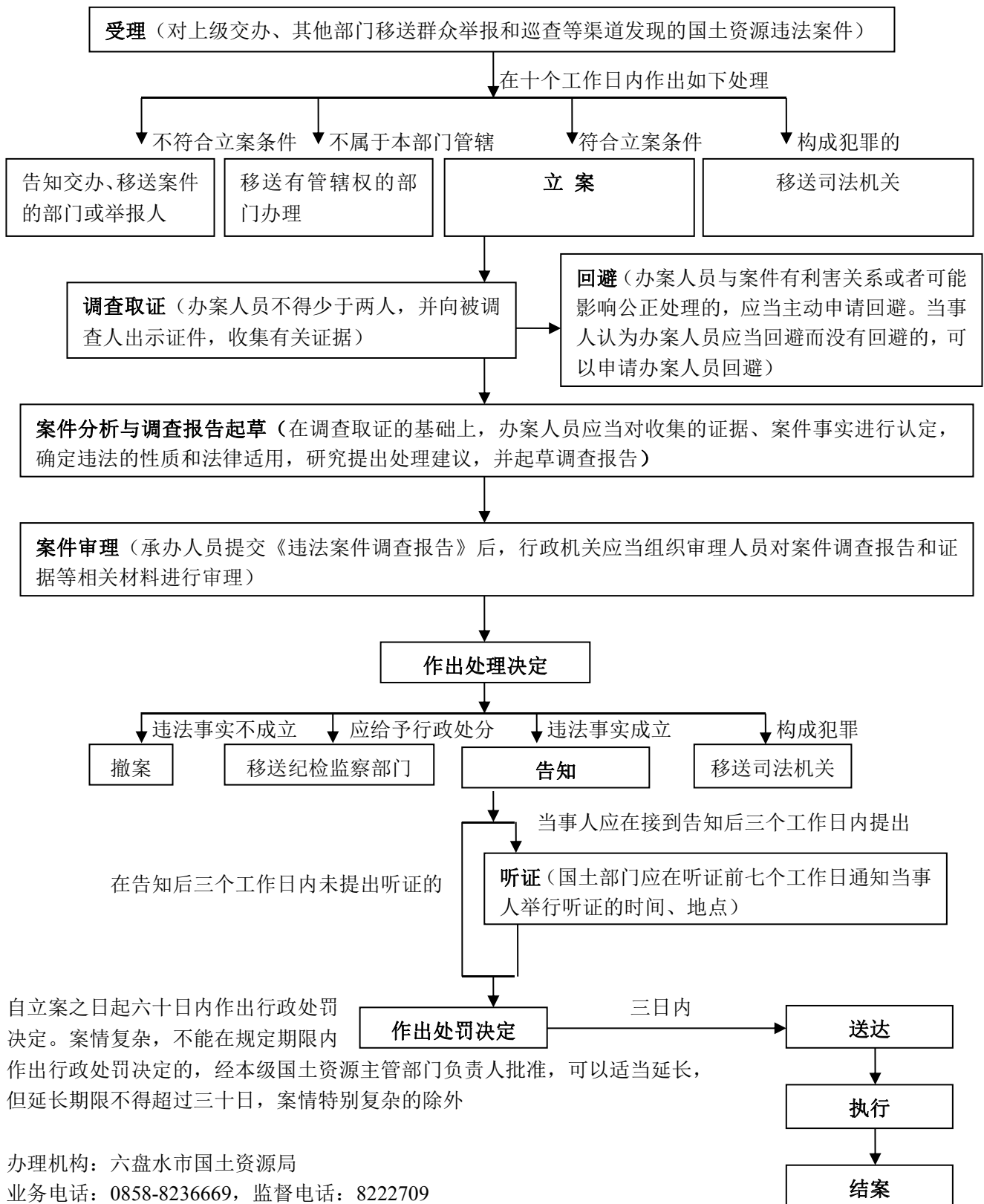

8. 对未经批准，开发国有和农村集体所有荒山、荒地、荒滩等的处罚运行流程图

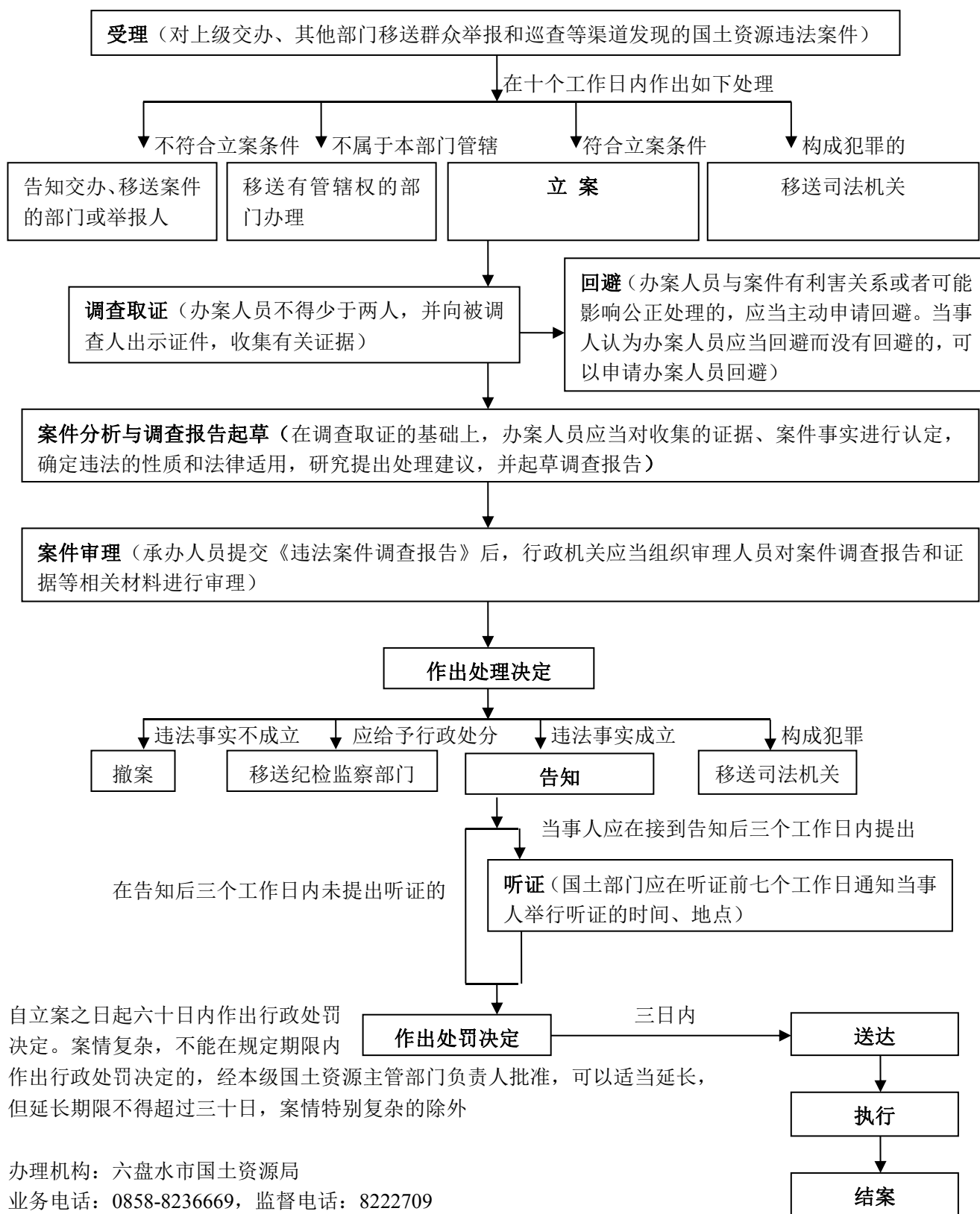

自立案之日起六十日内作出行政处罚决定。案情复杂，不能在规定的期限内作出行政处罚决定的，经本级国土资源主管部门负责人批准，可以适当延长，但延长期限不得超过三十日，案情特别复杂的除外

办理机构：六盘水市国土资源局
业务电话：0858-8236669，监督电话：8222709

9. 对以划拨方式取得国有土地使用权转让、出租、抵押、作价出资或者入股、联营联建等未报经有批准，且未办理出让手续的处罚运行流程图

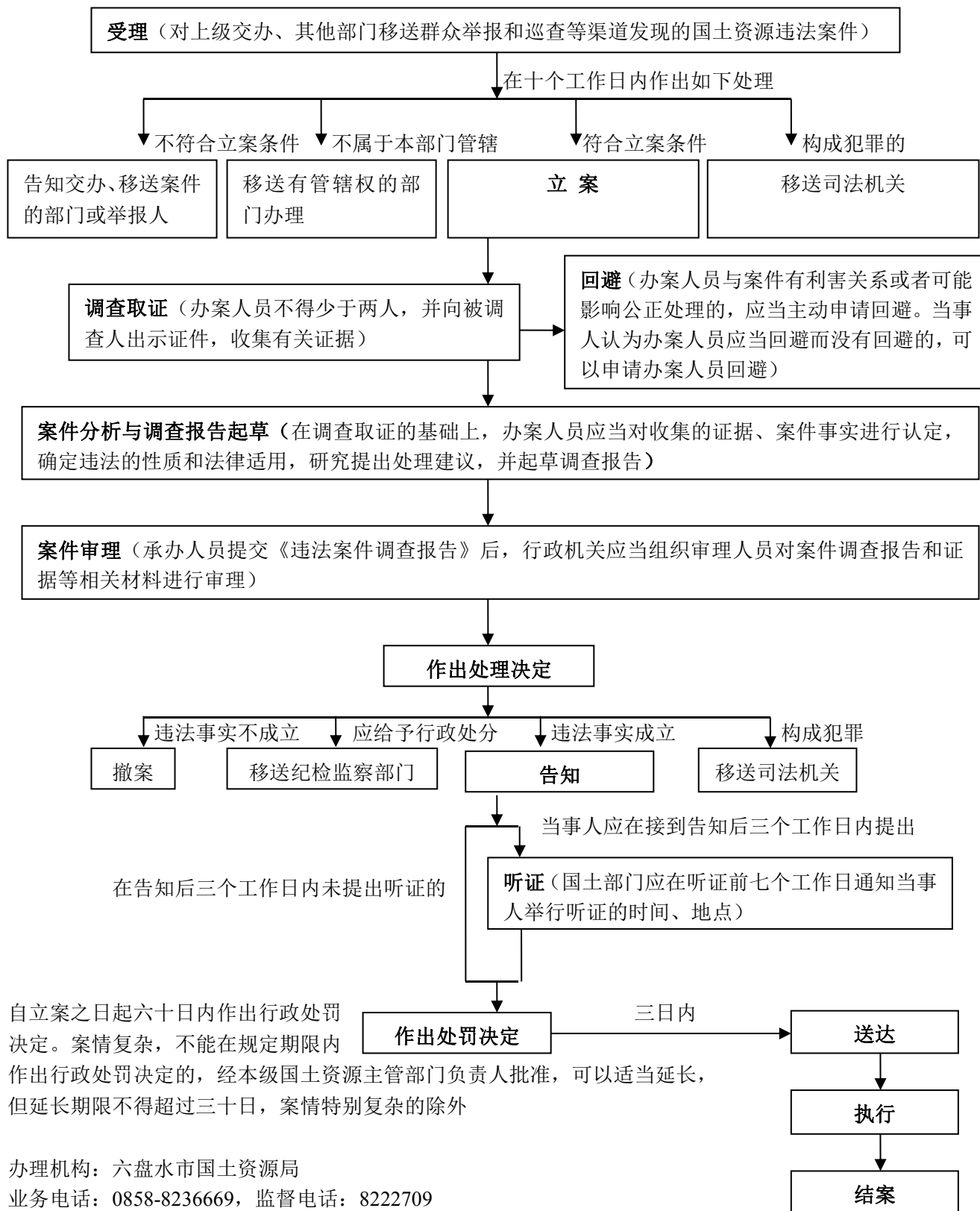

10. 对在依法取得使用权的国有土地上新建、扩建、改建建筑物或者构筑物，涉及改变土地用途、变更土地权属或者增加用地面积的，未经批准的处罚运行流程图

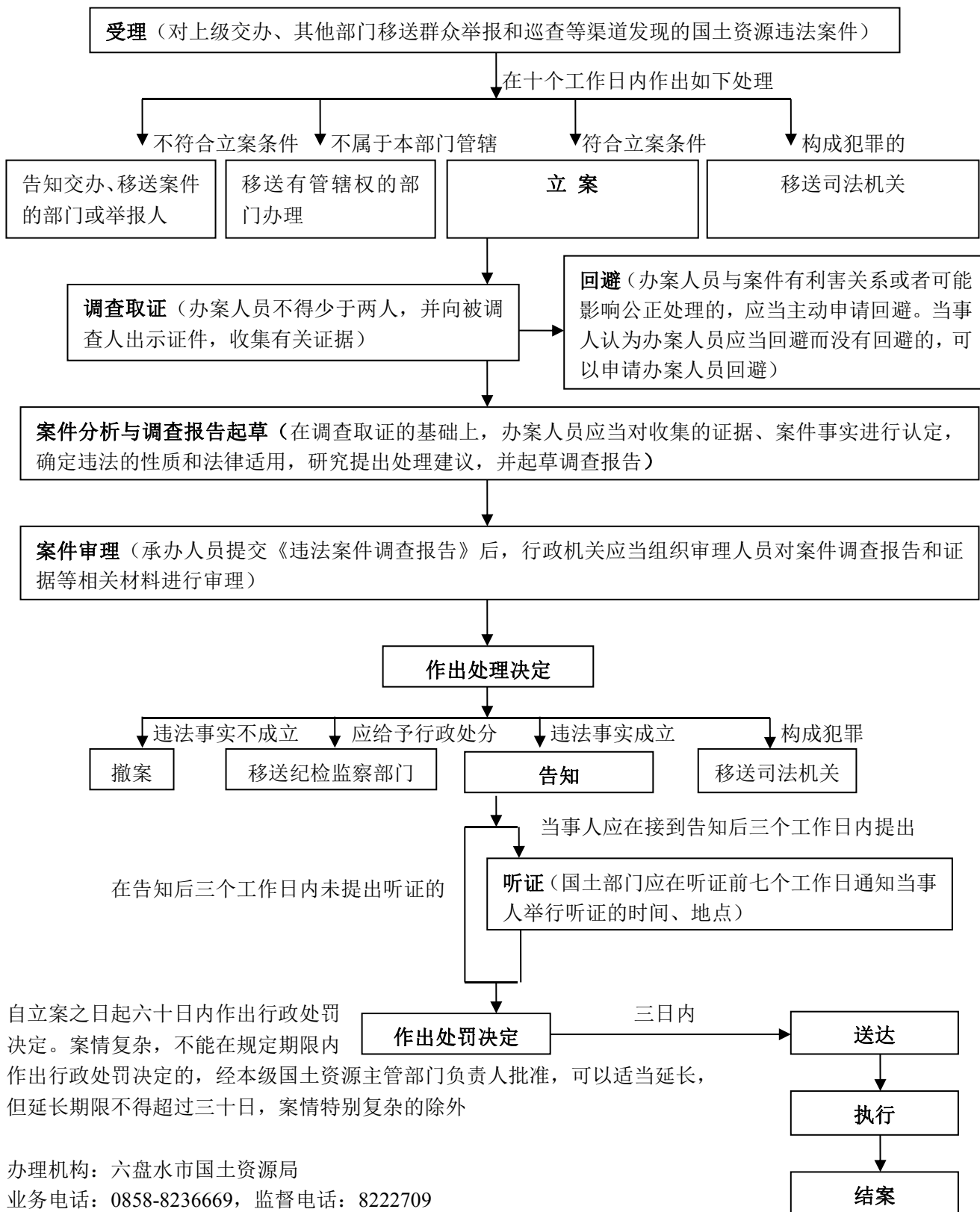

11. 对破坏或者擅自改变基本农田保护区的保护标志的处罚运行流程图

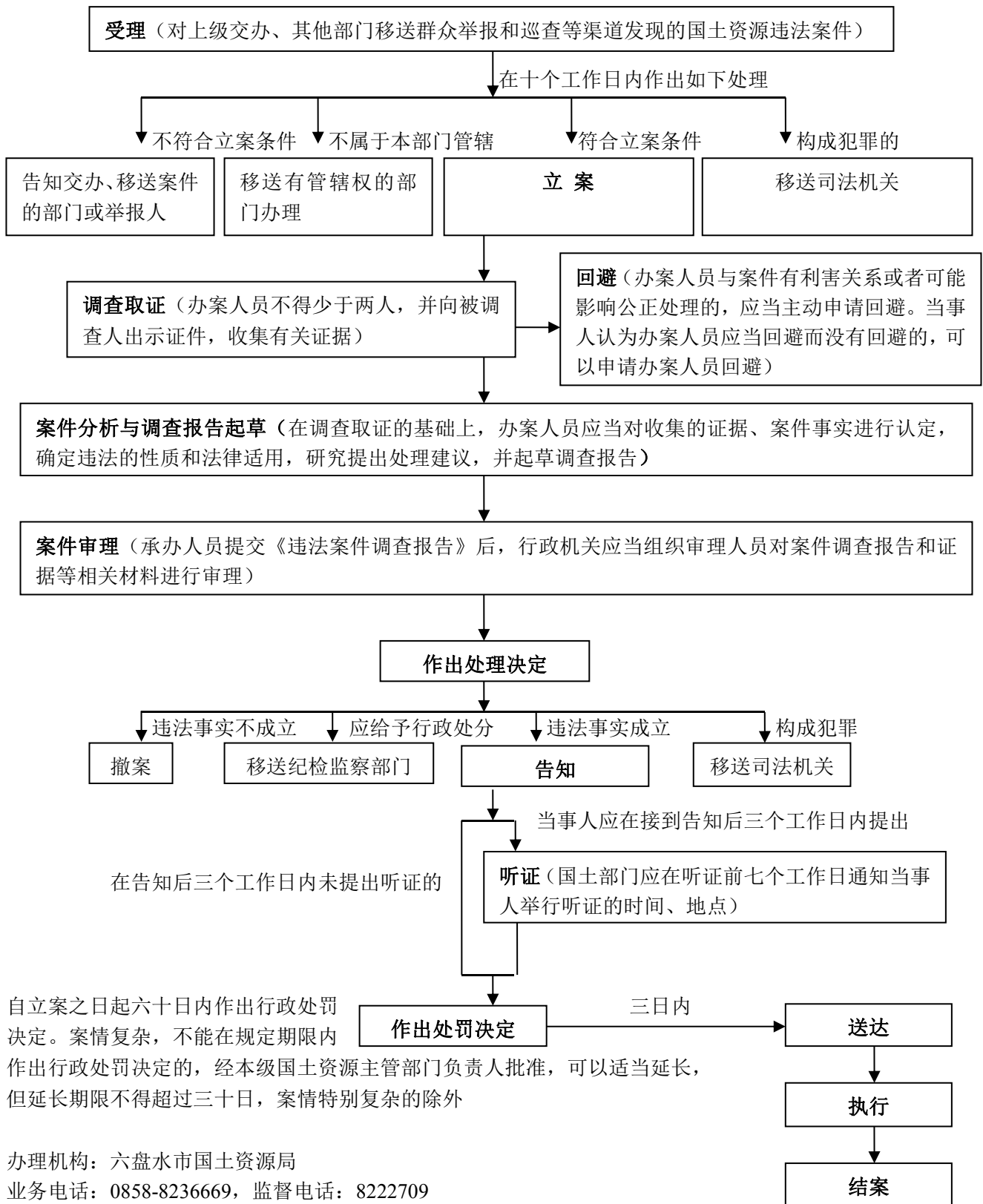

12. 对占用基本农田建窑、建房、建坟、挖砂、采石、采矿、取土、堆放固体废弃物或者从事其他活动破坏基本农田，毁坏种植条件的处罚运行流程图

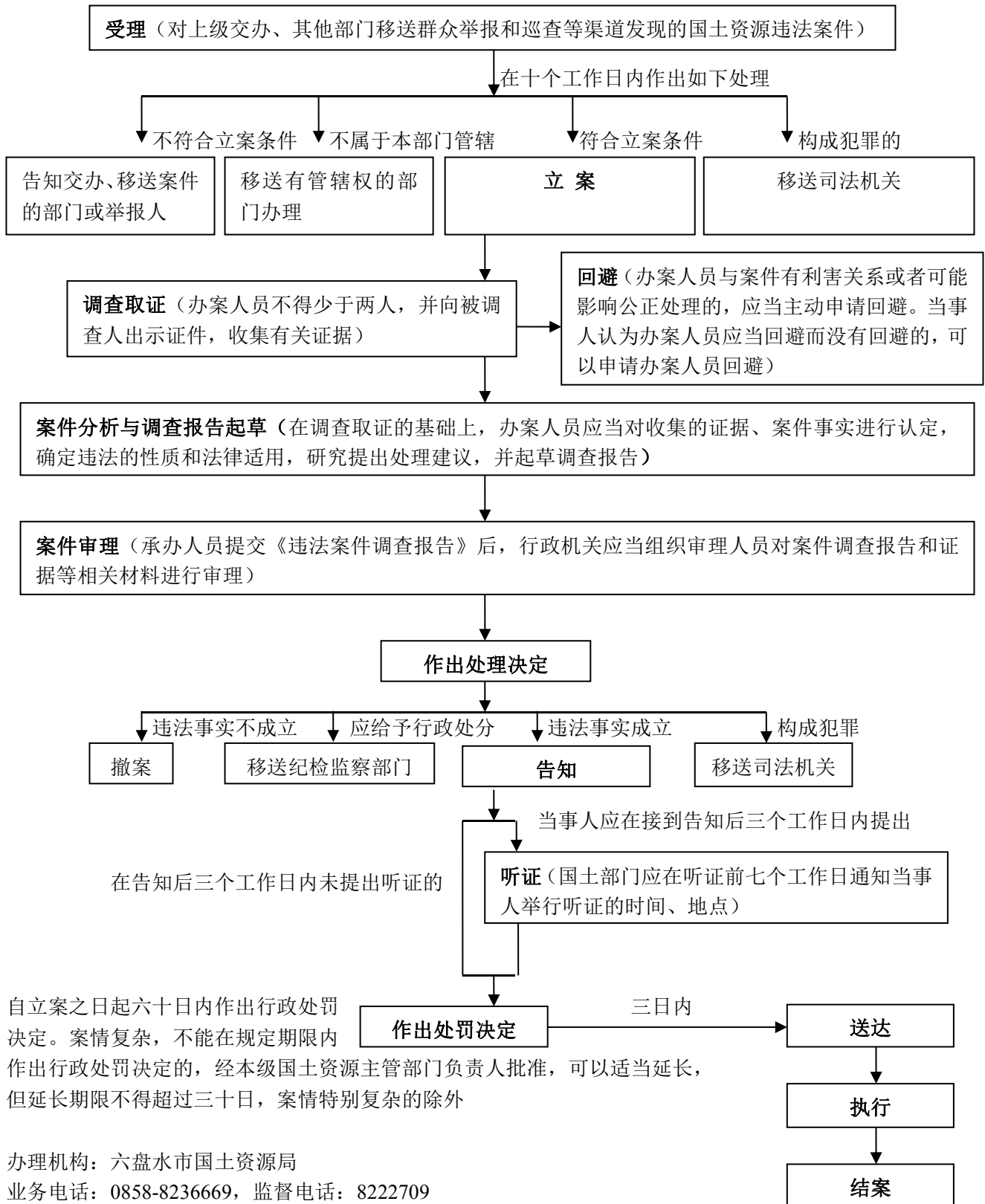

13. 对《土地复垦条例》施行前已经办理建设用地手续或者领取采矿许可证，《土地复垦条例》施行后继续从事生产建设活动造成土地损毁的土地复垦义务人未按照规定补充编制土地复垦方案的处罚运行流程图

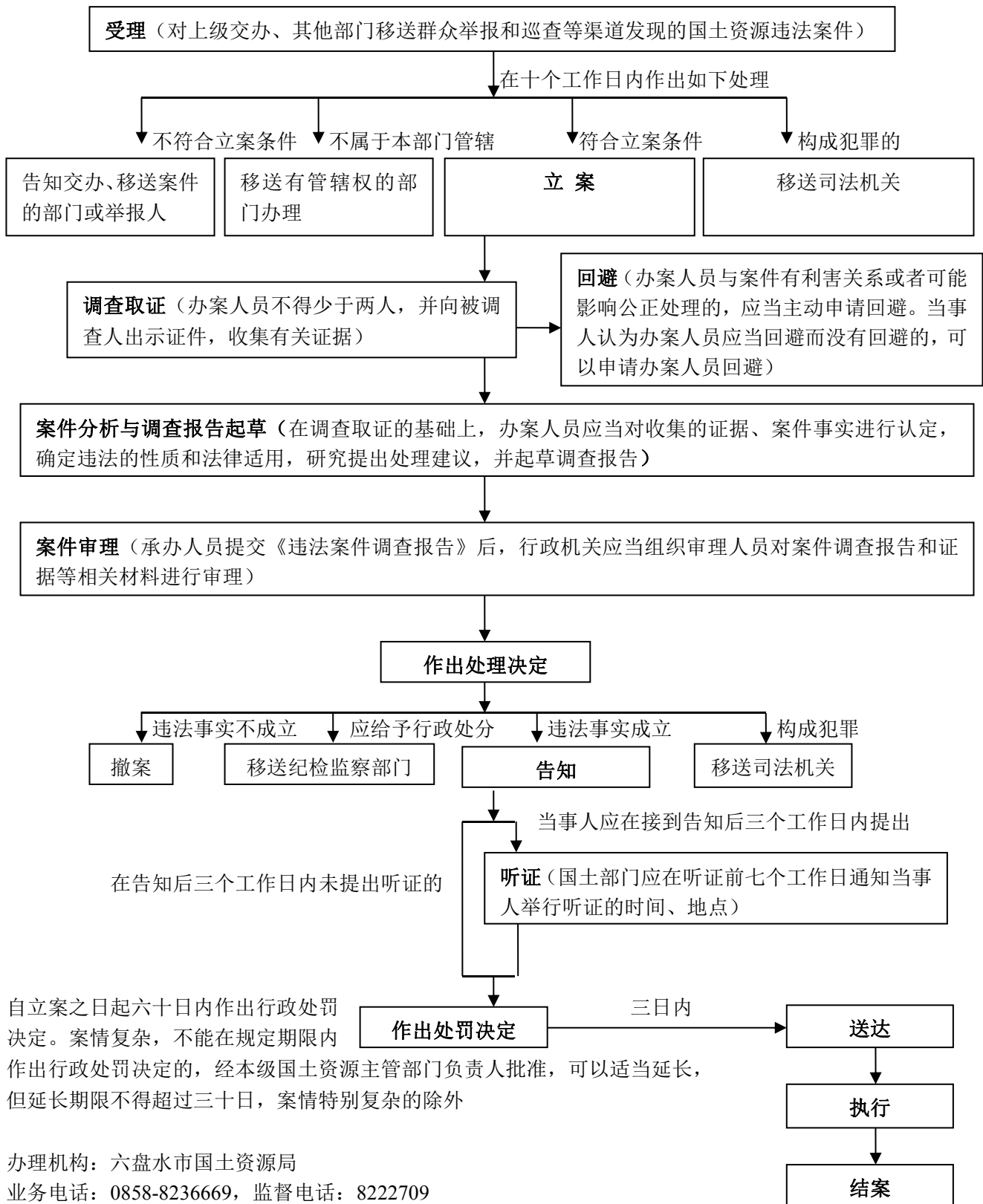

14. 对土地复垦义务人未按照规定将土地复垦费用列入生产成本或者

建设项目总投资的处罚运行流程图

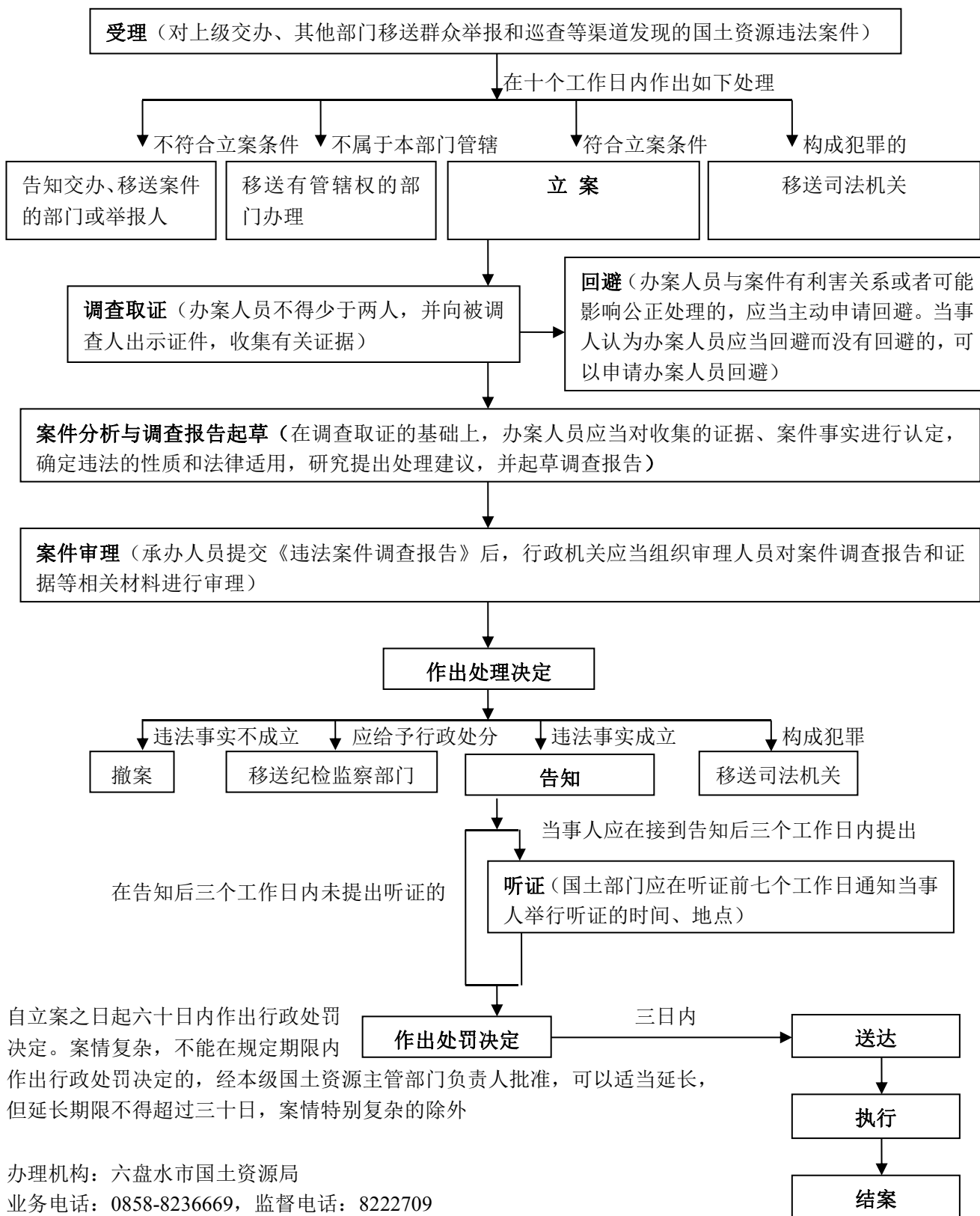

15. 对土地复垦义务人未按照规定对拟损毁的耕地、林地、牧草地进行表土剥离的处罚运行流程图

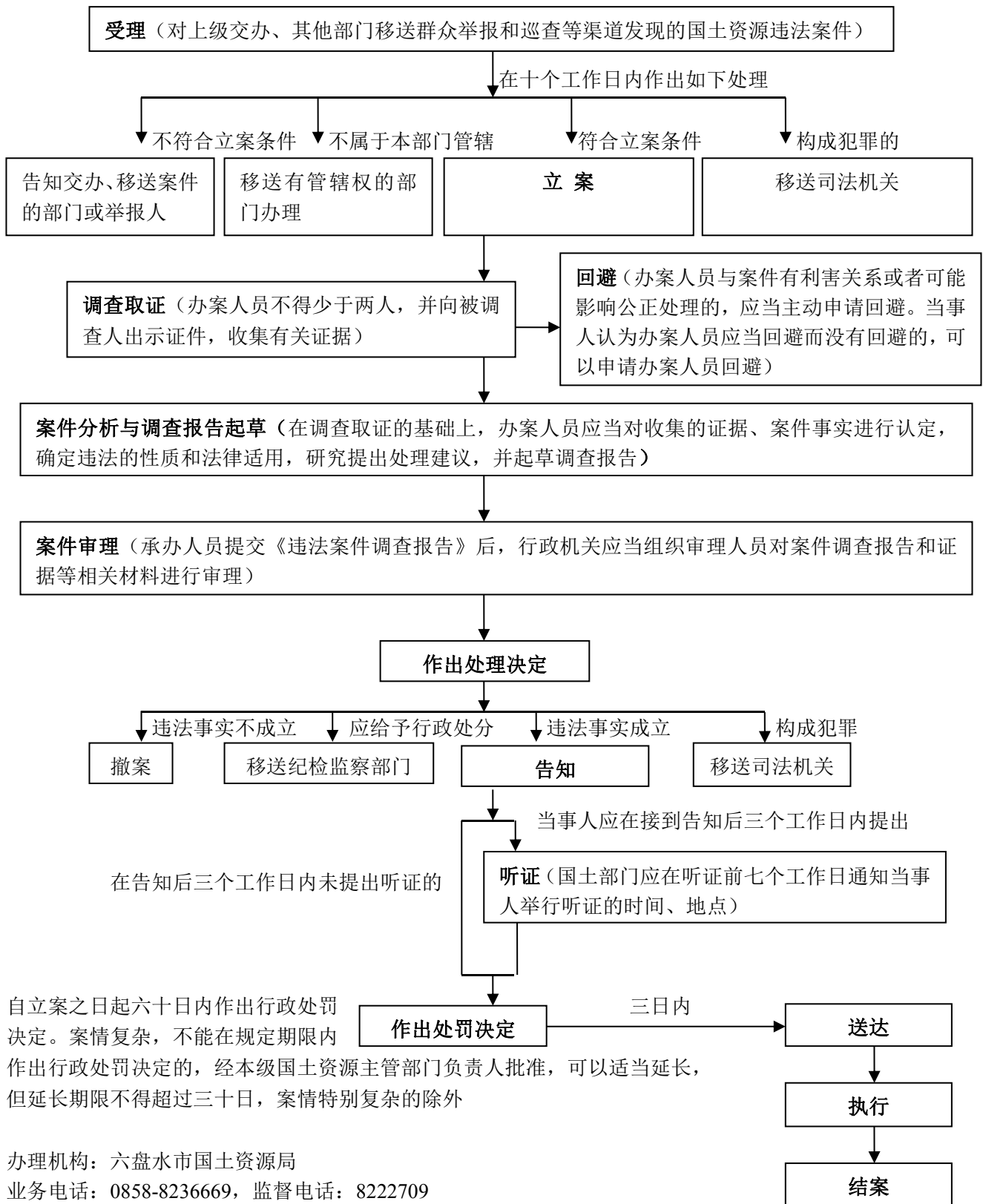

自立案之日起六十日内作出行政处罚决定。案情复杂，不能在规定的期限内作出行政处罚决定的，经本级国土资源主管部门负责人批准，可以适当延长，但延长期限不得超过三十日，案情特别复杂的除外

办理机构：六盘水市国土资源局
 业务电话：0858-8236669，监督电话：8222709

16. 对土地复垦义务人未按照规定报告土地损毁情况、土地复垦费用使用情况或者土地复垦工程实施情况的处罚运行流程图

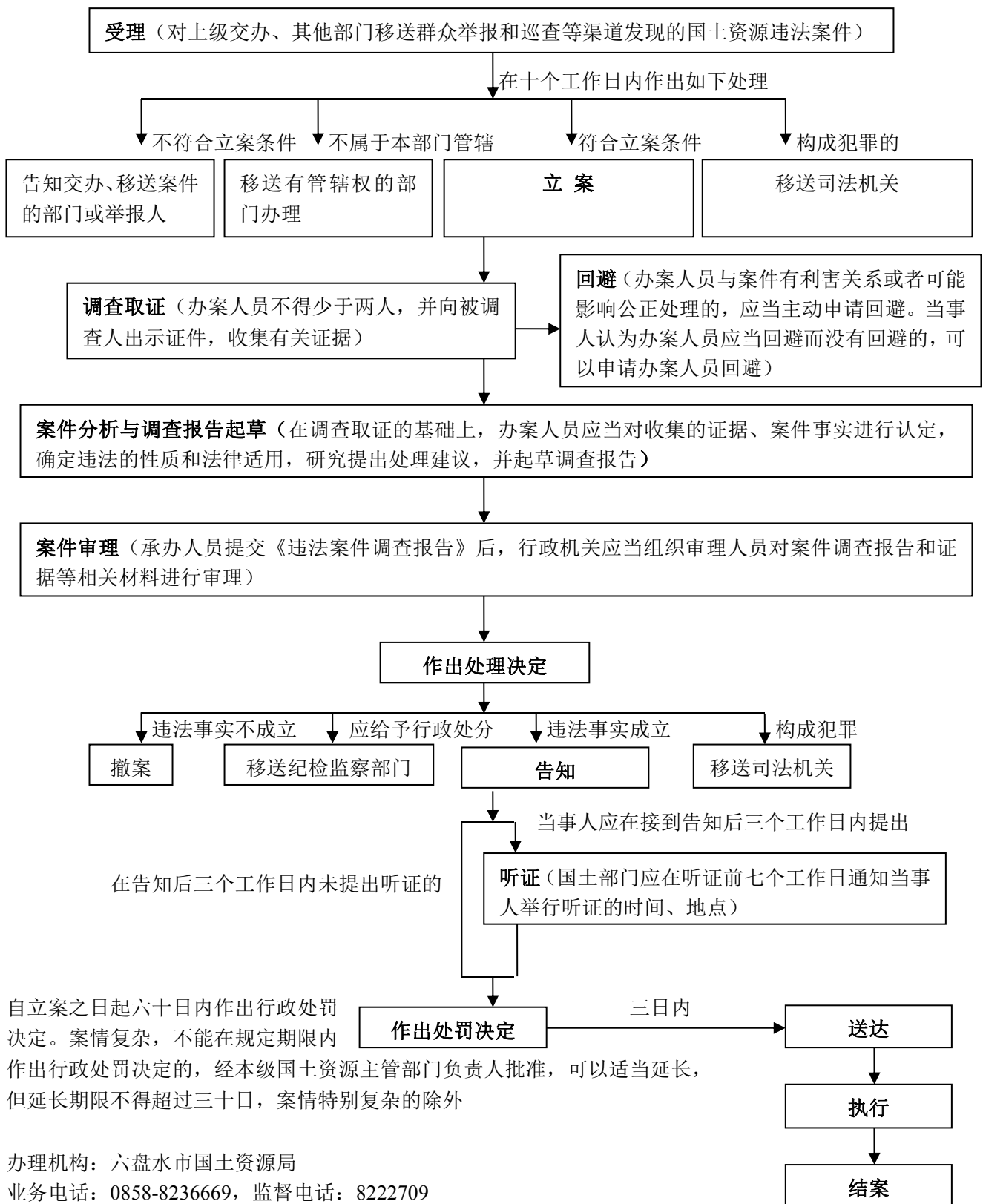

17. 对土地复垦义务人应当缴纳土地复垦费而不缴纳的的处罚运行流程图

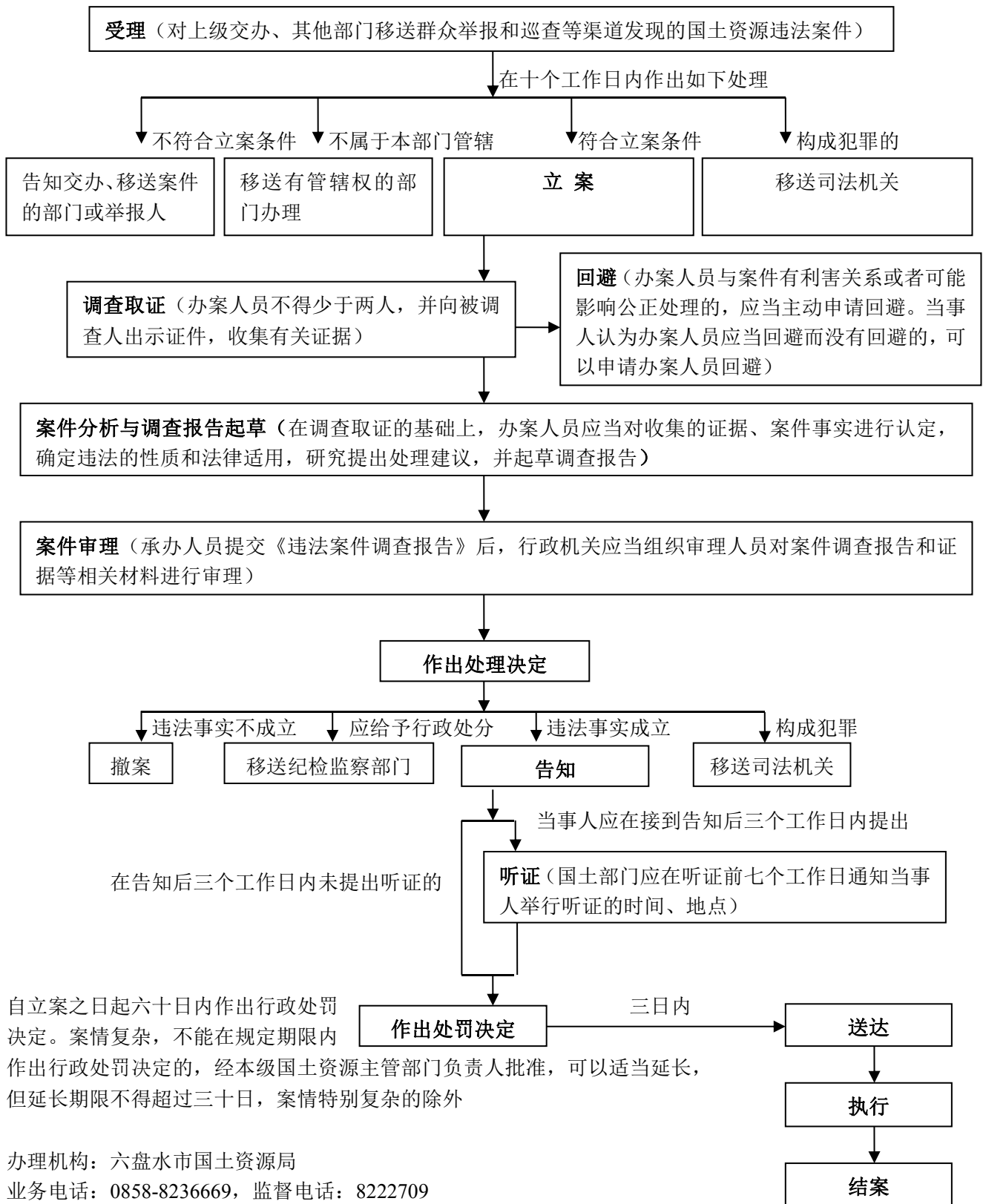

自立案之日起六十日内作出行政处罚决定。案情复杂，不能在规定的期限内作出行政处罚决定的，经本级国土资源主管部门负责人批准，可以适当延长，但延长期限不得超过三十日，案情特别复杂的除外

办理机构：六盘水市国土资源局
业务电话：0858-8236669，监督电话：8222709

18. 对土地复垦义务人拒绝、阻碍国土资源主管部门监督检查，或者在接受监督检查时弄虚作假的处罚运行流程图

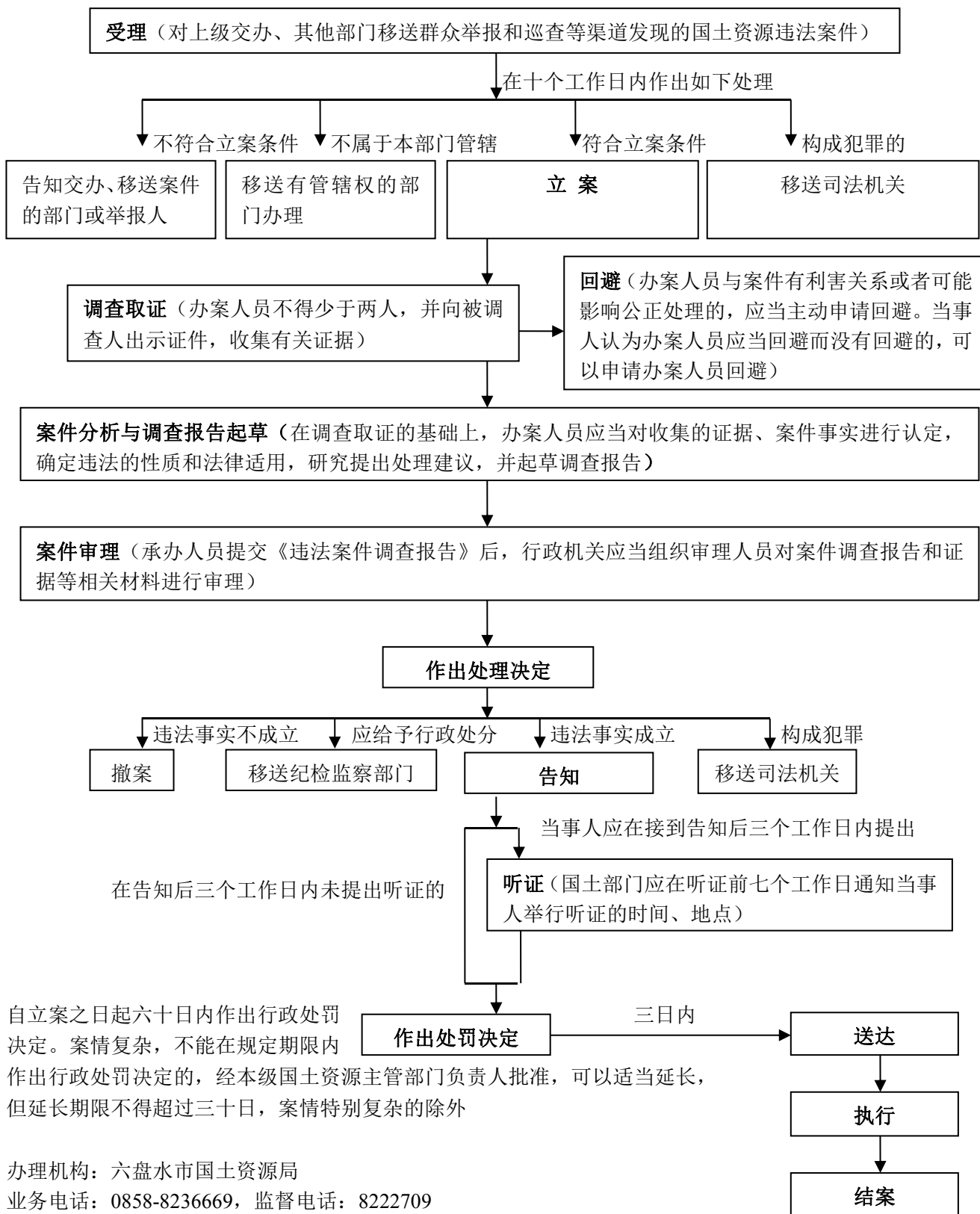

19. 对违反规定转让以出让方式取得土地使用权的处罚运行流程图

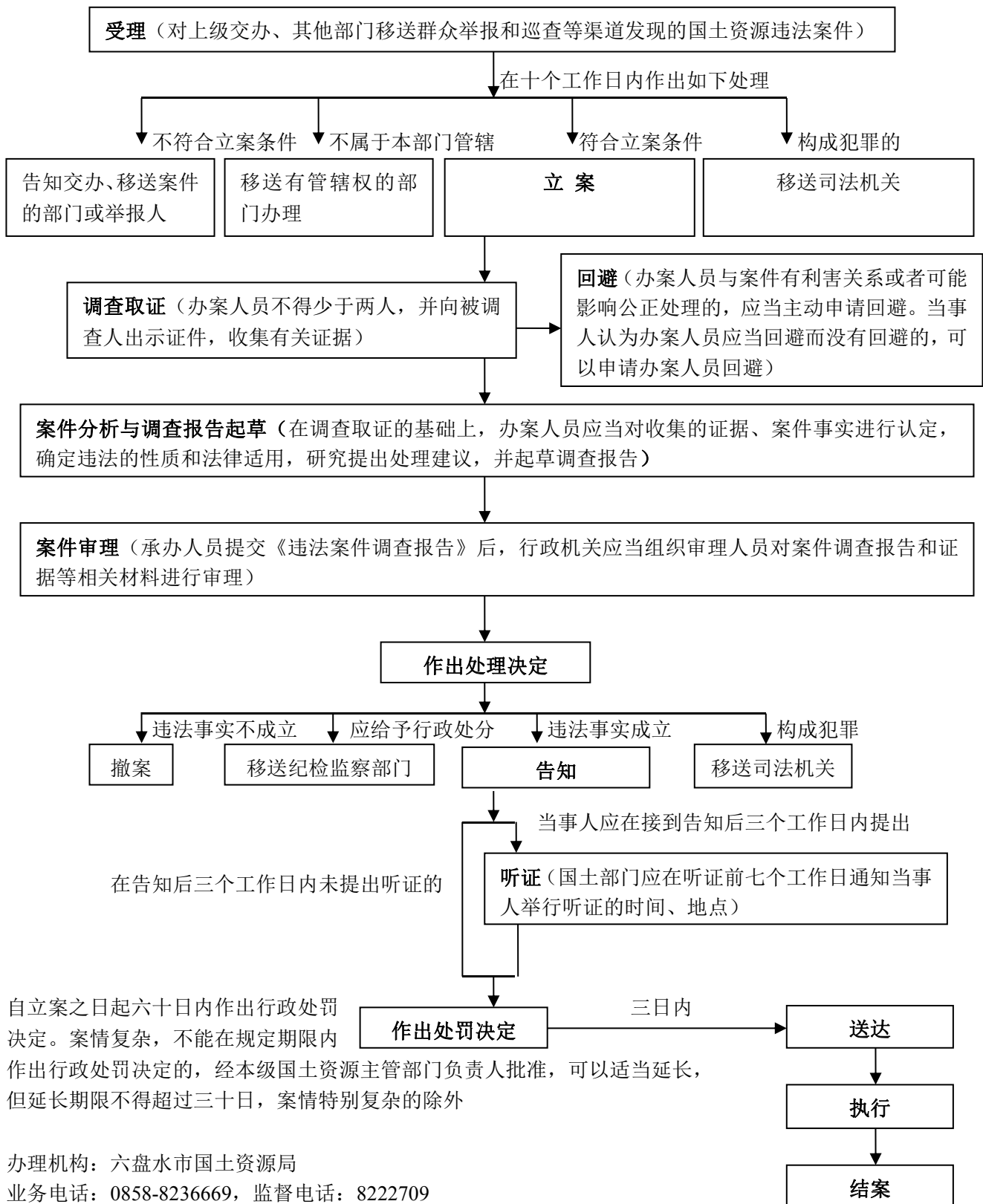

20. 对违反规定转让以划拨方式取得土地使用权的房地产的处罚运行流程图

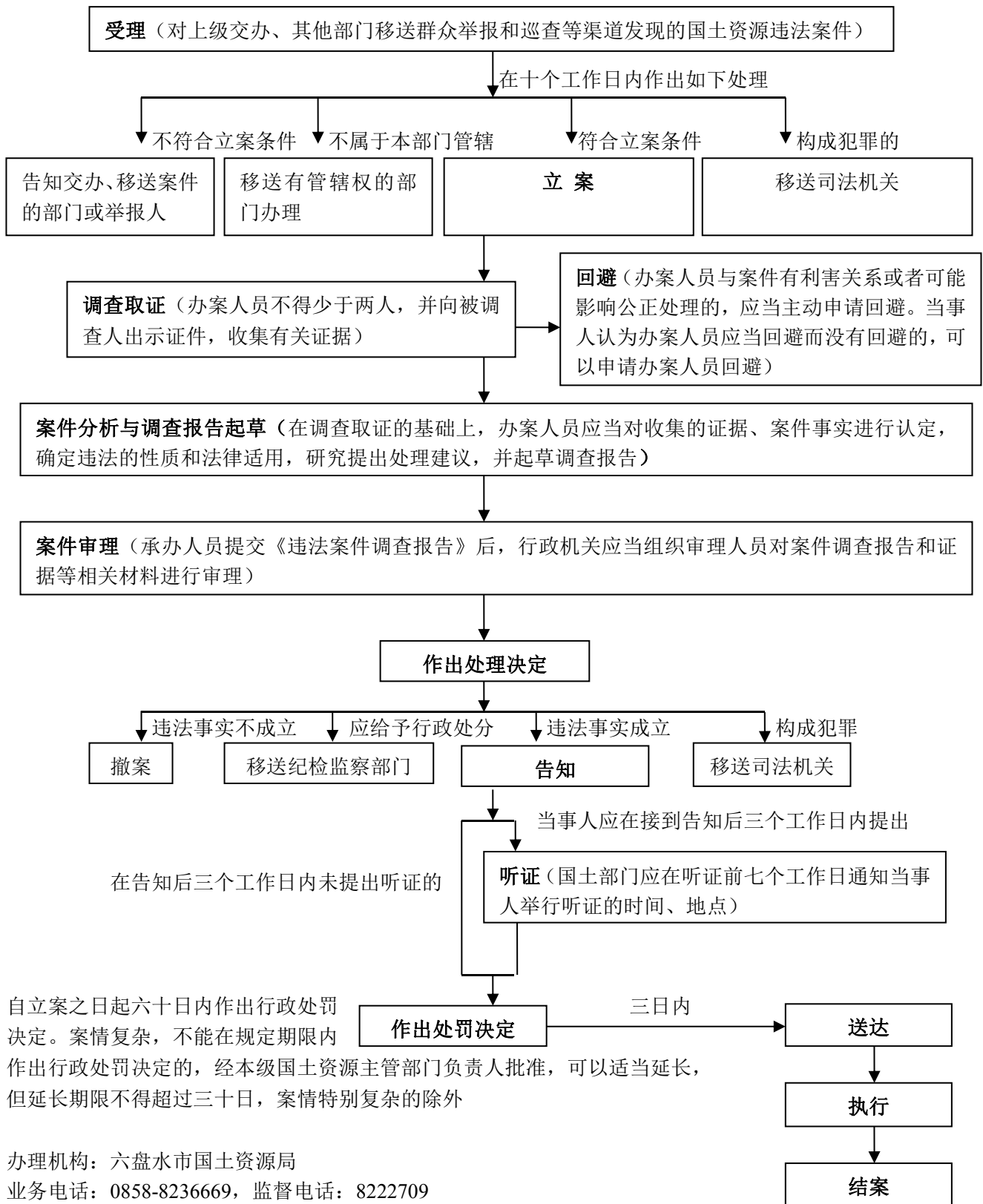

自立案之日起六十日内作出行政处罚决定。案情复杂，不能在规定的期限内作出行政处罚决定的，经本级国土资源主管部门负责人批准，可以适当延长，但延长期限不得超过三十日，案情特别复杂的除外

办理机构：六盘水市国土资源局
 业务电话：0858-8236669，监督电话：8222709

21. 对擅自转让房地产开发项目的处罚运行流程图

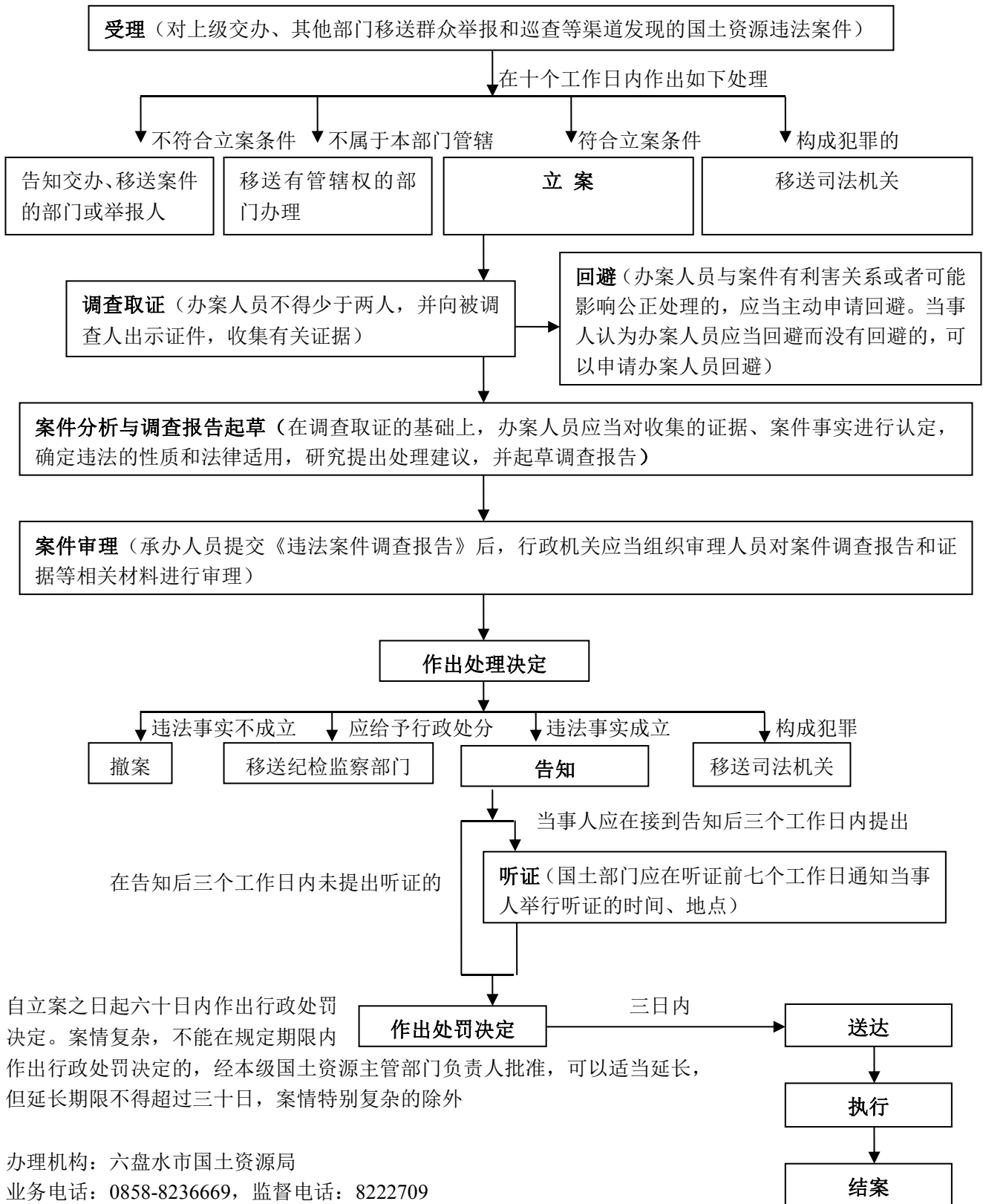

22. 对《贵州省土地登记条例》第三十条规定情形的处罚运行流程图

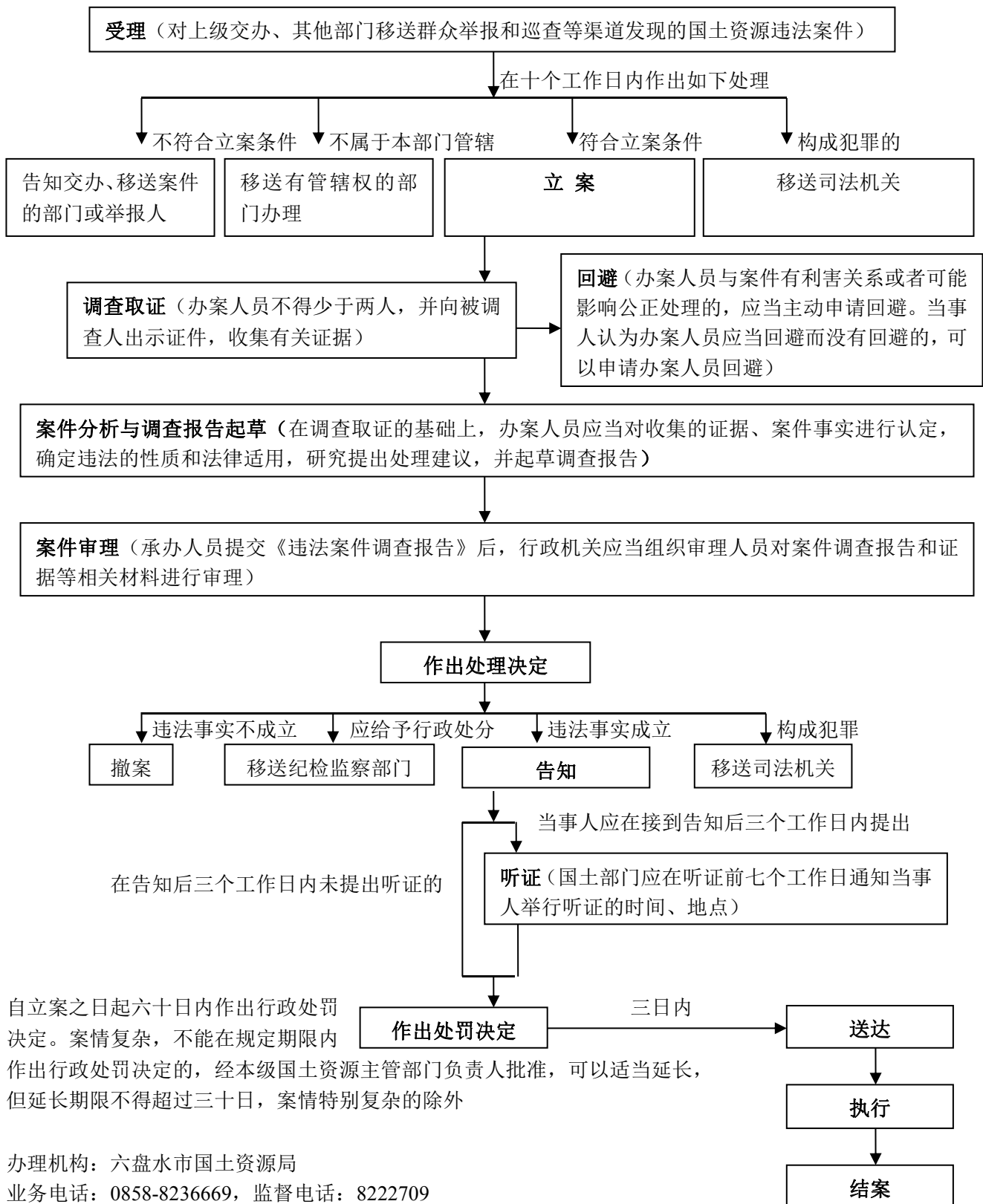

23. 对《贵州省土地登记条例》第三十一条规定情形的处罚运行流程图

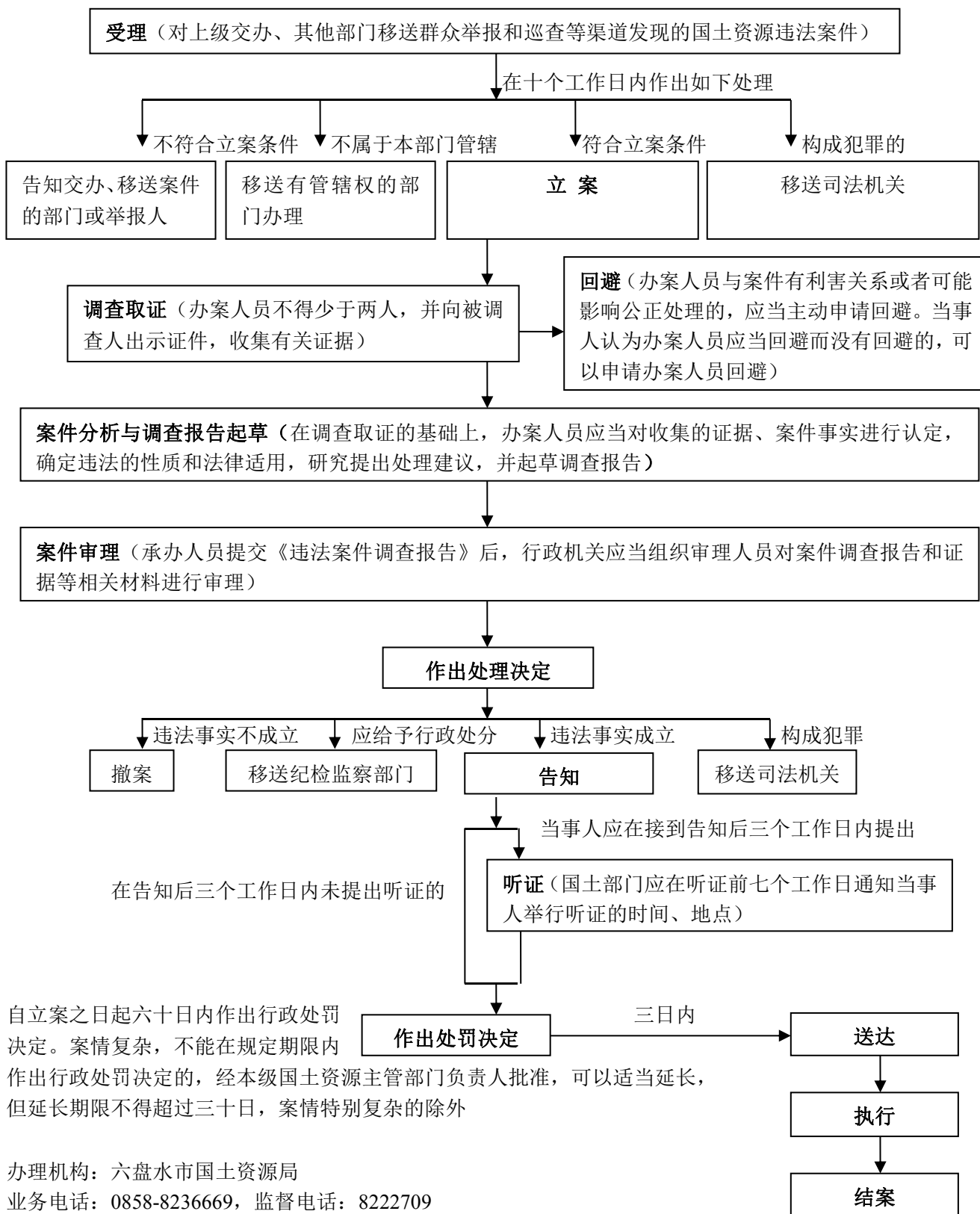

24. 对《土地调查条例》第三十二条规定行为的处罚运行流程图

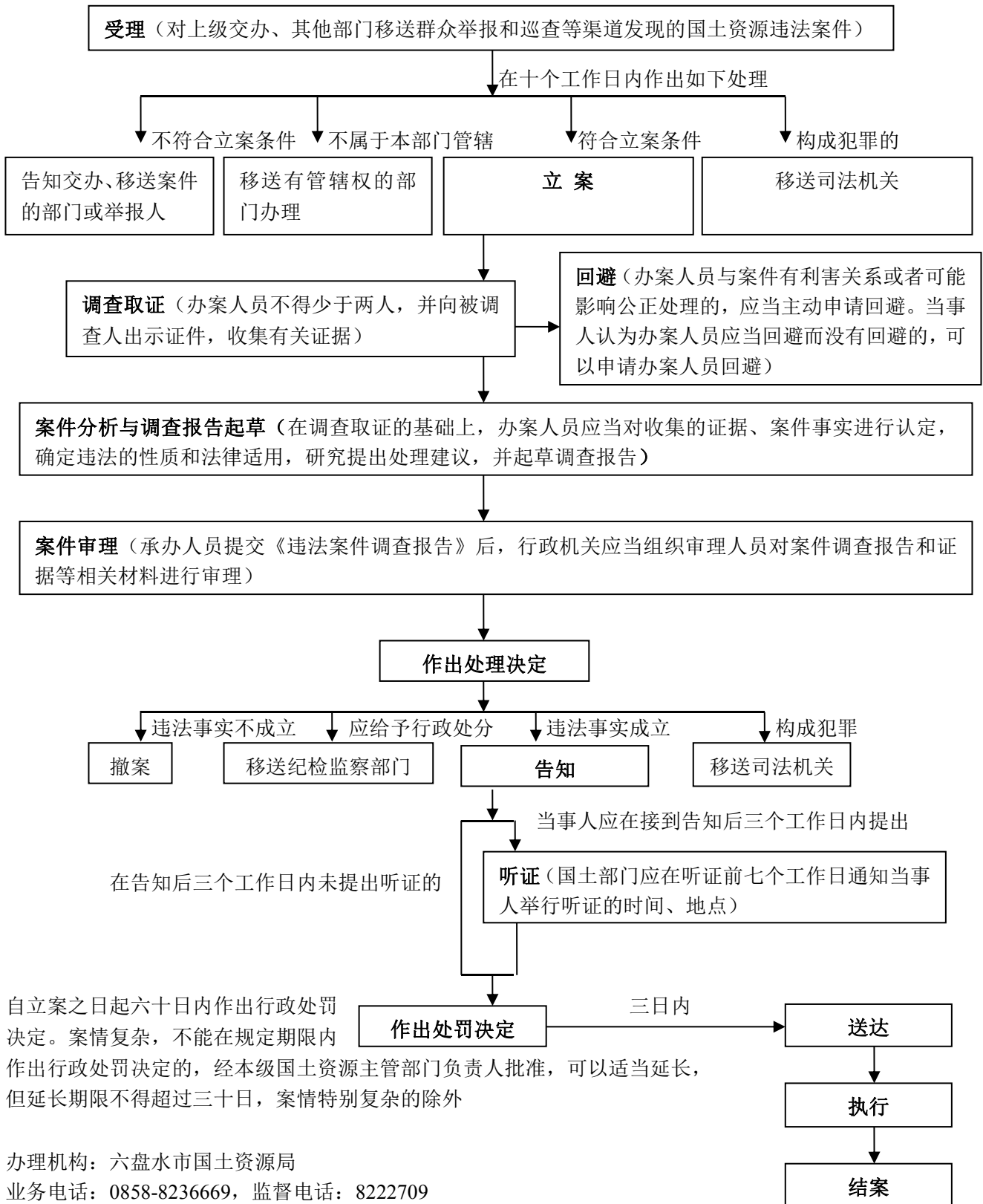

25. 对未取得采矿许可证擅自采矿的，擅自进入国家规划矿区、对国民经济具有重要价值的矿区范围采矿的，擅自开采国家规定实行保护性开采的特定矿种的处罚运行流程图

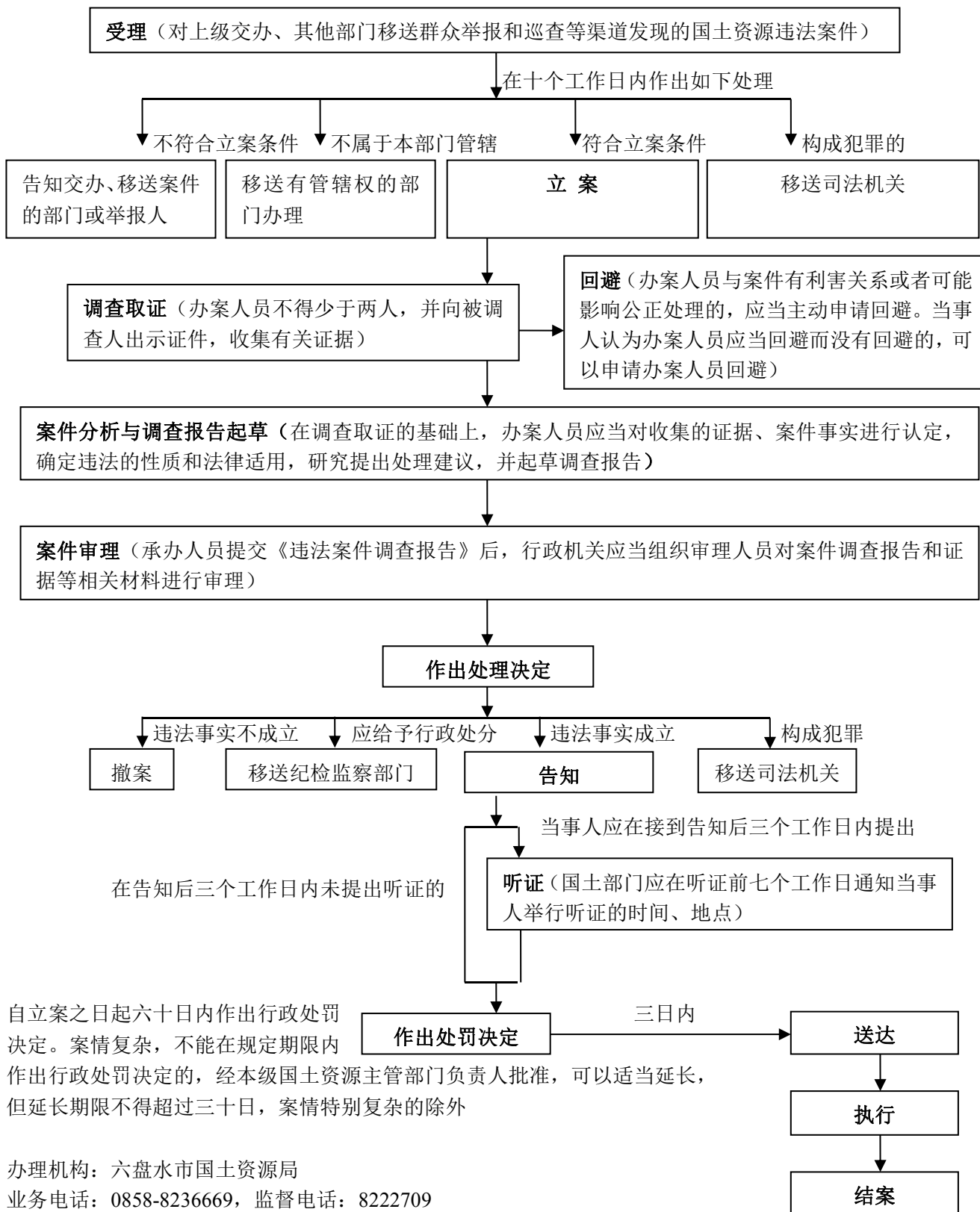

26. 对超越批准的矿区范围采矿的处罚运行流程图

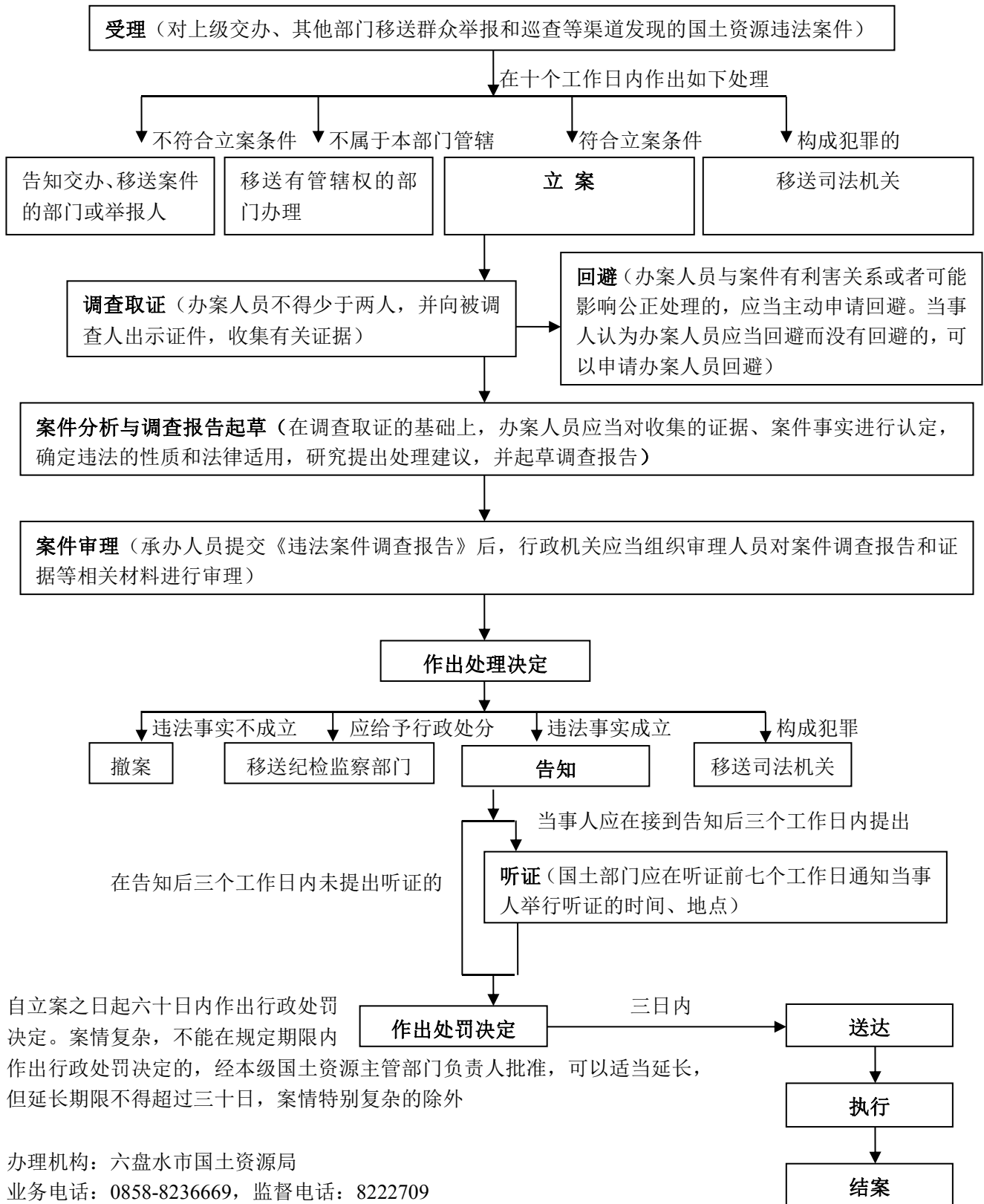

27. 对买卖、出租或者以其他形式转让矿产资源的，将探矿权、采矿权倒卖牟利的处罚运行流程图

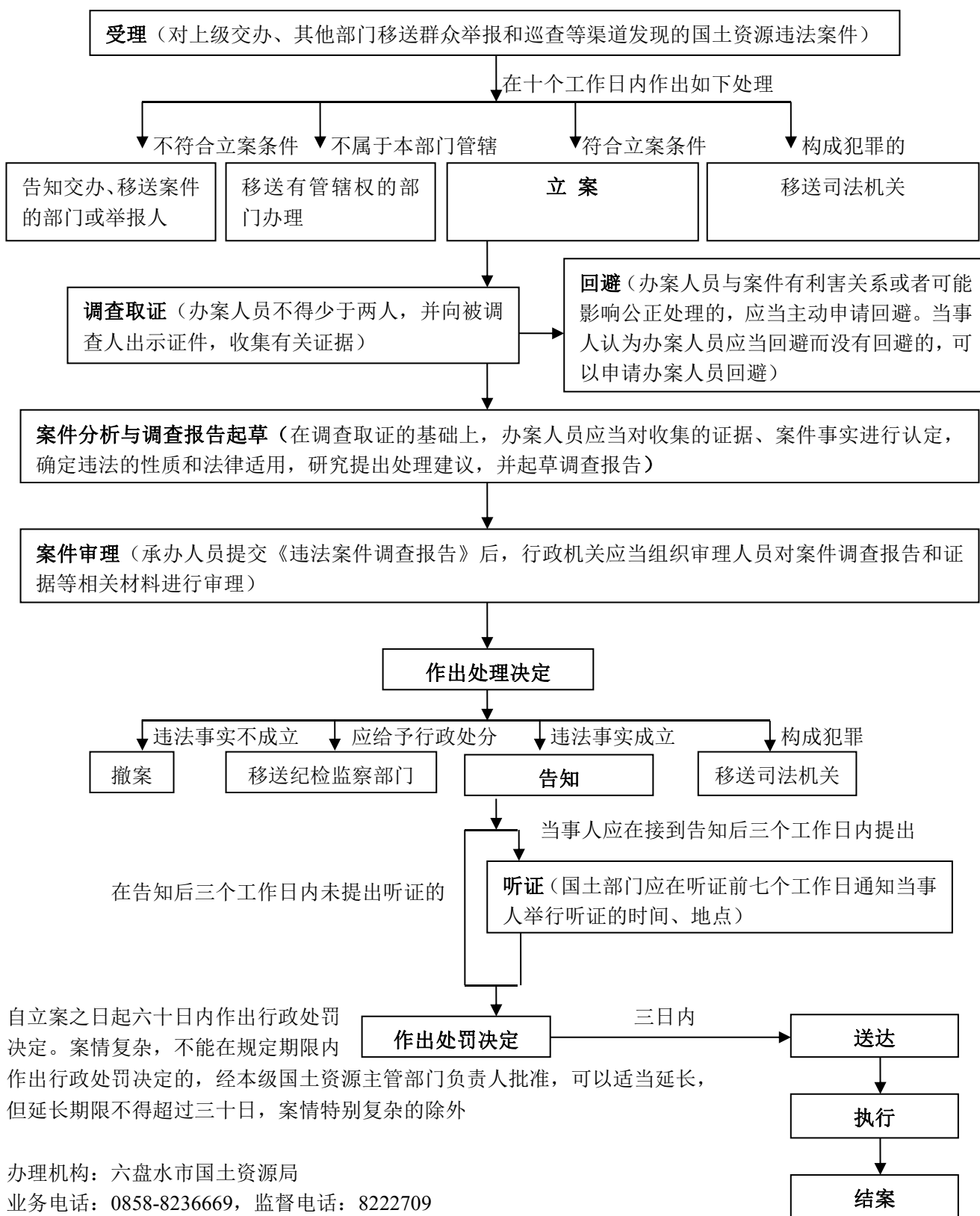

28. 对《贵州省矿产资源条例》第三十四条规定行为的处罚运行流程图

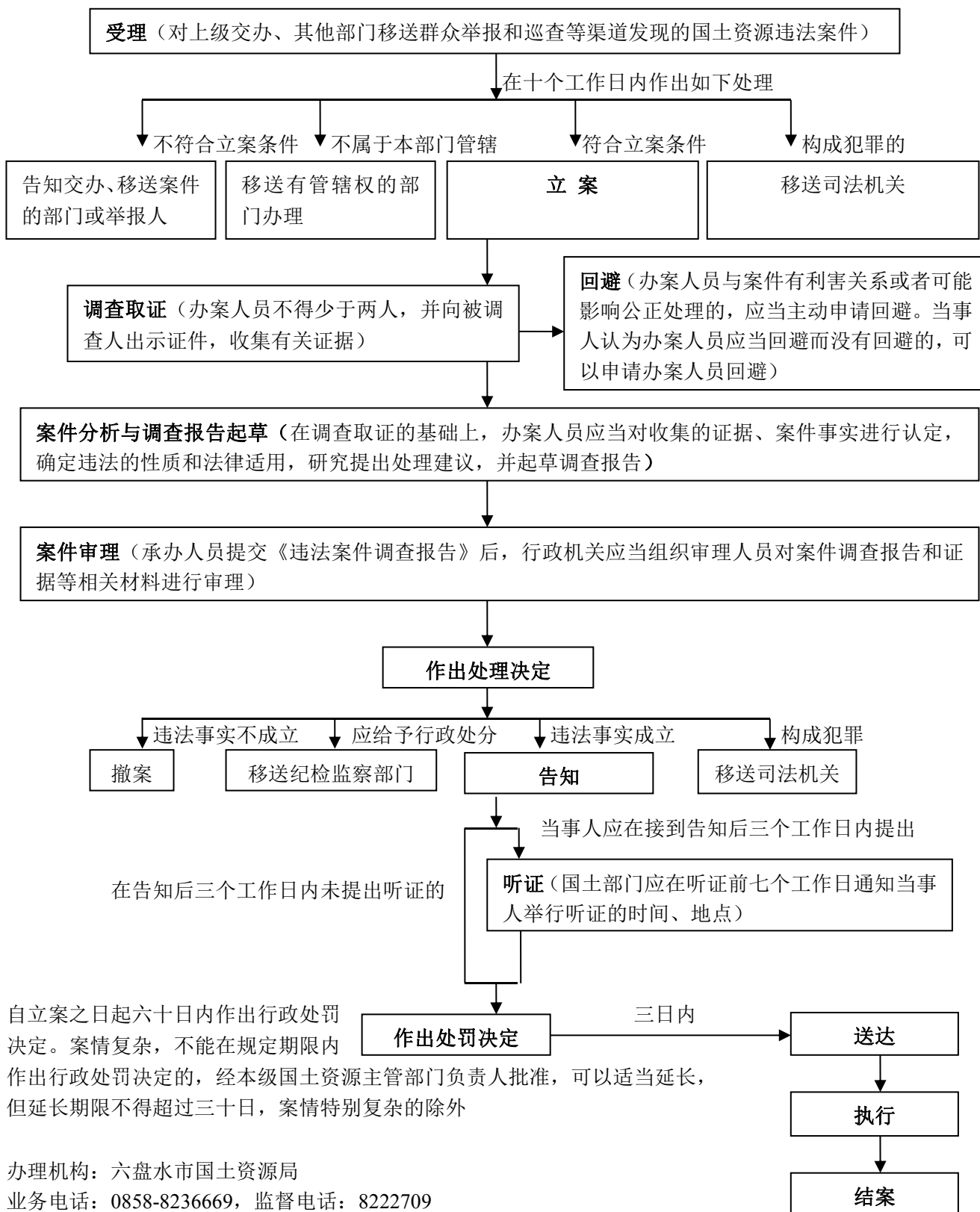

29. 对《贵州省矿产资源条例》第三十五条规定情形的处罚运行流程图

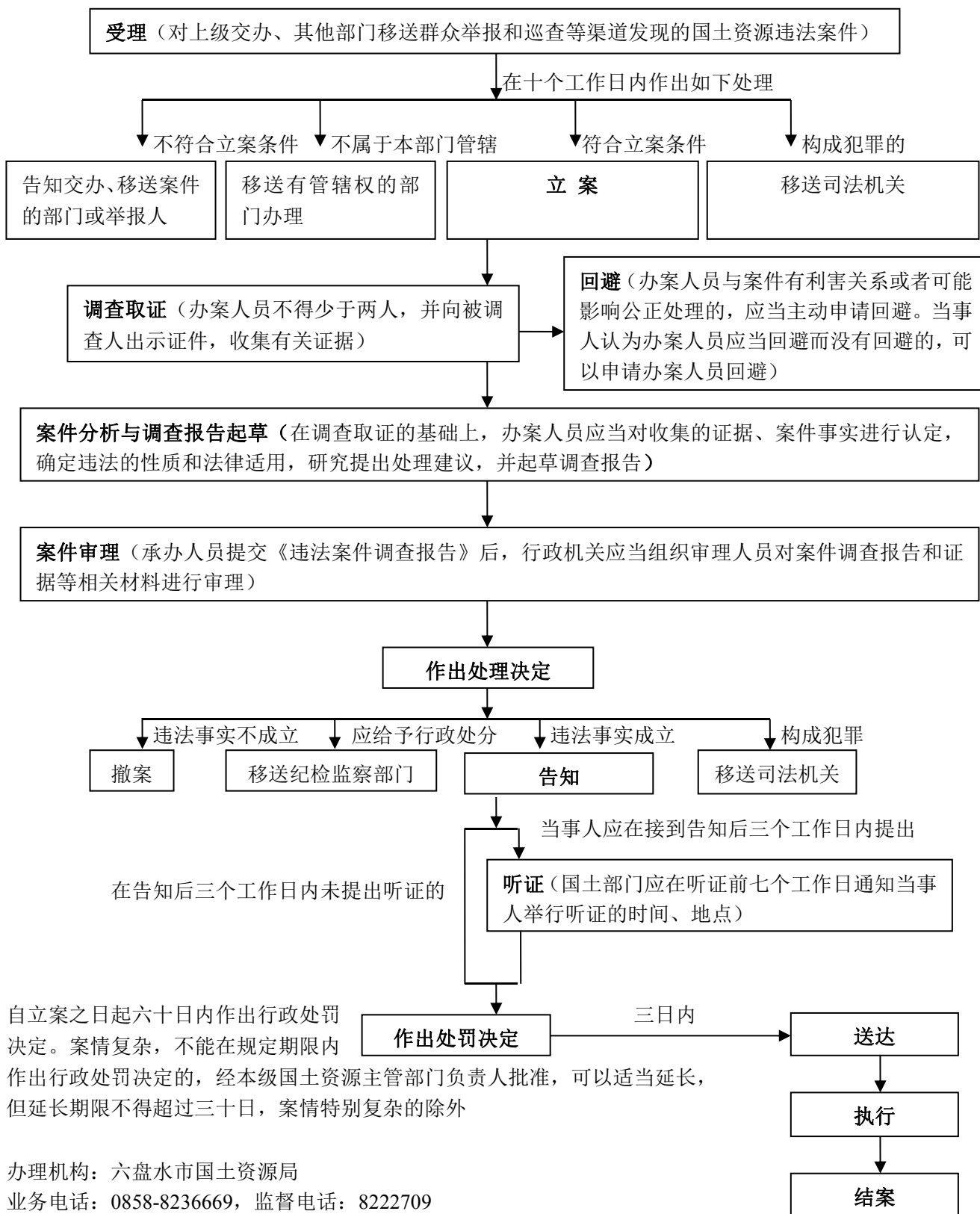

30. 对开采矿产资源造成地质灾害的处罚运行流程图

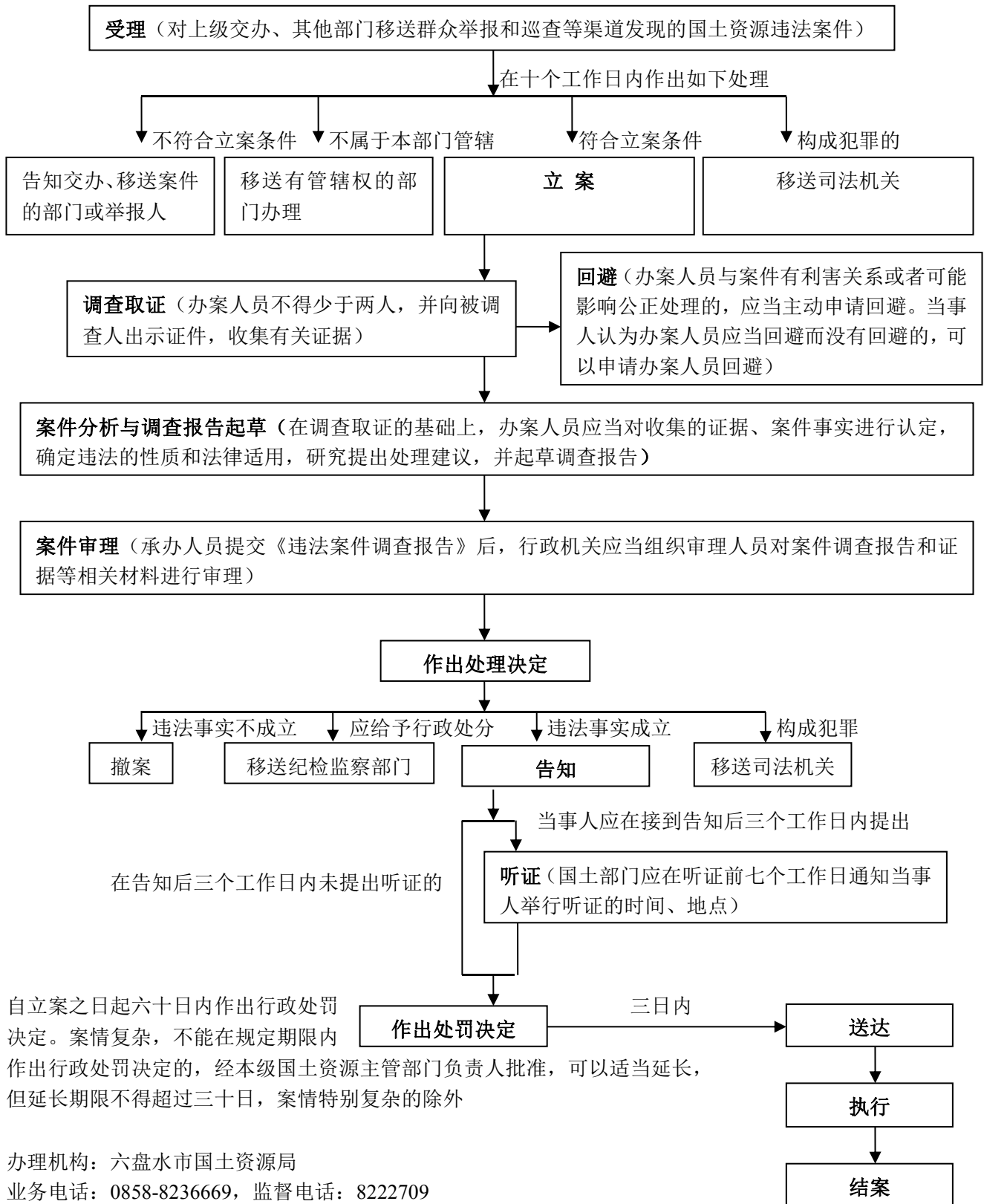

31. 对《贵州省矿产资源条例》第三十八条规定情形的处罚运行流程图

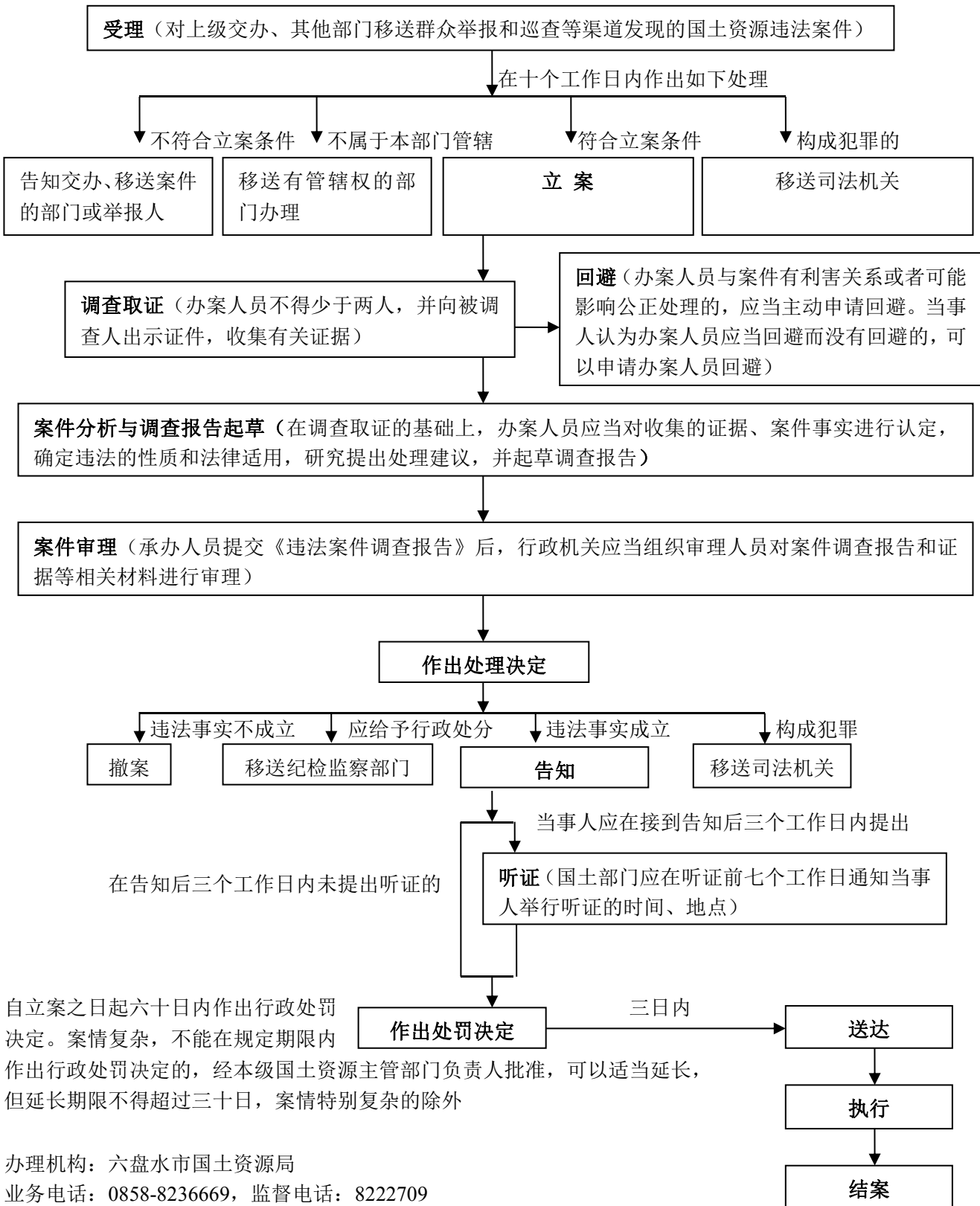

32. 对未取得勘查许可证擅自进行勘查工作的;超越批准的勘查区块范围进行勘查工作的处罚运行流程图

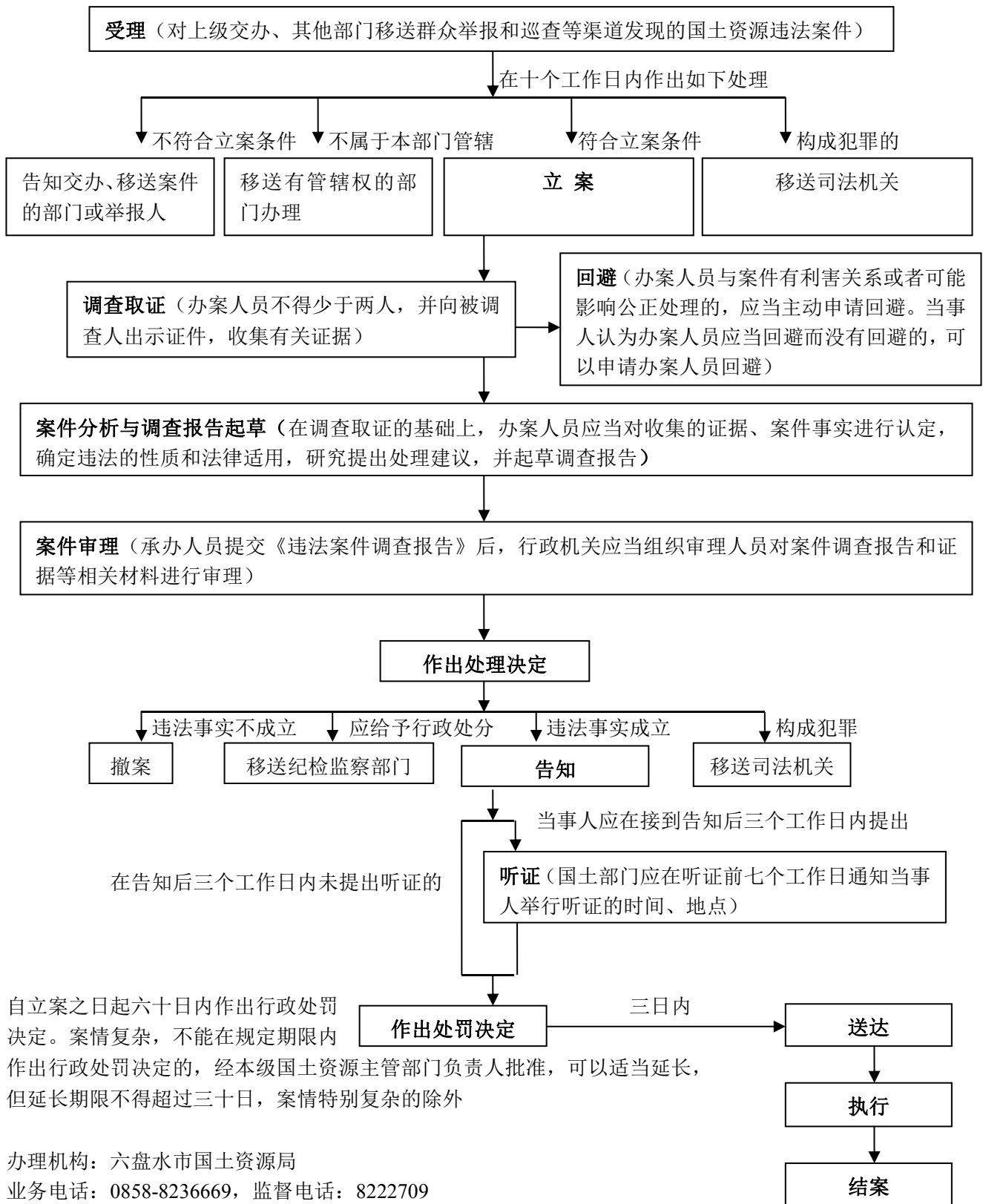

自立案之日起六十日内作出行政处罚决定。案情复杂,不能在规定的期限内作出行政处罚决定的,经本级国土资源主管部门负责人批准,可以适当延长,但延长期限不得超过三十日,案情特别复杂的除外

办理机构: 六盘水市国土资源局
业务电话: 0858-8236669, 监督电话: 8222709

33. 对未经批准，擅自进行滚动勘探开发、边探边采或者试采的处罚运行流程图

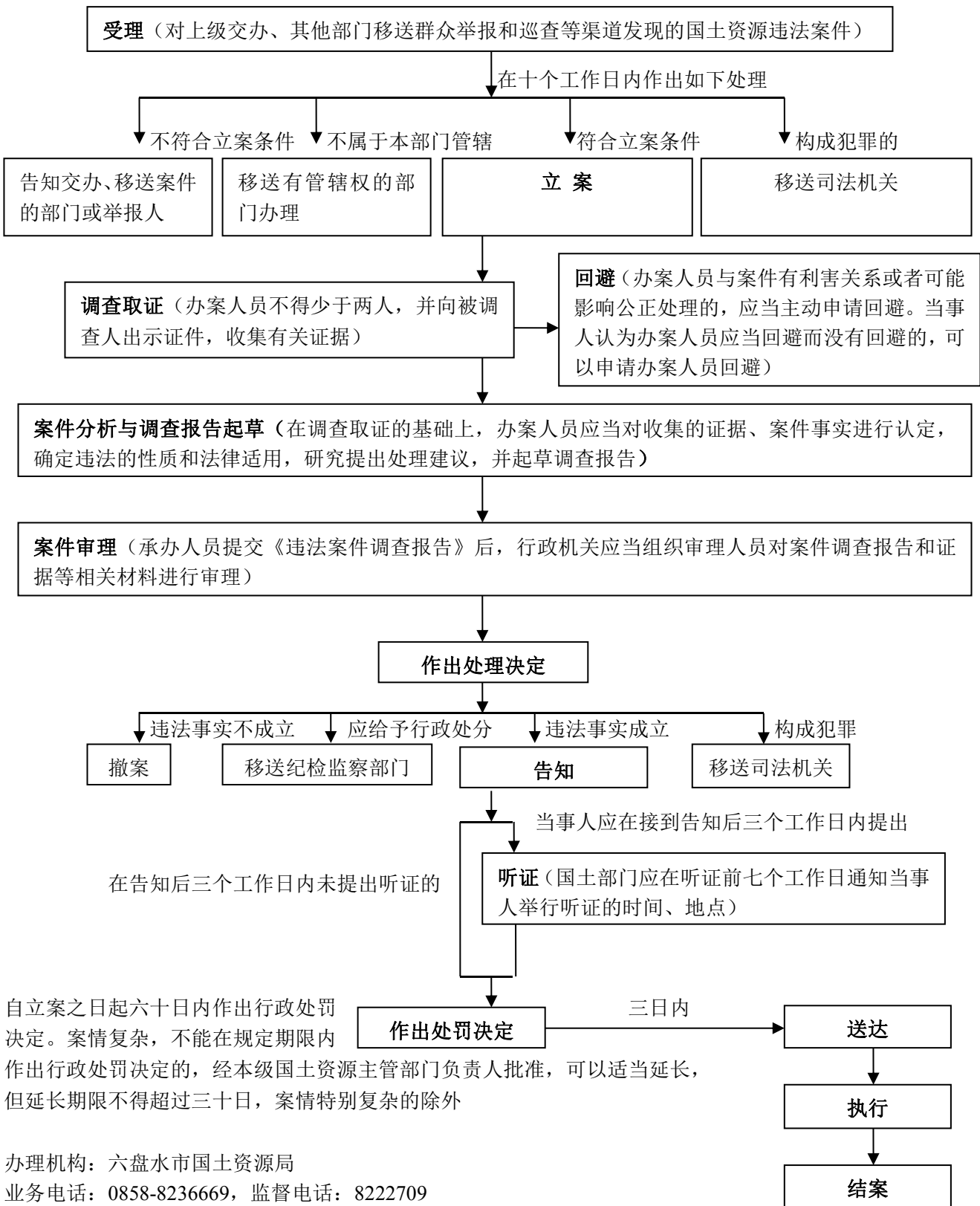

34. 对擅自印制或者伪造、冒用勘查许可证的处罚运行流程图

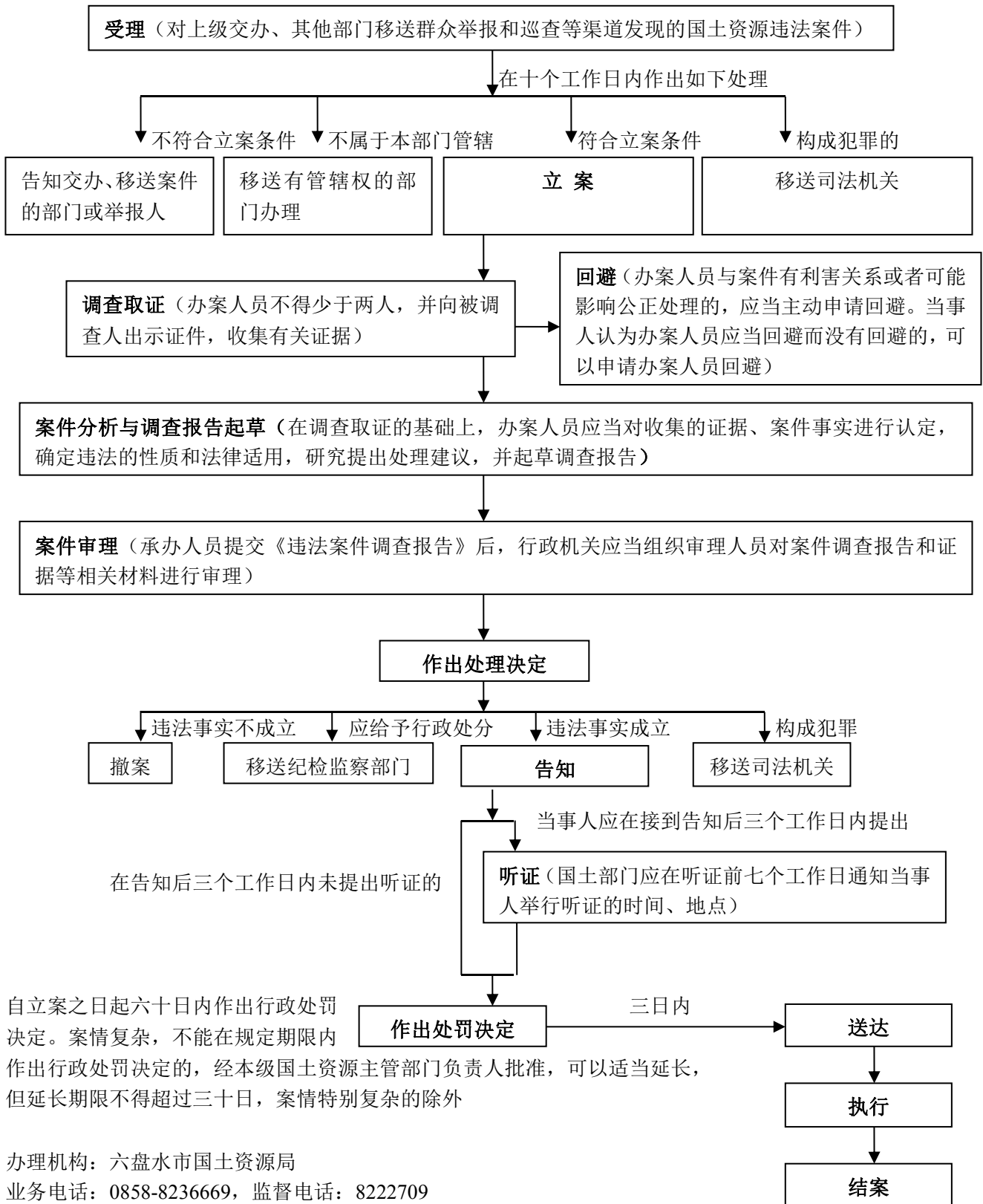

35. 对《矿产资源勘查区块登记管理办法》第二十九条规定行为的处罚运行流程图

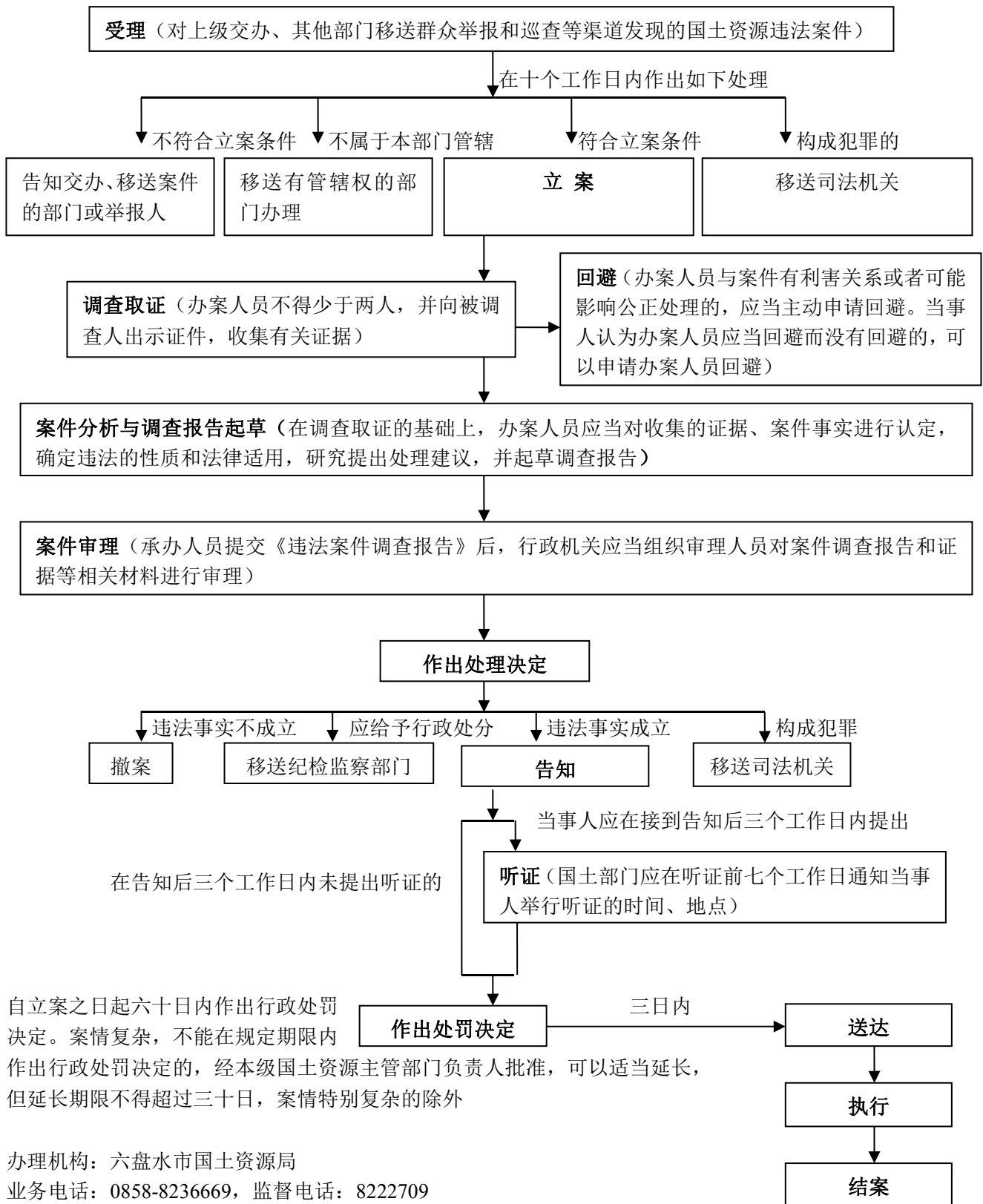

36. 对未经审批管理机关批准，擅自转让探矿权、采矿权的处罚运行流程图

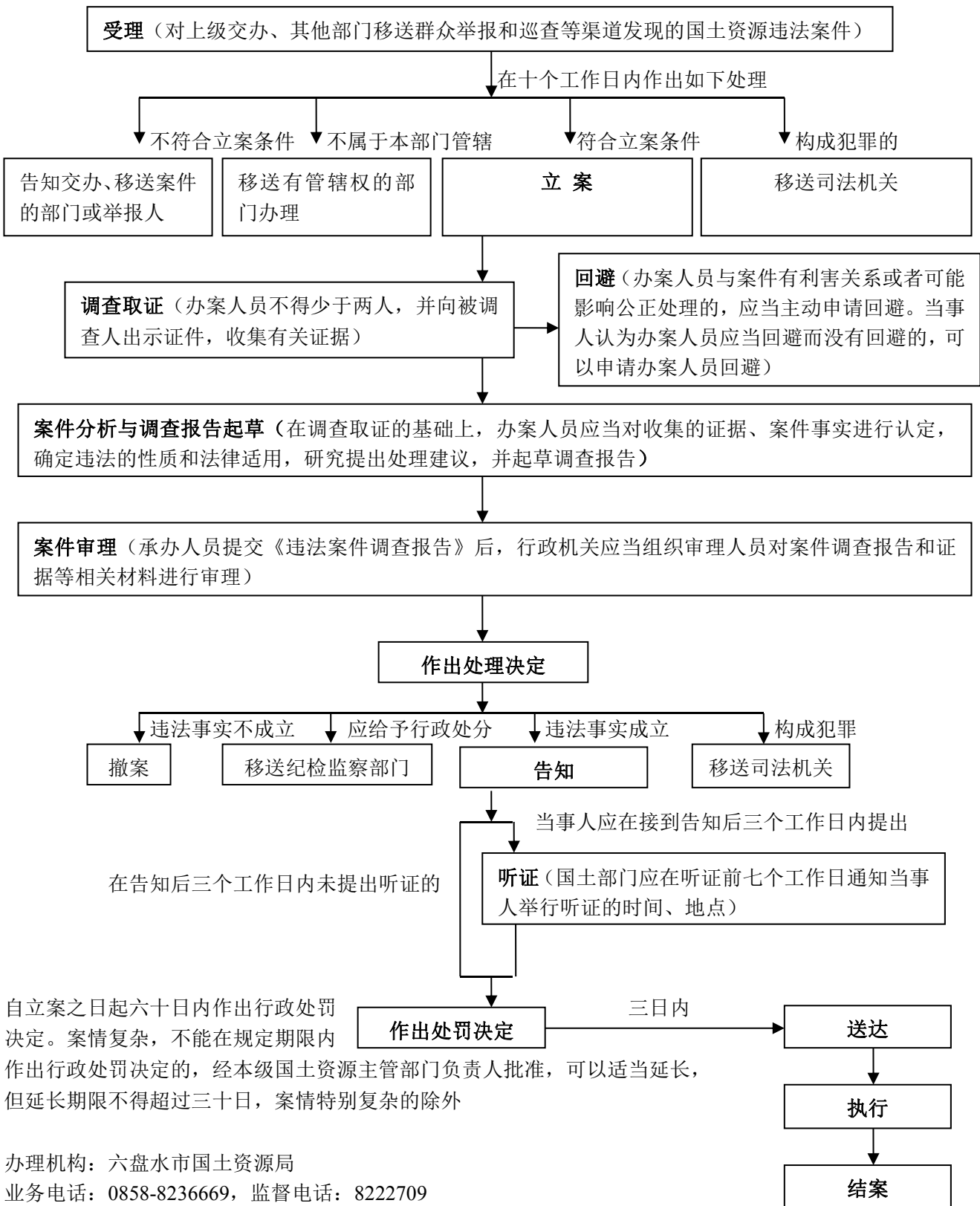

37. 对以承包等方式擅自将采矿权转让给他人进采矿的处罚运行流程图

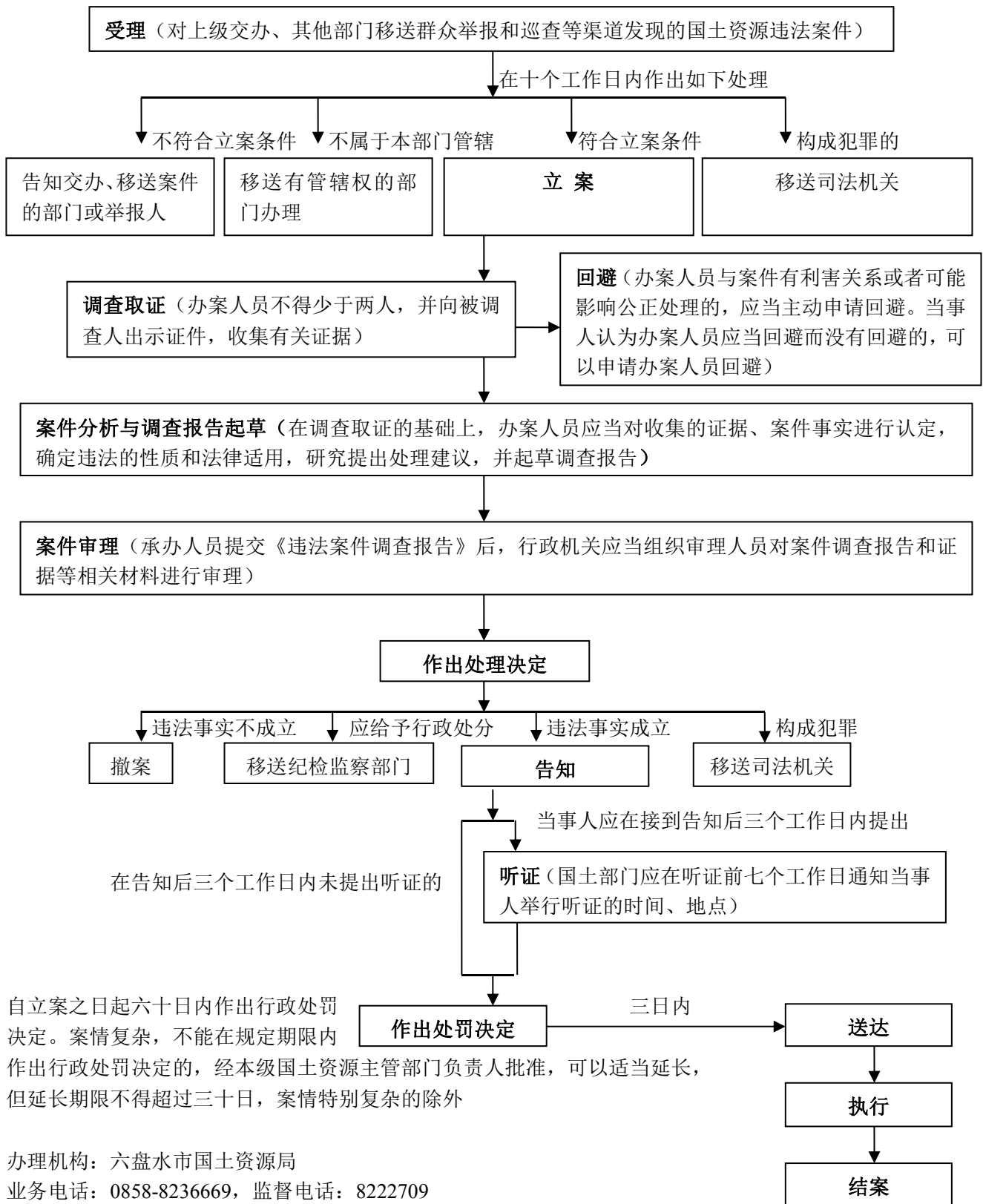

自立案之日起六十日内作出行政处罚决定。案情复杂，不能在规定的期限内作出行政处罚决定的，经本级国土资源主管部门负责人批准，可以适当延长，但延长期限不得超过三十日，案情特别复杂的除外

办理机构：六盘水市国土资源局
 业务电话：0858-8236669，监督电话：8222709

38. 对不按规定提交年度报告、拒绝接受监督检查或者弄虚作假的处罚 运行流程图

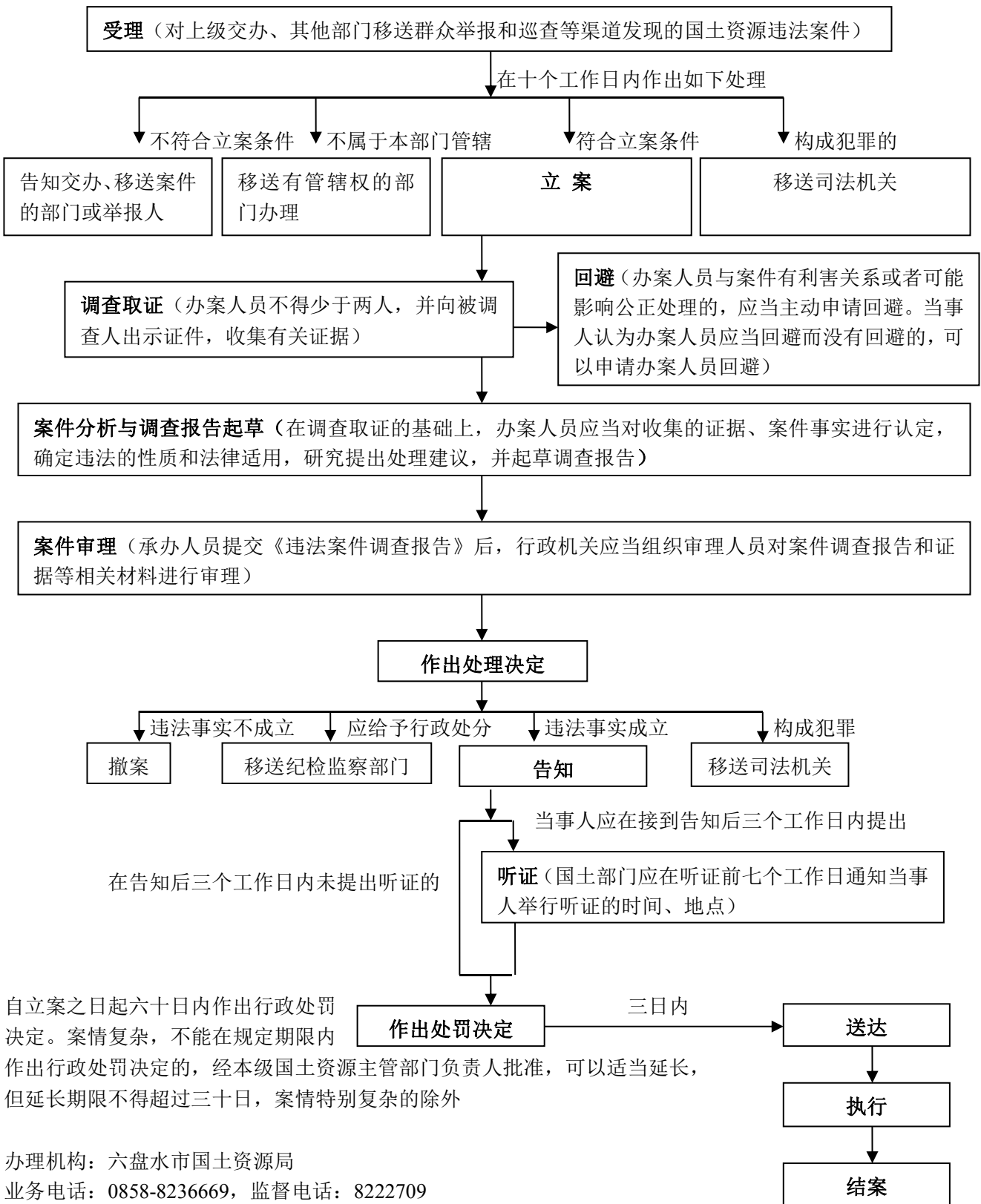

39. 对破坏或者擅自移动矿区范围界桩或者地面标志的处罚运行流程图

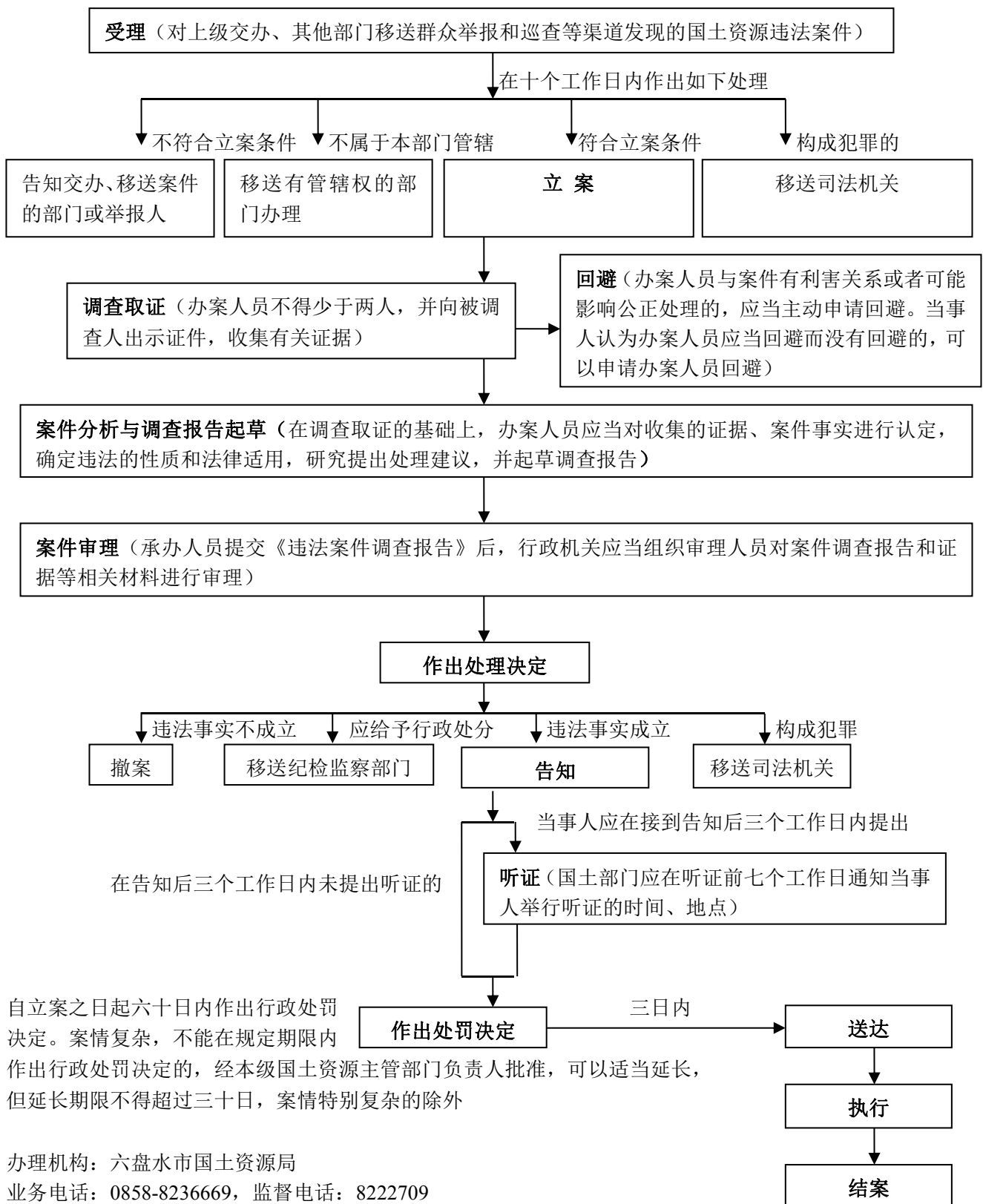

40. 对擅自印制或者伪造、冒用采矿许可证的处罚运行流程图

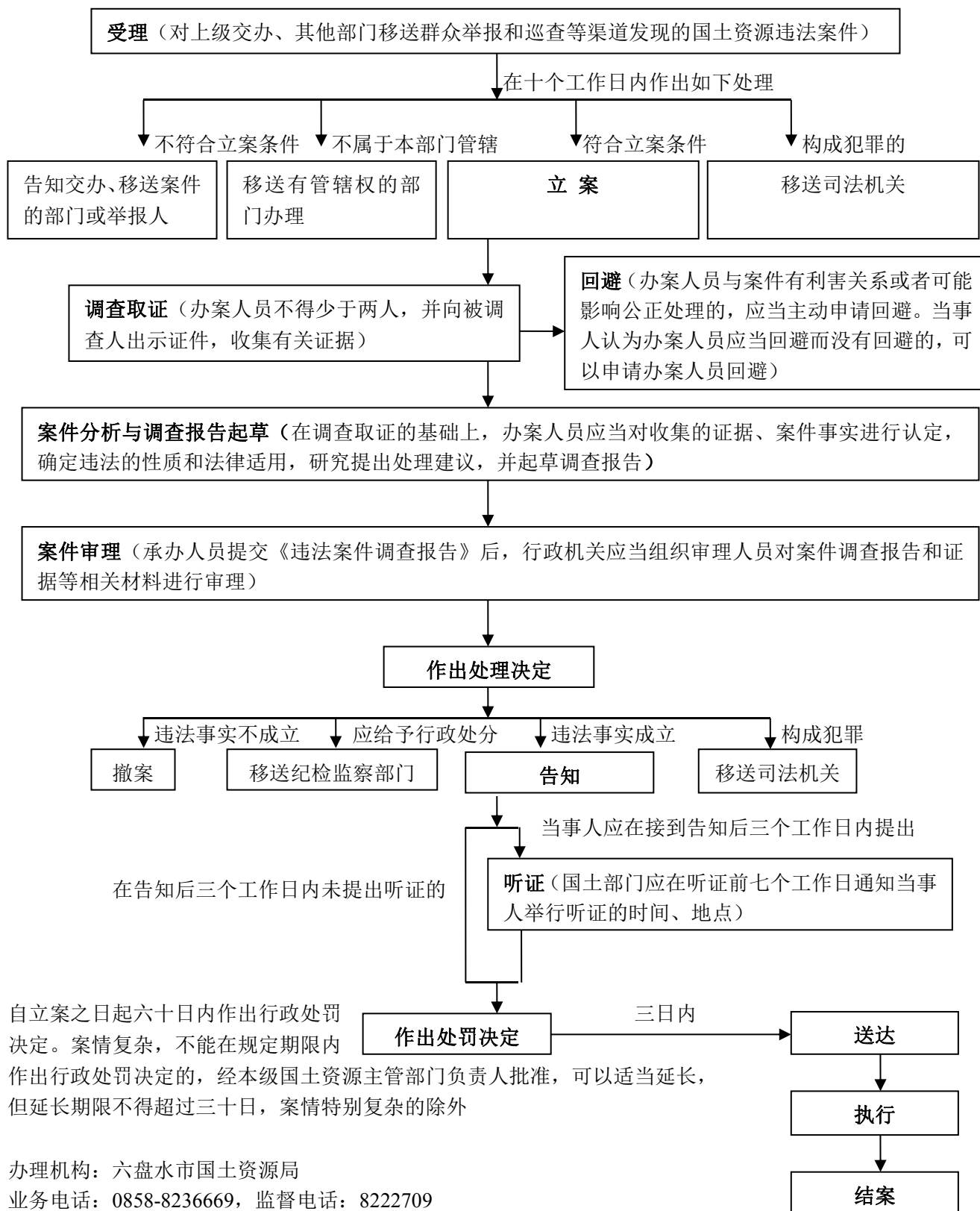

41. 对不按期缴纳本办法规定应当缴纳的费用，逾期仍不缴纳的处罚运行流程图

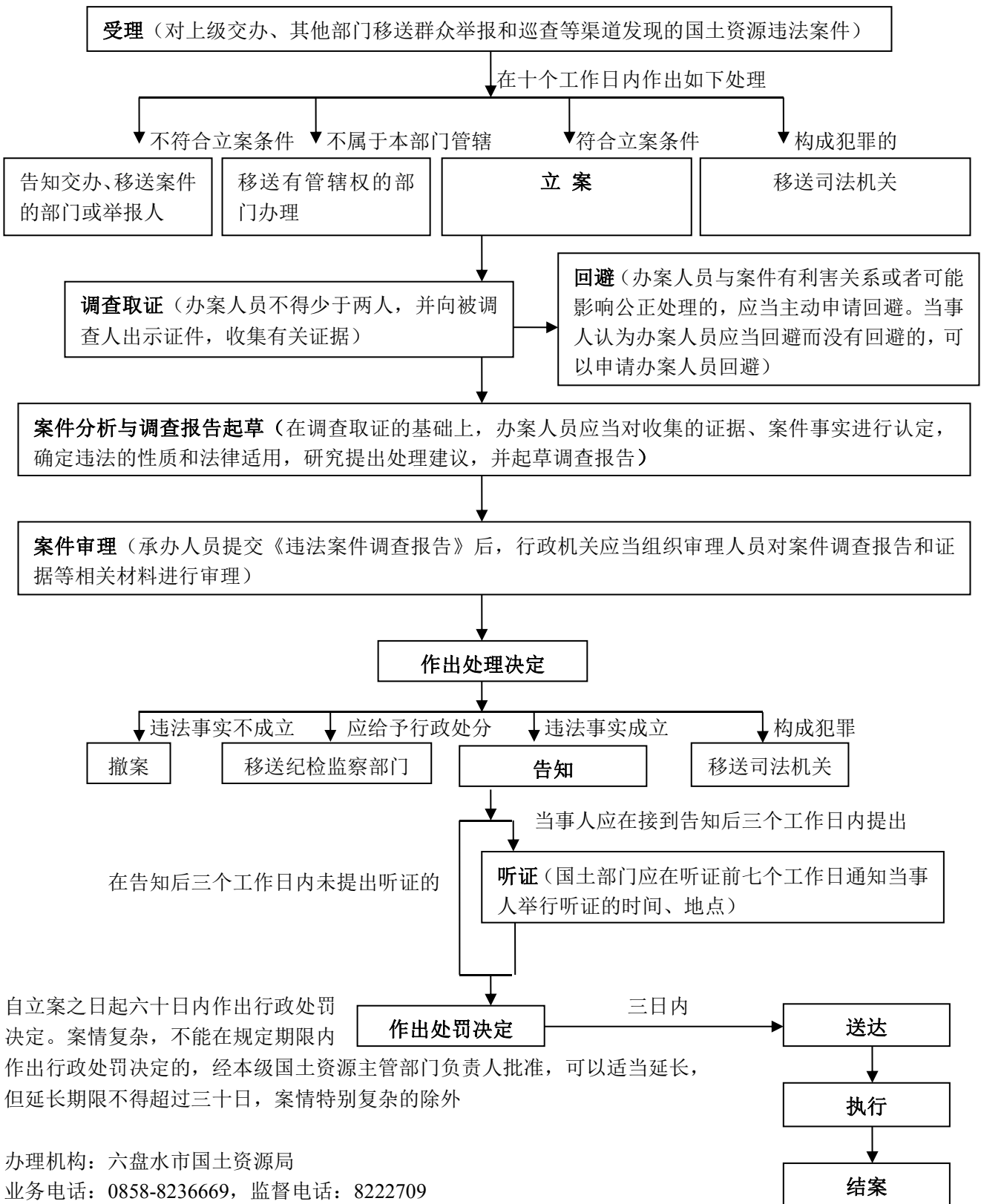

自立案之日起六十日内作出行政处罚决定。案情复杂，不能在规定的期限内作出行政处罚决定的，经本级国土资源主管部门负责人批准，可以适当延长，但延长期限不得超过三十日，案情特别复杂的除外

办理机构：六盘水市国土资源局
 业务电话：0858-8236669，监督电话：8222709

42. 对不办理采矿许可证变更登记或者注销登记手续的处罚运行流程图

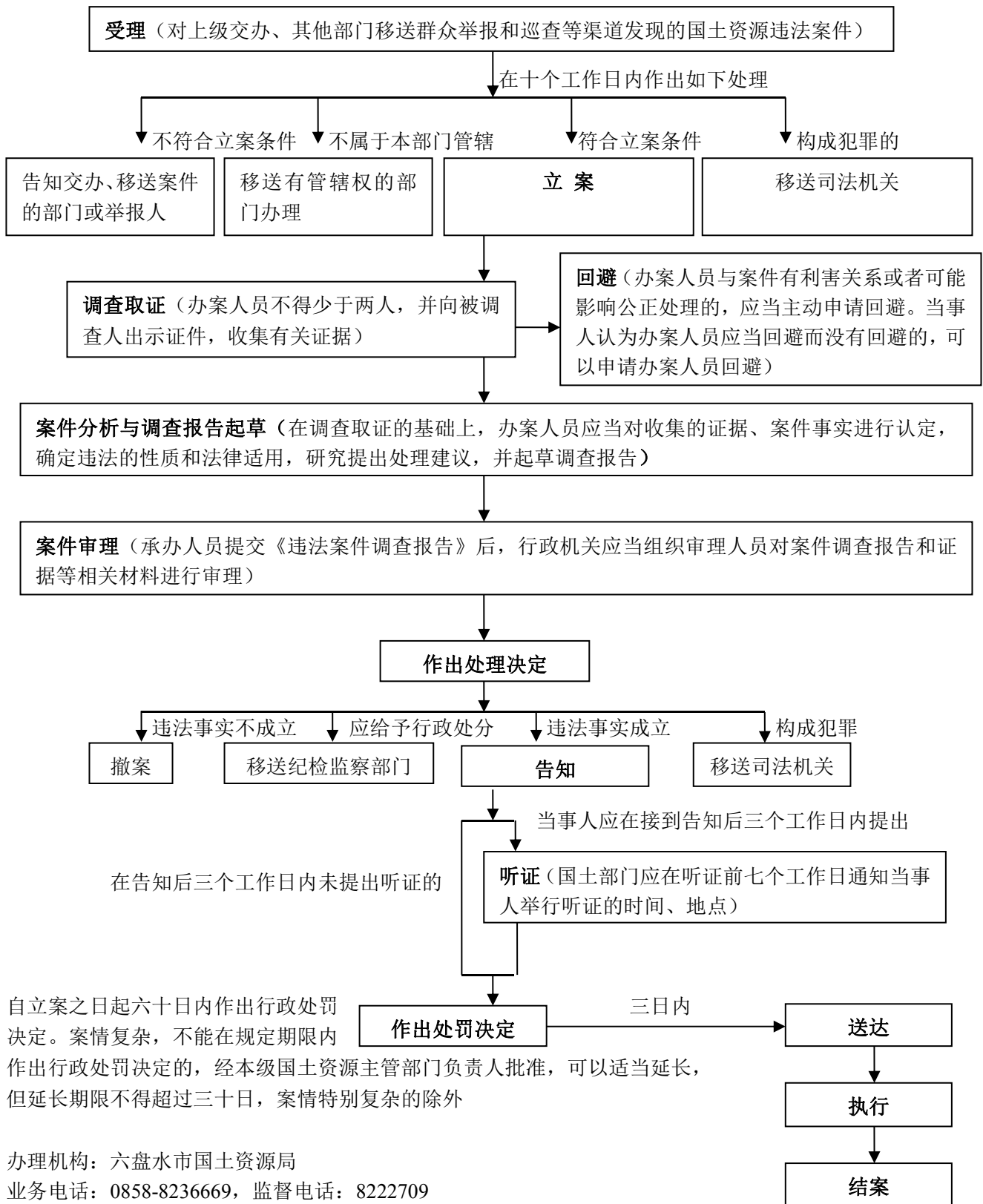

自立案之日起六十日内作出行政处罚决定。案情复杂，不能在规定的期限内作出行政处罚决定的，经本级国土资源主管部门负责人批准，可以适当延长，但延长期限不得超过三十日，案情特别复杂的除外

办理机构：六盘水市国土资源局
业务电话：0858-8236669，监督电话：8222709

43. 对未按规定期限汇交地质资料，或汇交的地质资料验收不合格，汇交人逾期不按要求修改补充的处罚运行流程图

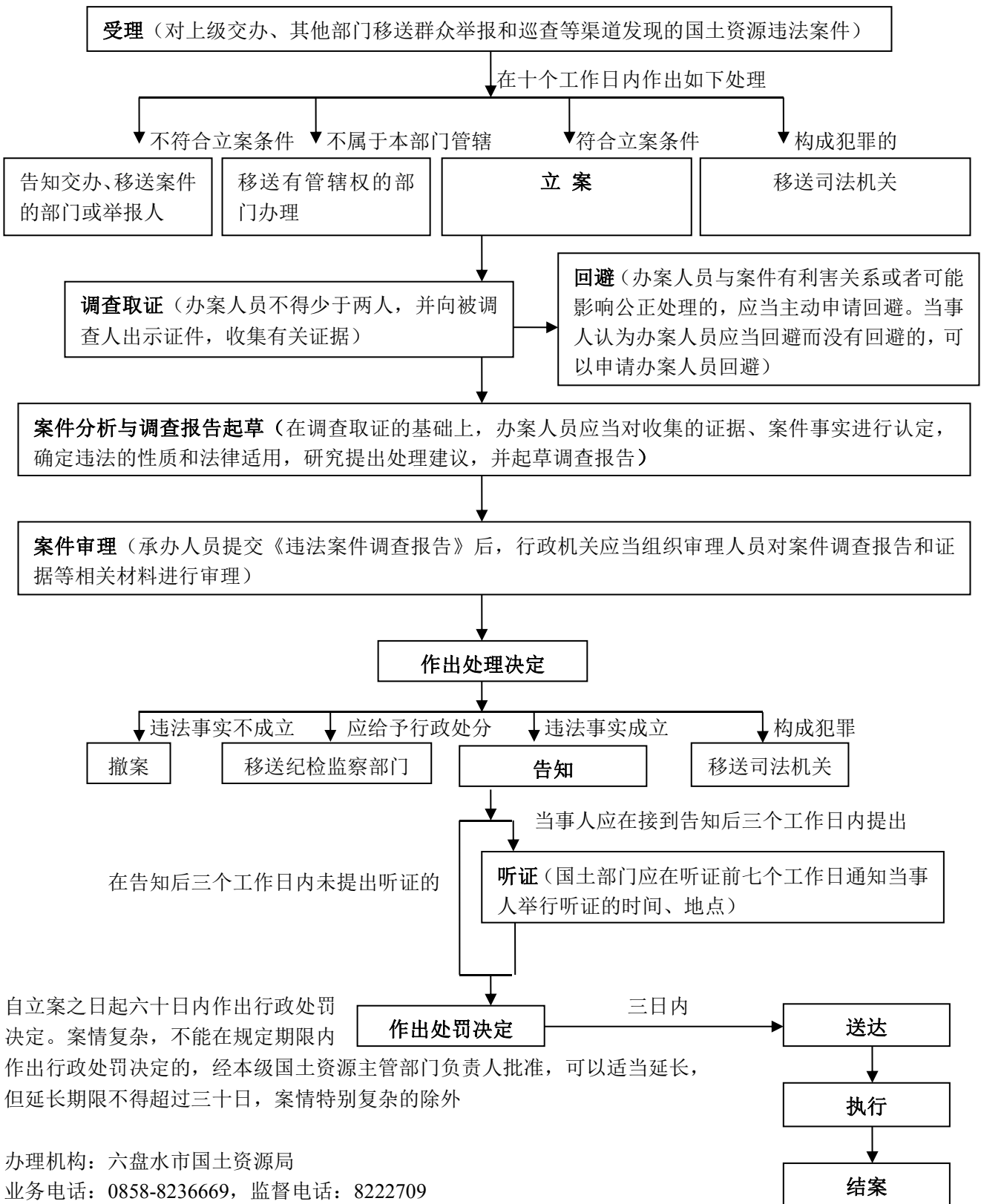

44. 对伪造地质资料或在地质资料汇交中弄虚作假的处罚运行流程图

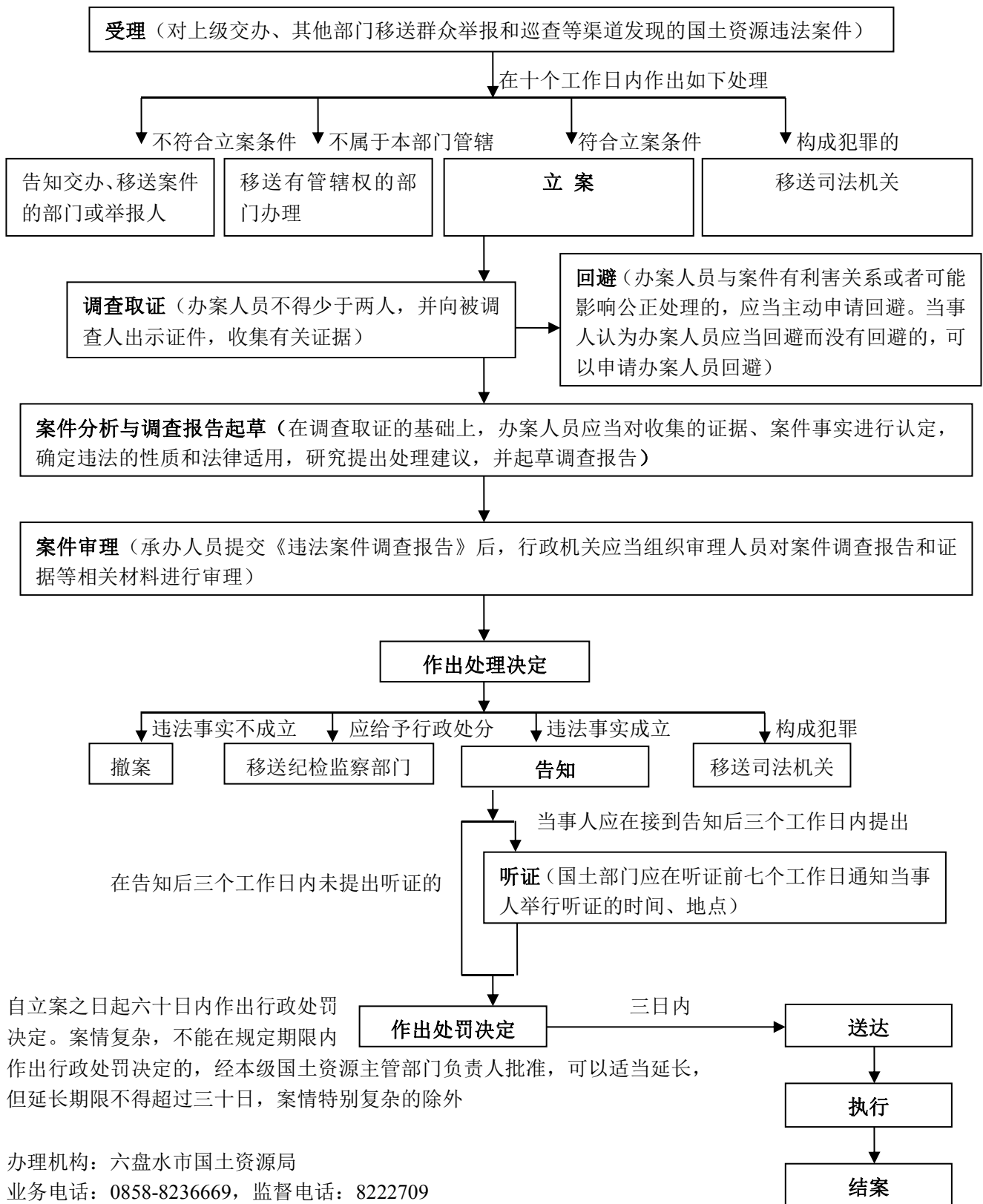

45. 对资质单位违反规定不及时办理资质证书变更、注销手续的处罚运行流程图

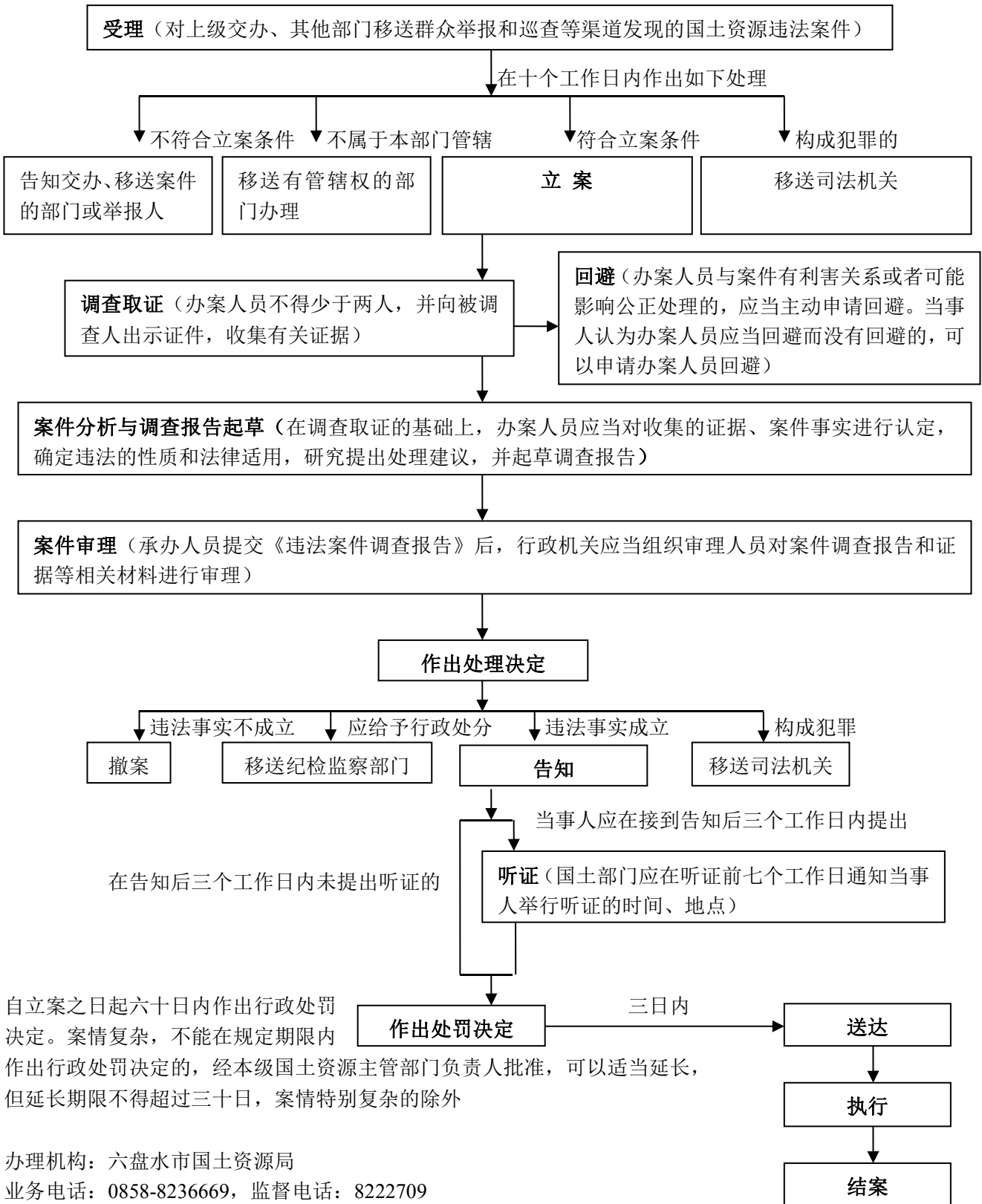

46. 对资质单位违反规定不按时进行资质和项目备案的处罚运行流程图

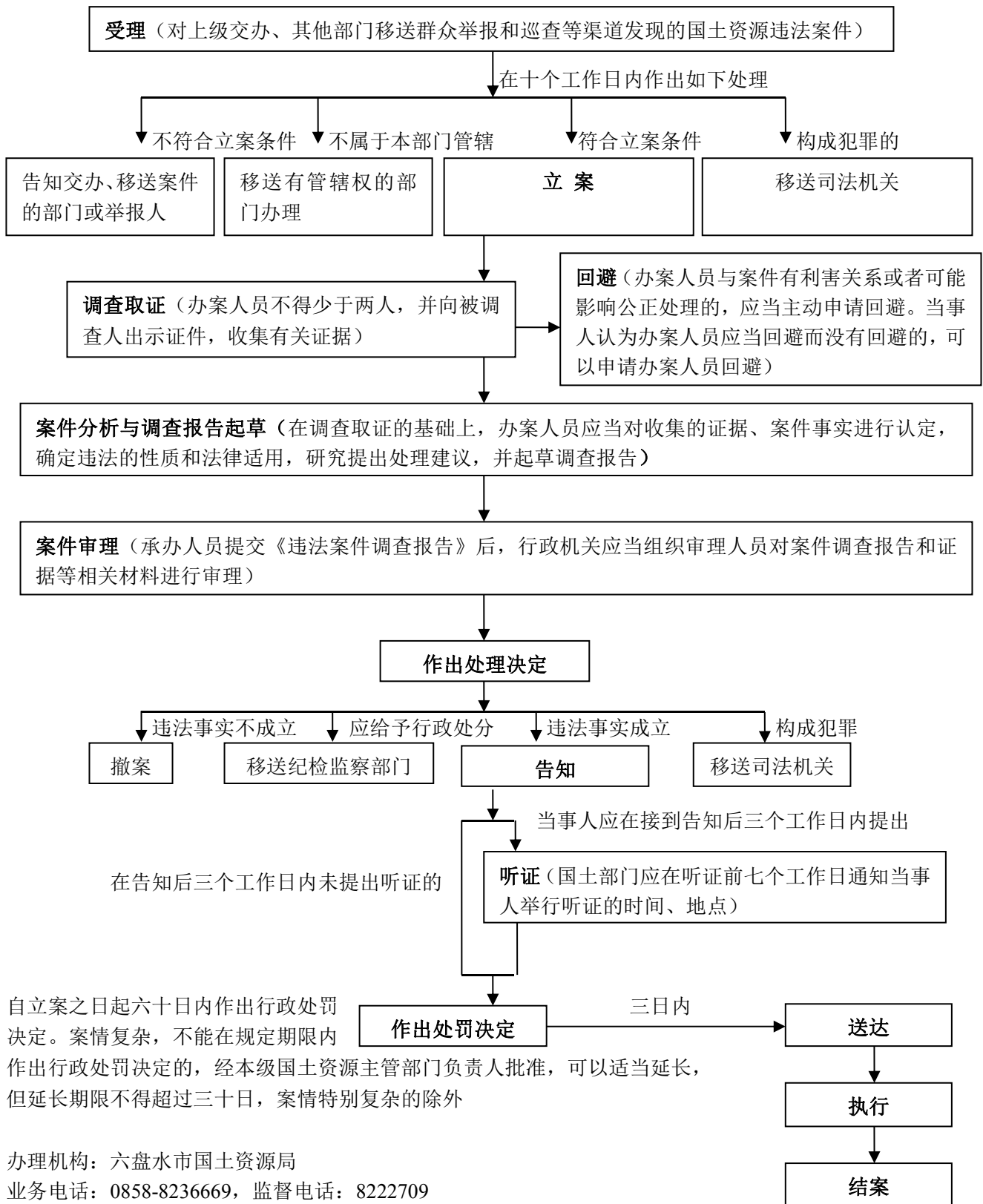

47. 对应当编制矿山地质环境保护与治理恢复方案而未编制的，或者扩大开采规模、变更矿区范围或者开采方式，未重新编制矿山地质环境保护与治理恢复方案并经原审批机关批准的处罚运行流程图

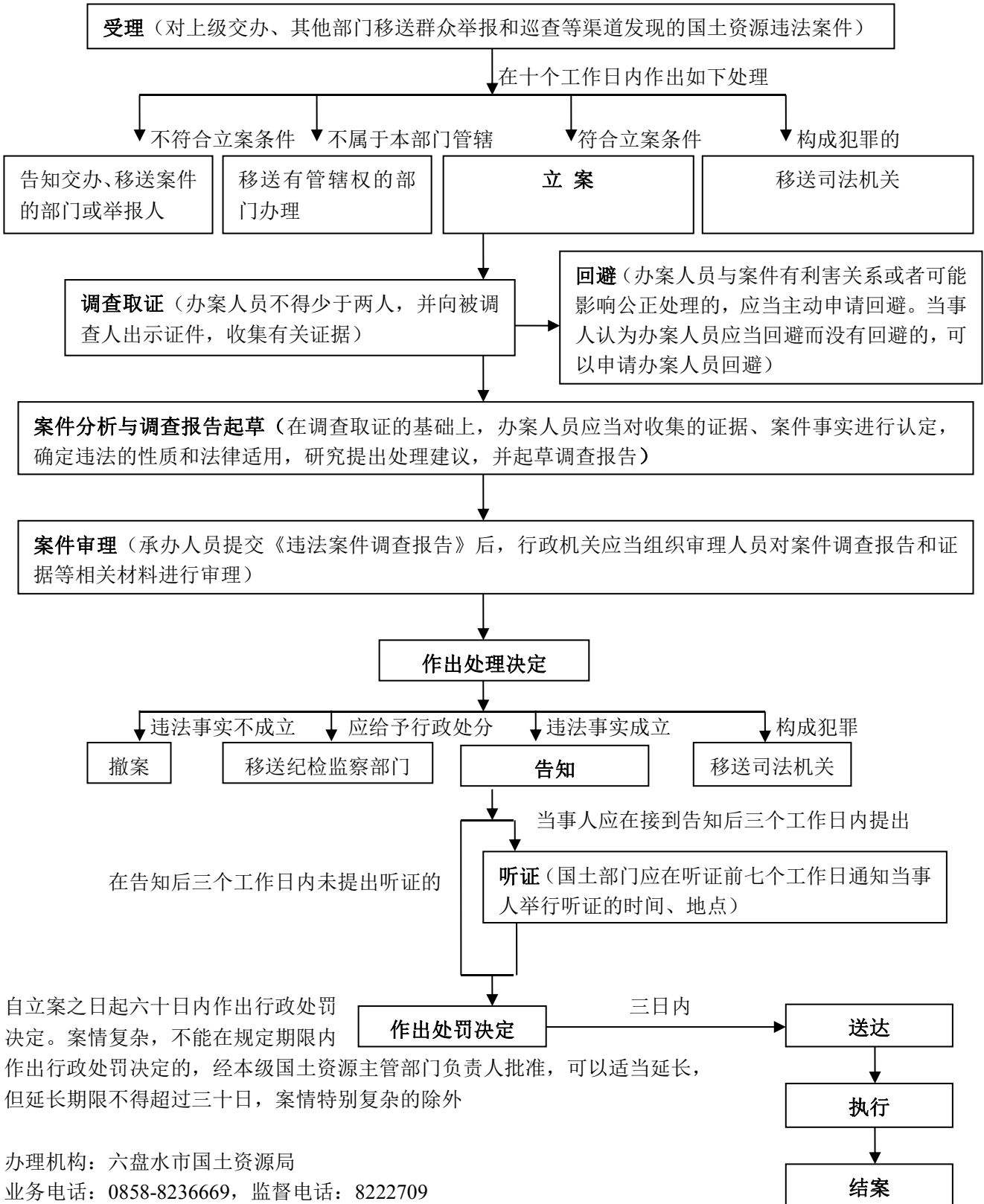

48. 对《矿山地质环境保护规定》第三十条规定行为的处罚运行流程图

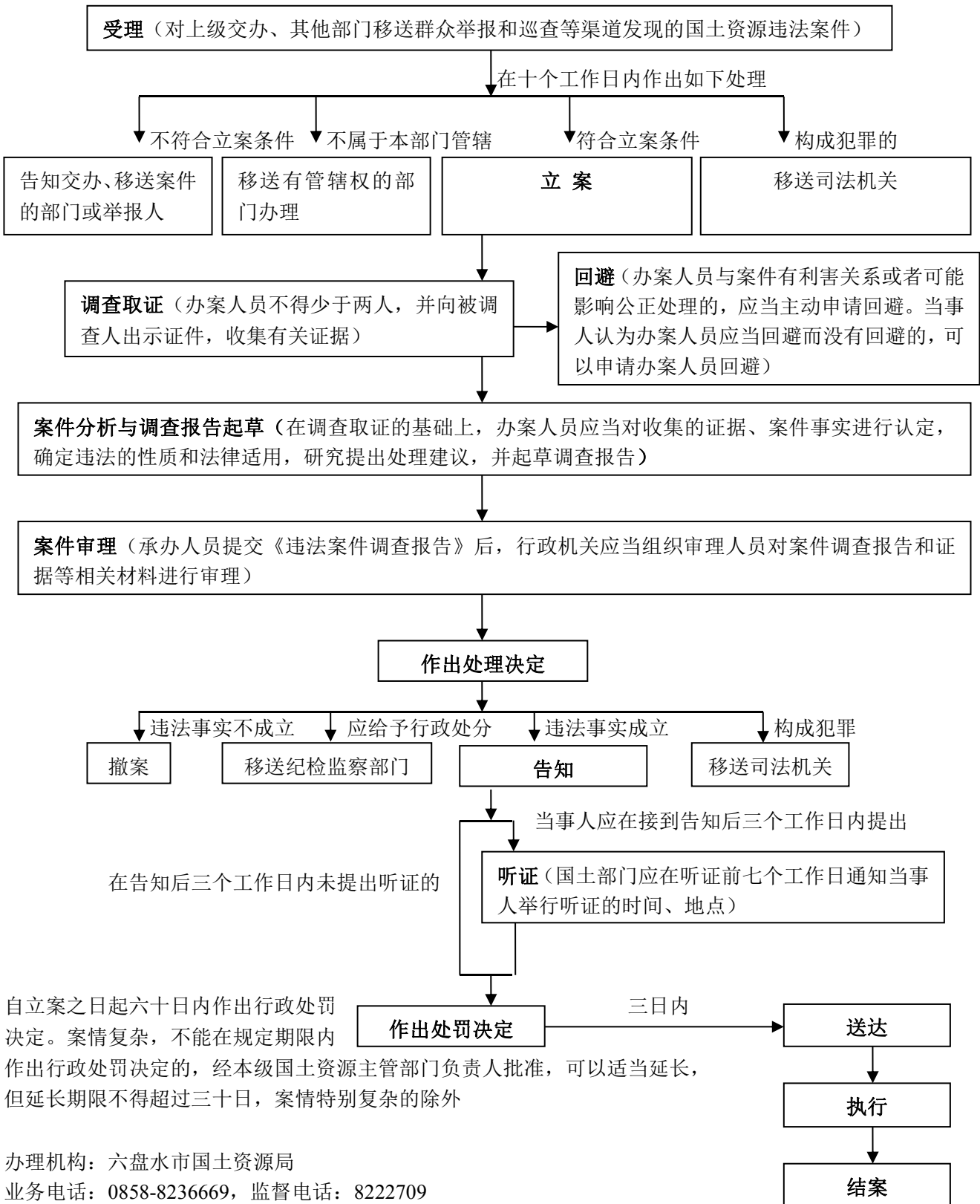

49. 对探矿权人未采取治理恢复措施的处罚运行流程图

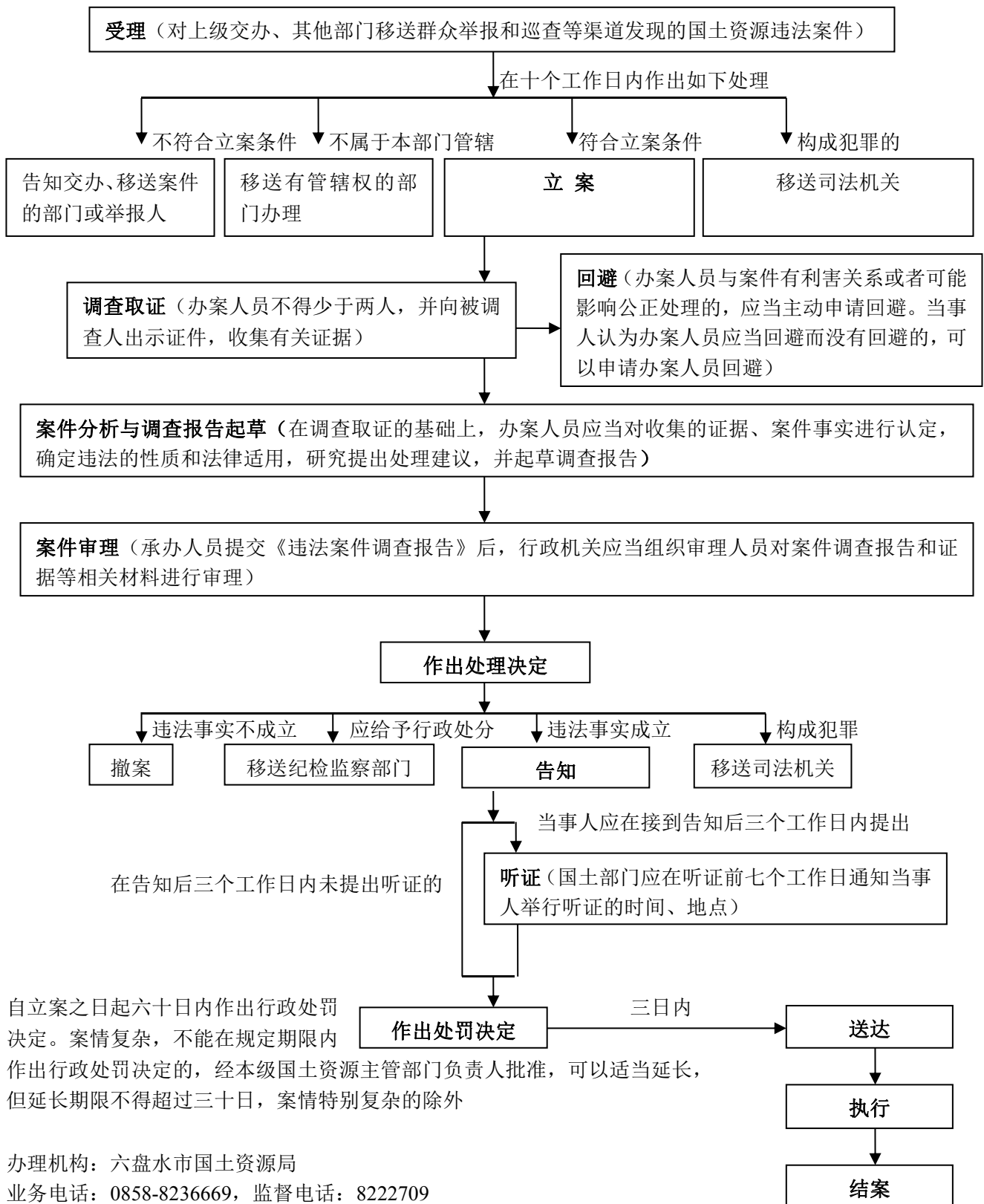

50. 对扰乱、阻碍矿山地质环境保护与治理恢复工作，侵占、损坏、损毁矿山地质环境监测设施或者矿山地质环境保护与治理恢复设施的处罚运行流程图

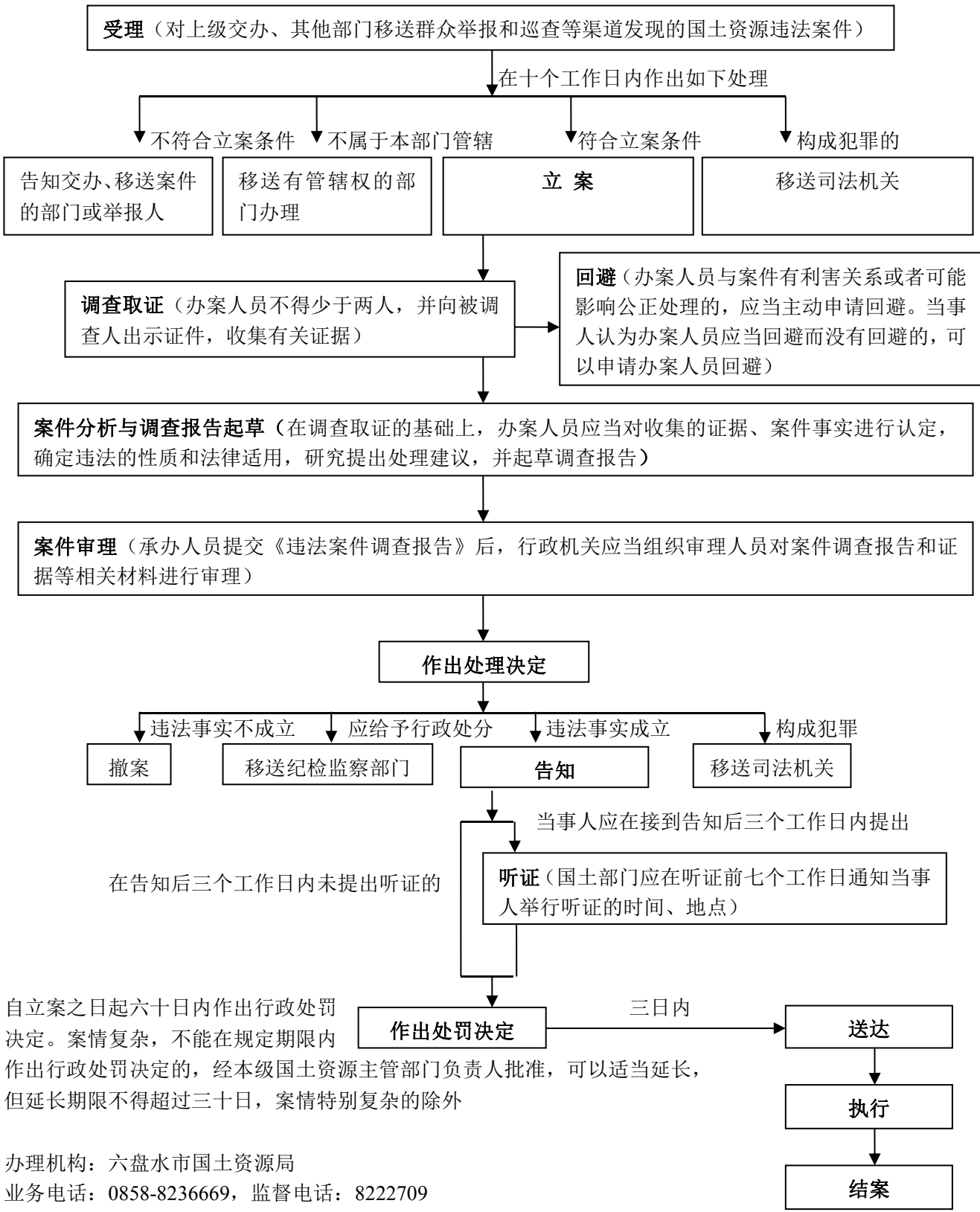

51. 对未经批准发掘古生物化石的或未按照批准的发掘方案发掘古生物化石的处罚运行流程图

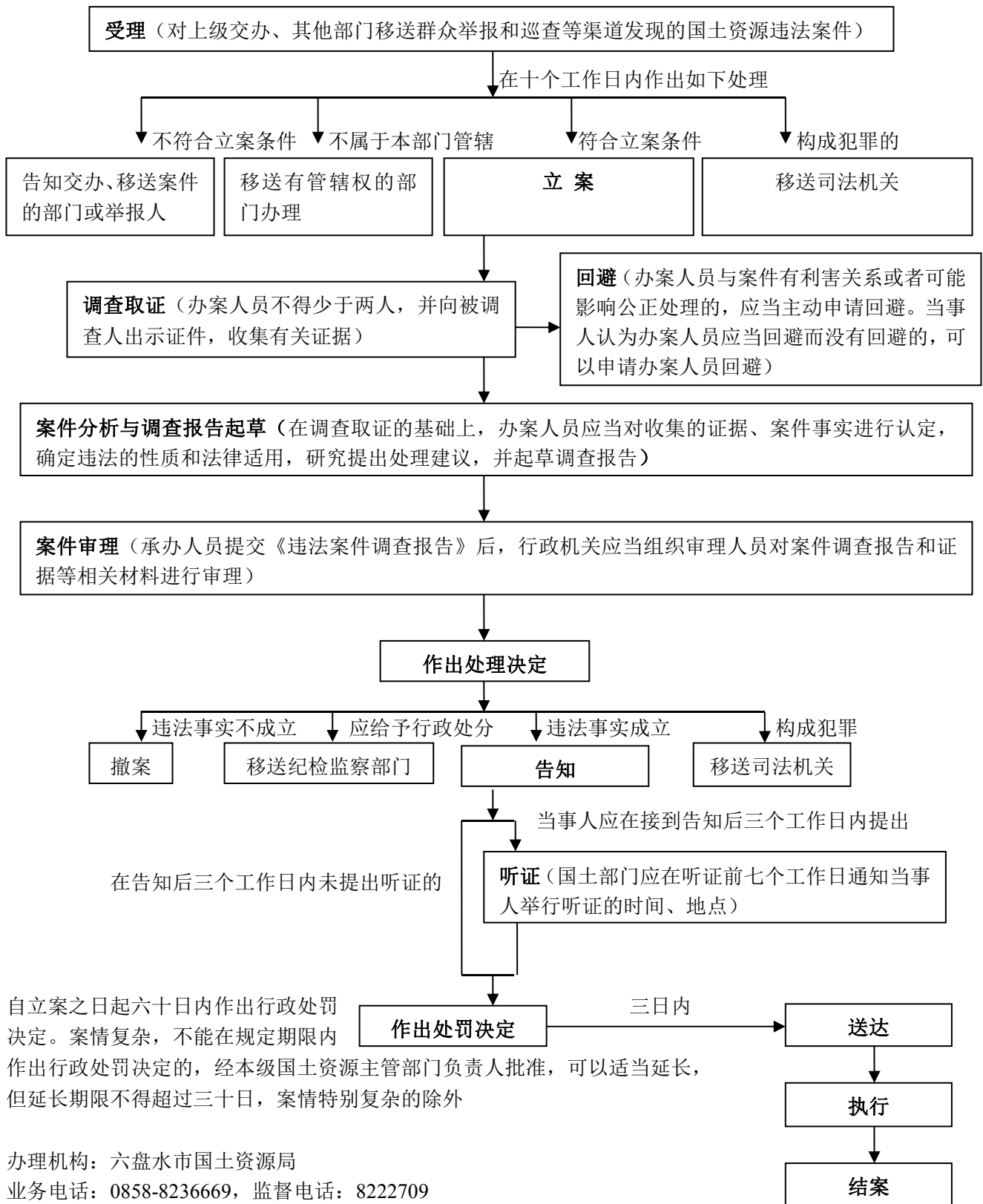

自立案之日起六十日内作出行政处罚决定。案情复杂，不能在规定的期限内作出行政处罚决定的，经本级国土资源主管部门负责人批准，可以适当延长，但延长期限不得超过三十日，案情特别复杂的除外

办理机构：六盘水市国土资源局
业务电话：0858-8236669，监督电话：8222709

52. 对古生物化石收藏单位不符合收藏条件收藏古生物化石的处罚运行流程图

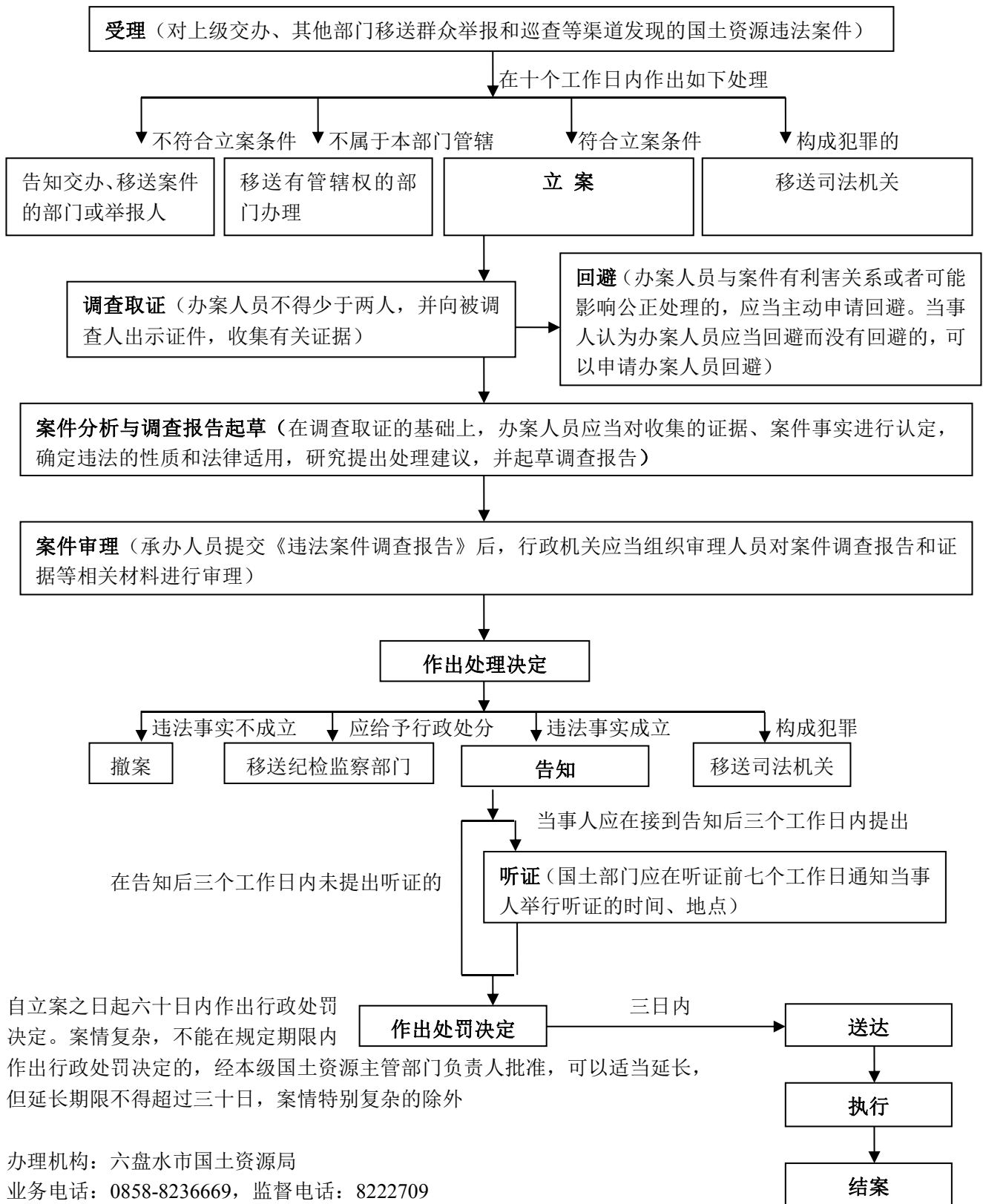

自立案之日起六十日内作出行政处罚决定。案情复杂，不能在规定的期限内作出行政处罚决定的，经本级国土资源主管部门负责人批准，可以适当延长，但延长期限不得超过三十日，案情特别复杂的除外

办理机构：六盘水市国土资源局
业务电话：0858-8236669，监督电话：8222709

53. 对古生物化石收藏单位未按照规定建立本单位收藏的古生物化石档案的处罚运行流程图

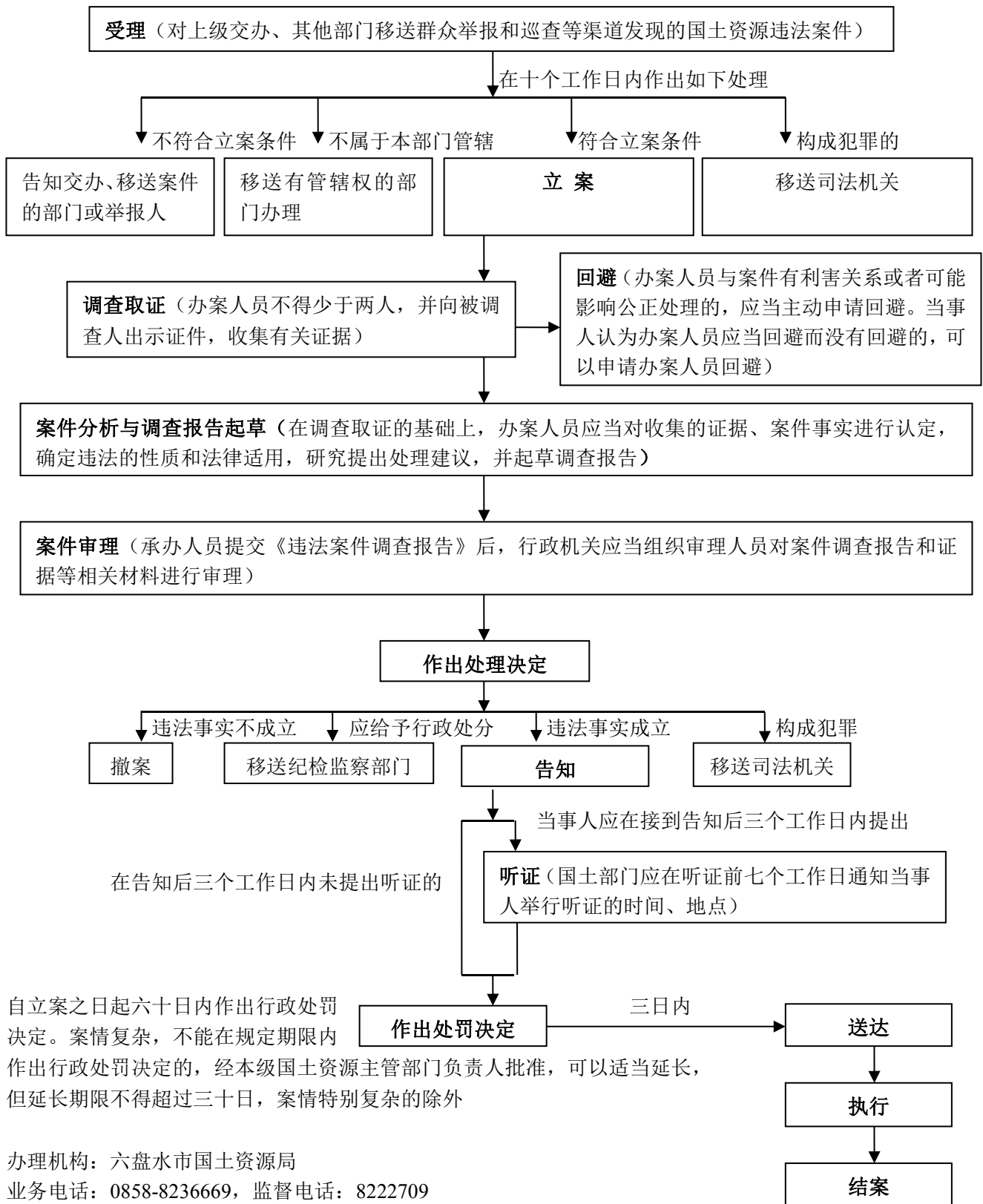

自立案之日起六十日内作出行政处罚决定。案情复杂，不能在规定的期限内作出行政处罚决定的，经本级国土资源主管部门负责人批准，可以适当延长，但延长期限不得超过三十日，案情特别复杂的除外

办理机构：六盘水市国土资源局
业务电话：0858-8236669，监督电话：8222709

54. 对古生物化石收藏单位之间未经批准转让、交换、赠与其收藏的重点保护古生物化石的处罚运行流程图

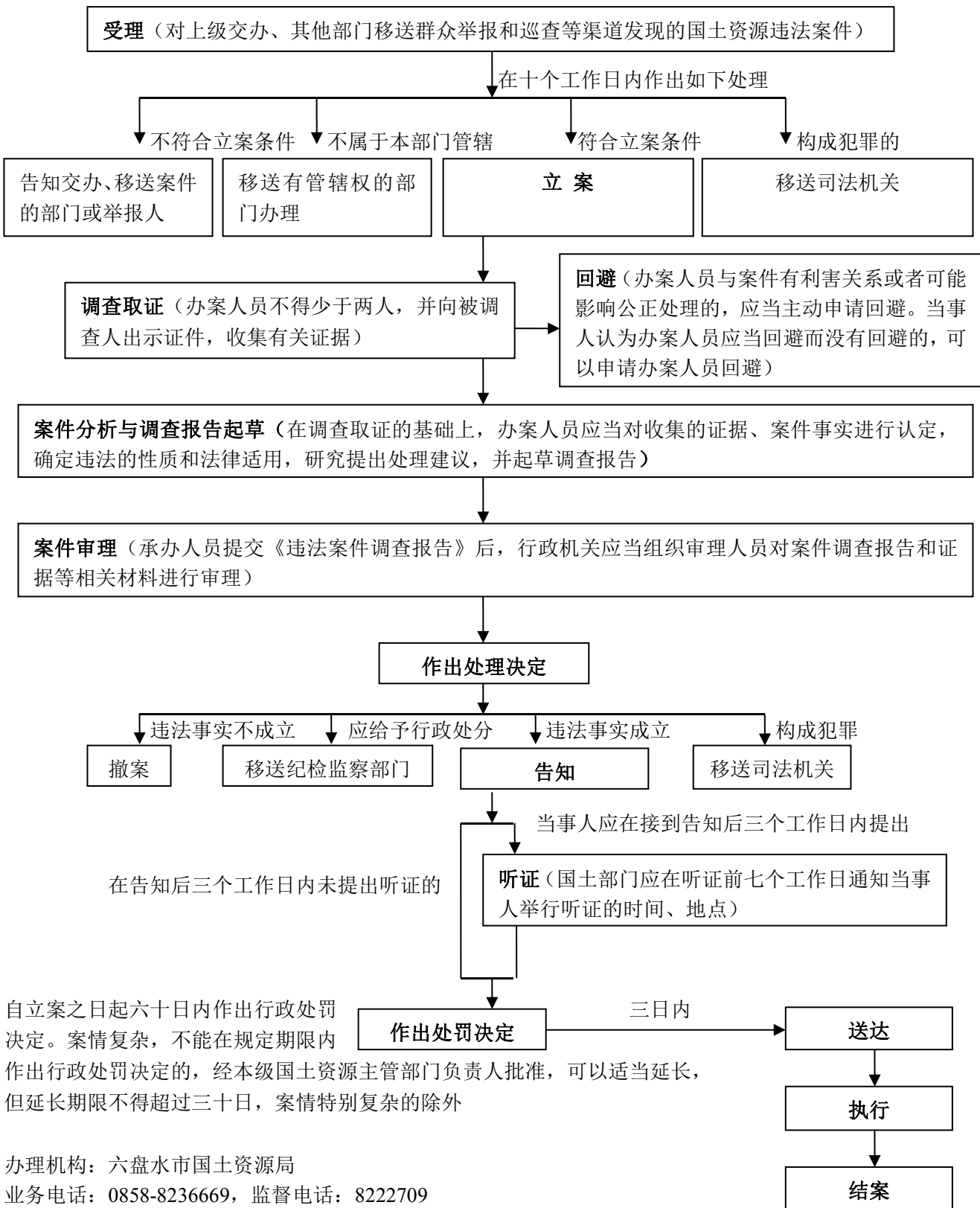

55. 对单位或者个人将其收藏的重点保护古生物化石转让、交换、赠与、质押给外国人或者外国组织的处罚运行流程图

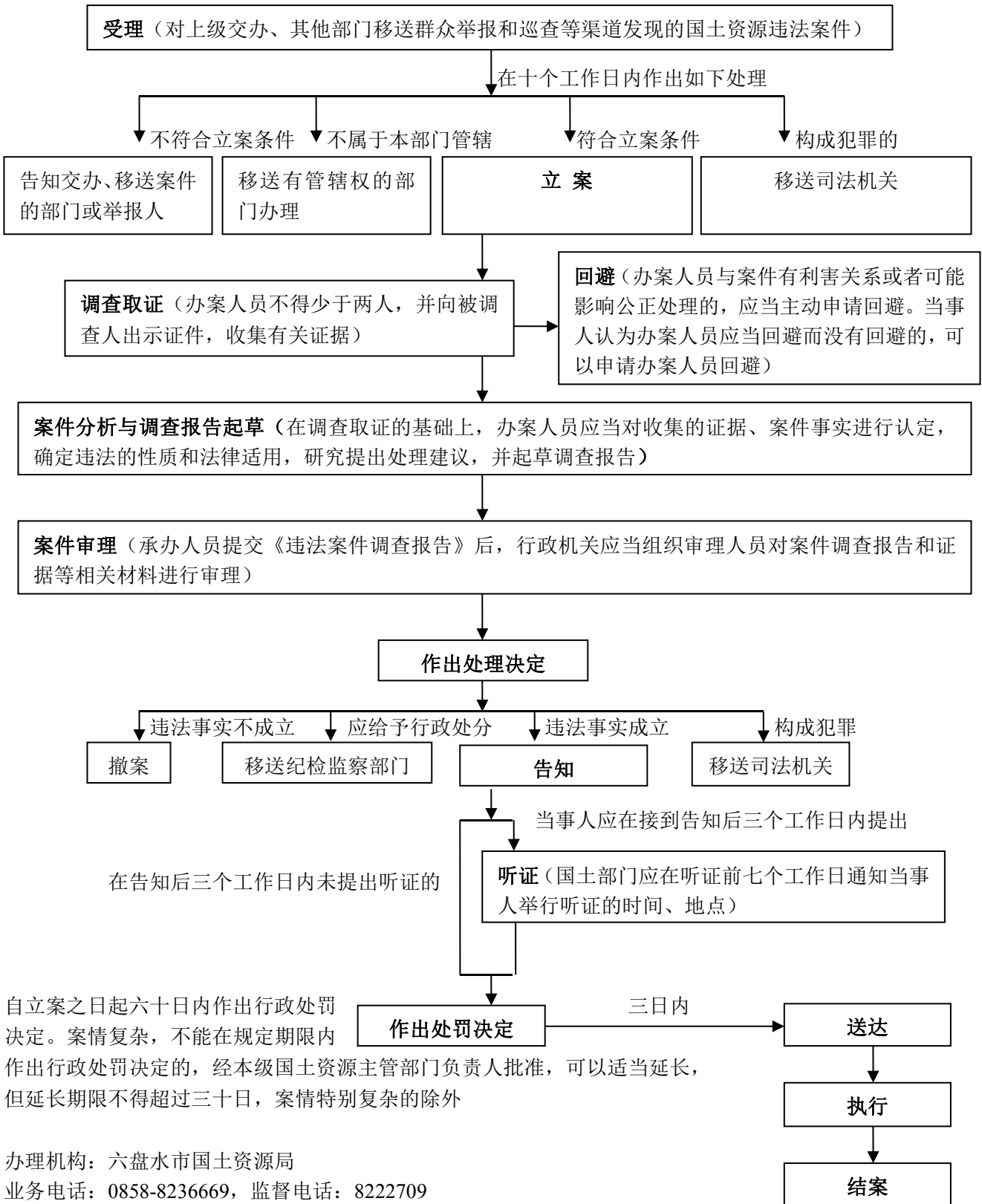

56. 单位或者个人在生产、建设活动中发现古生物化石不报告的处罚运行流程图

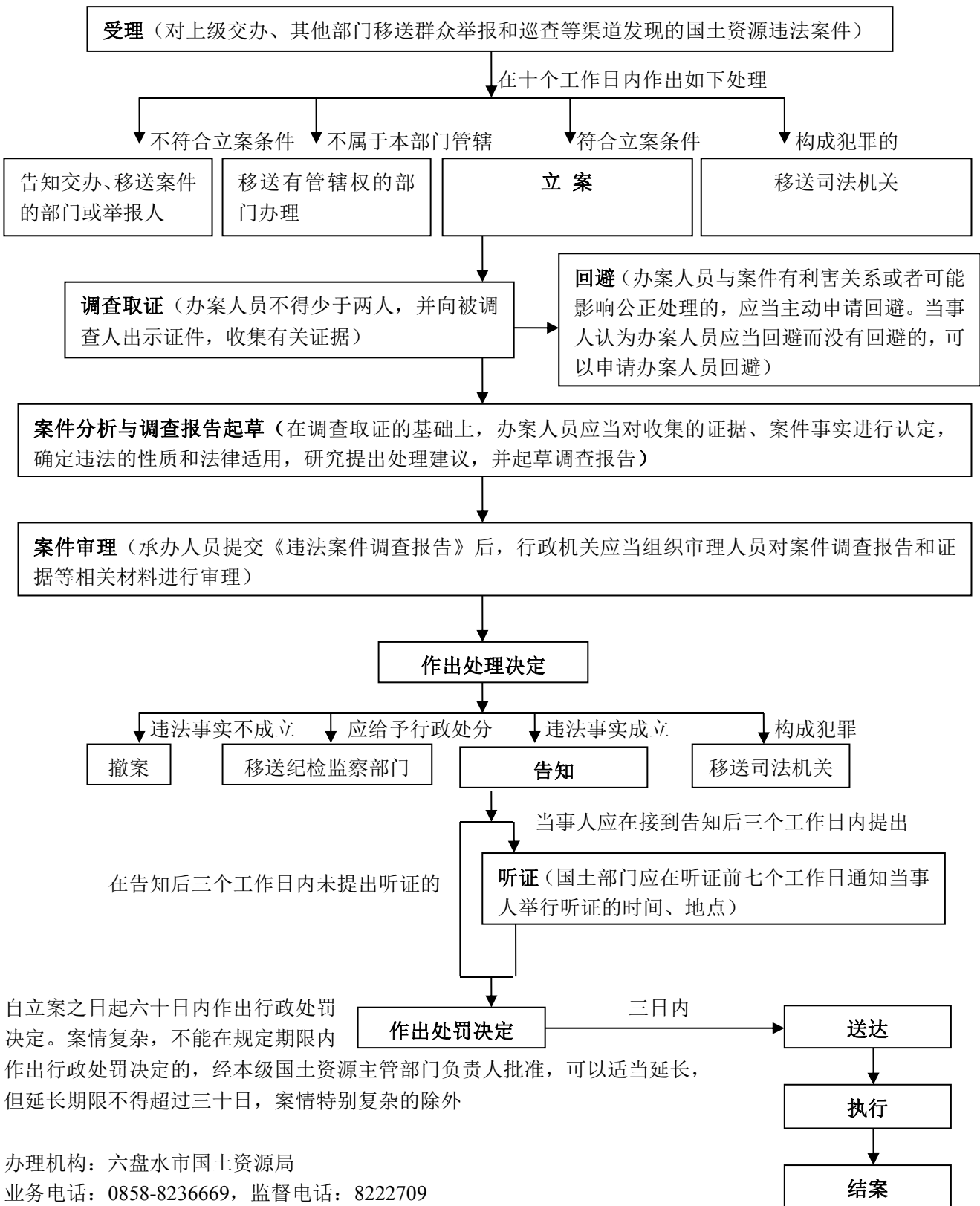

自立案之日起六十日内作出行政处罚决定。案情复杂，不能在规定的期限内作出行政处罚决定的，经本级国土资源主管部门负责人批准，可以适当延长，但延长期限不得超过三十日，案情特别复杂的除外

办理机构：六盘水市国土资源局
业务电话：0858-8236669，监督电话：8222709

57. 对单位或者个人违反规定收藏违法获得或者不能证明合法来源的重点保护古生物化石的处罚运行流程图

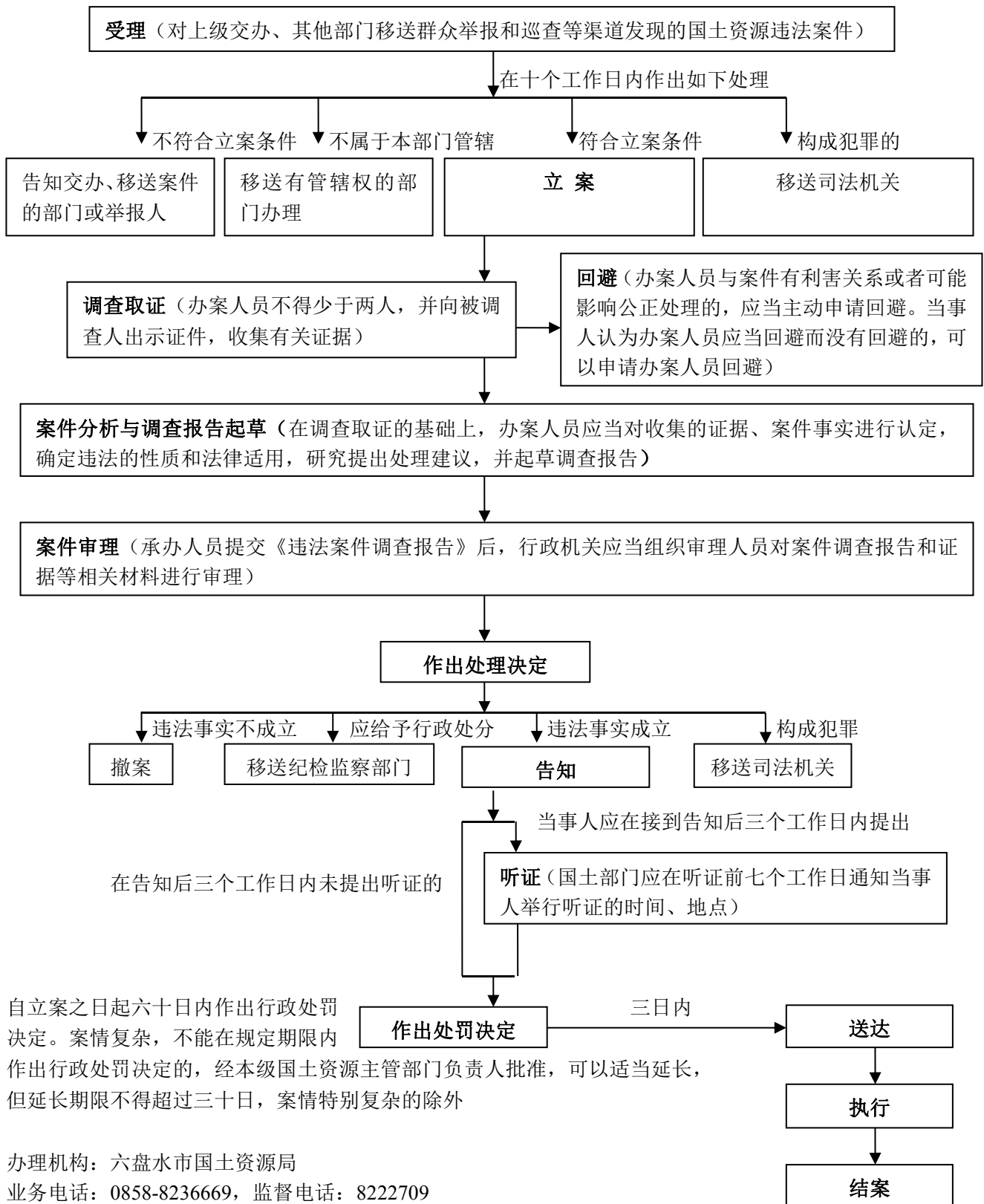

自立案之日起六十日内作出行政处罚决定。案情复杂，不能在规定的期限内作出行政处罚决定的，经本级国土资源主管部门负责人批准，可以适当延长，但延长期限不得超过三十日，案情特别复杂的除外

办理机构：六盘水市国土资源局
业务电话：0858-8236669，监督电话：8222709

58. 对国有收藏单位将其收藏的重点保护古生物化石违法转让、交换、赠与给非国有收藏单位或者个人的处罚运行流程图

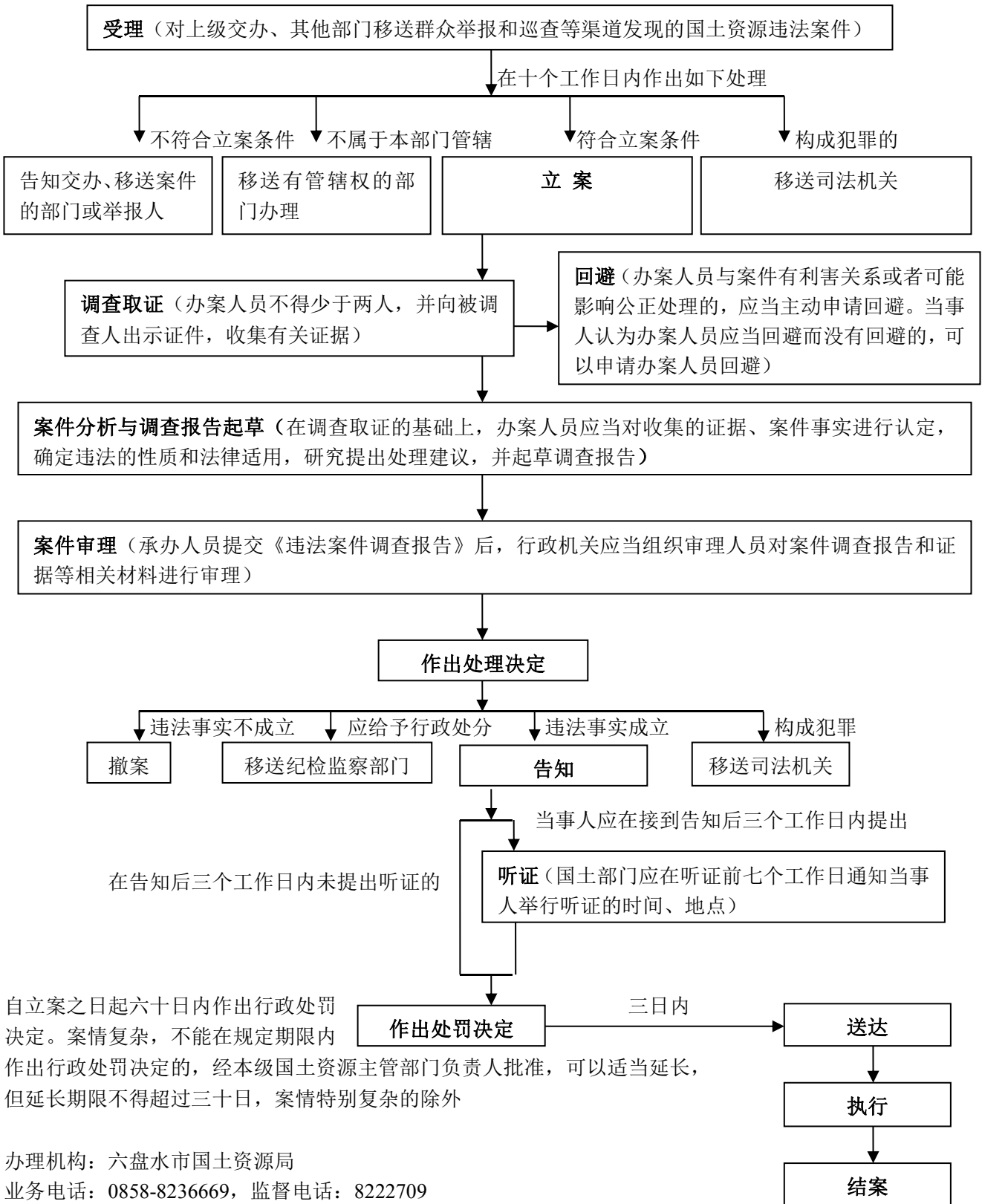

59. 对外国的组织或者个人未经批准，或者未与中华人民共和国有关部门、单位合作，擅自从事测绘活动的处罚运行流程图

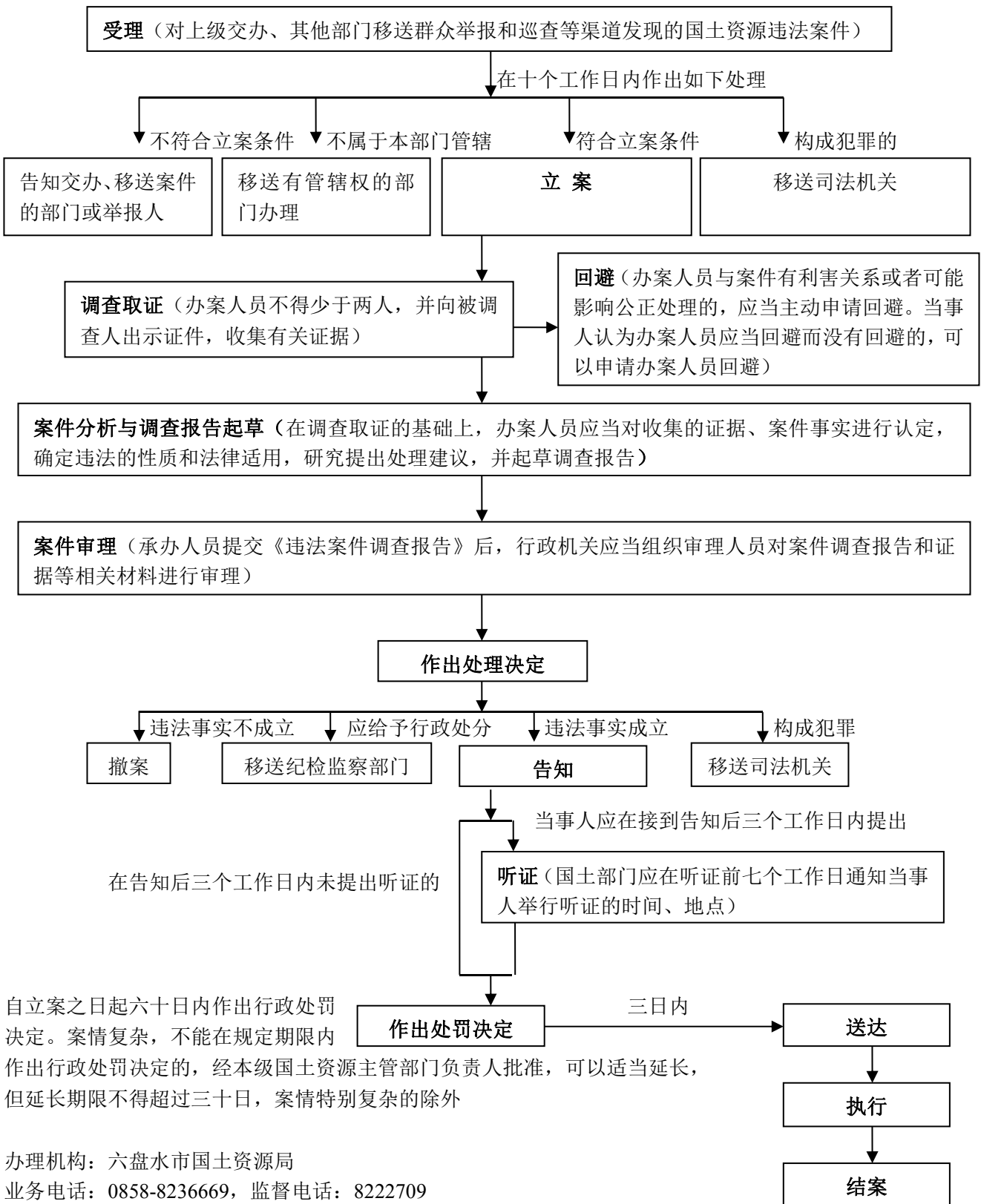

60. 对未经批准擅自建立相对独立的平面坐标系统，或者采用不符合国家标准的基础地理信息数据建立地理信息系统的处罚运行流程图

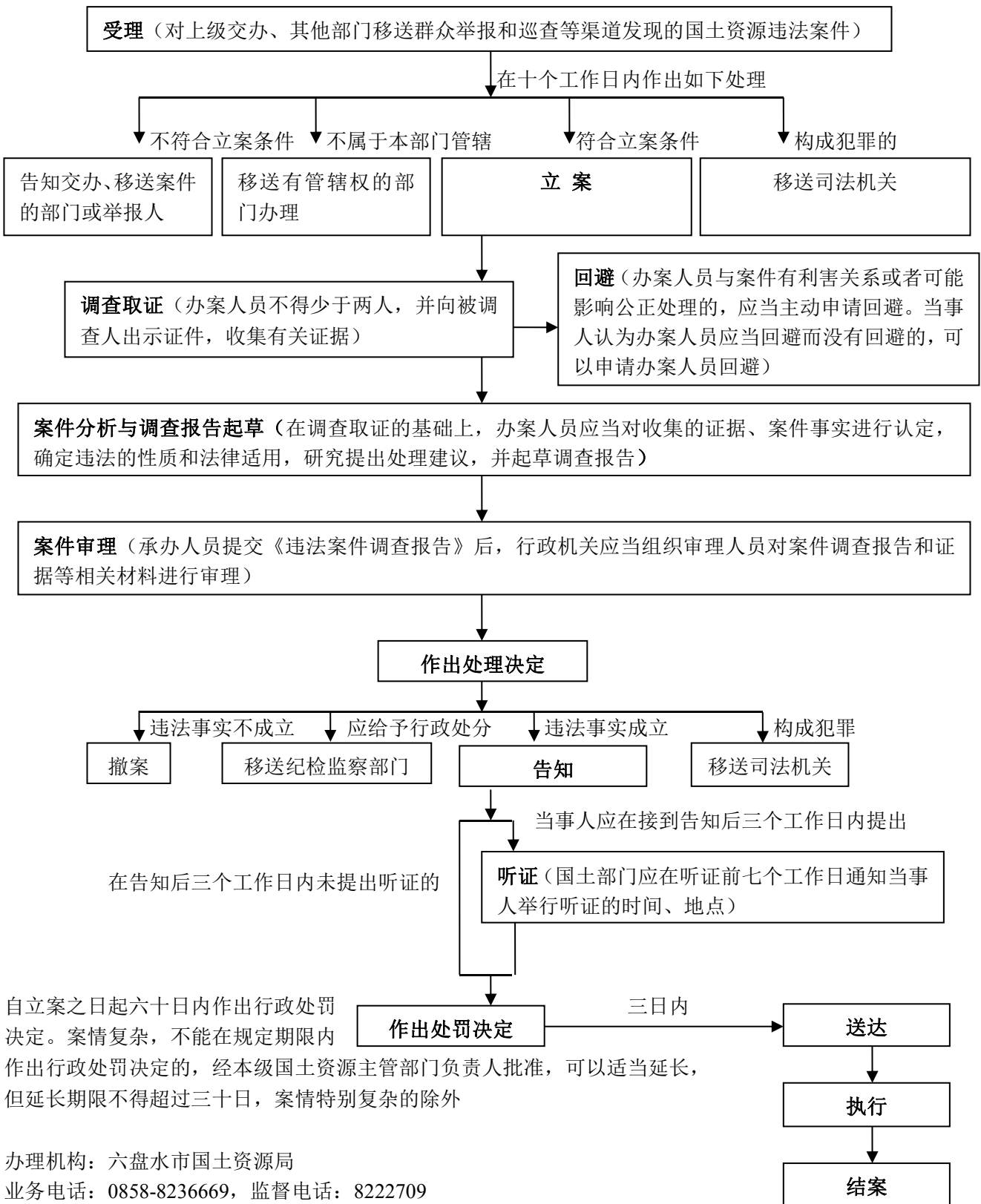

61. 对卫星导航定位基准站建设单位未报备案的处罚运行流程图

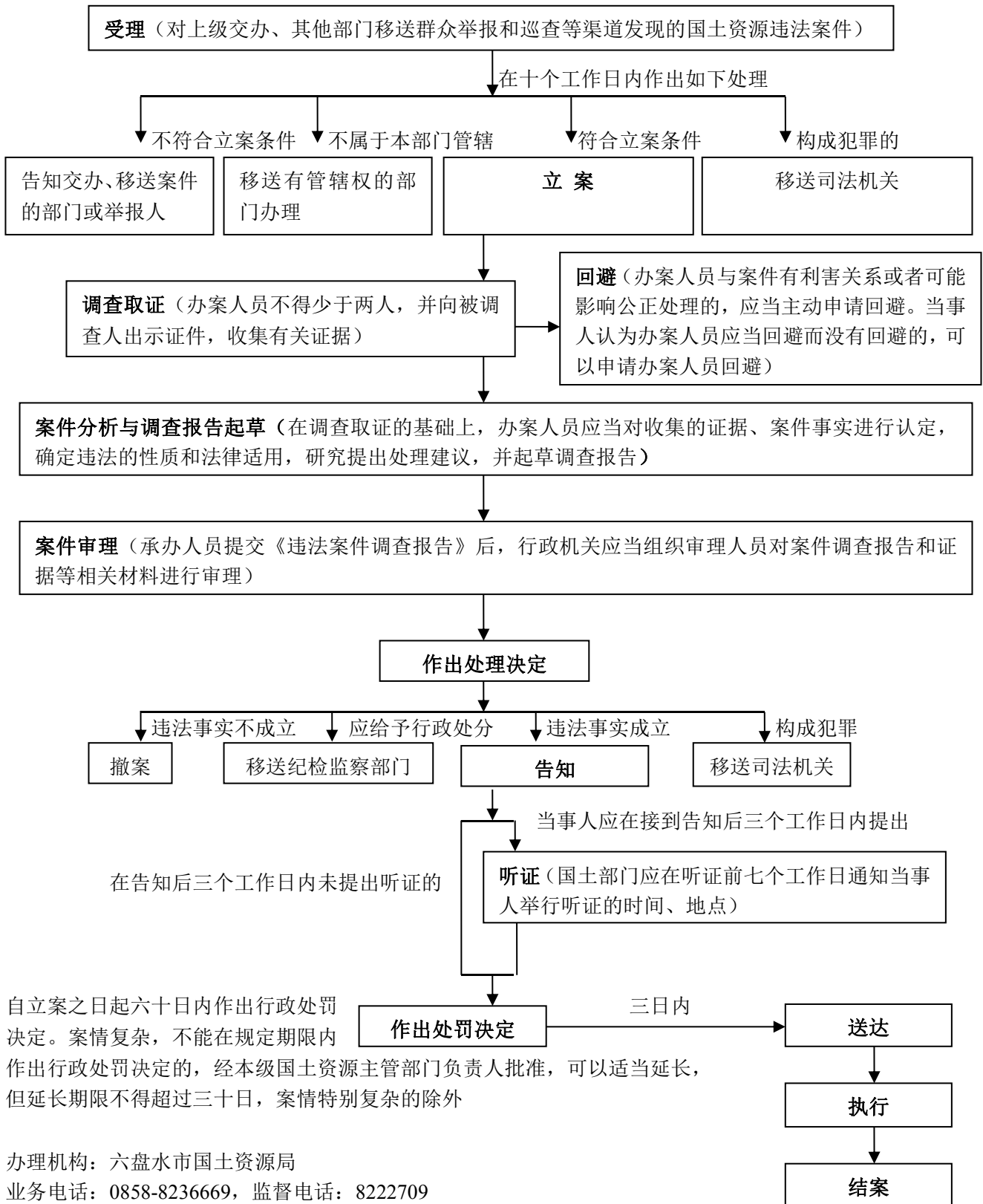

62. 对卫星导航定位基准站的建设和运行维护不符合国家标准、要求的处罚运行流程图

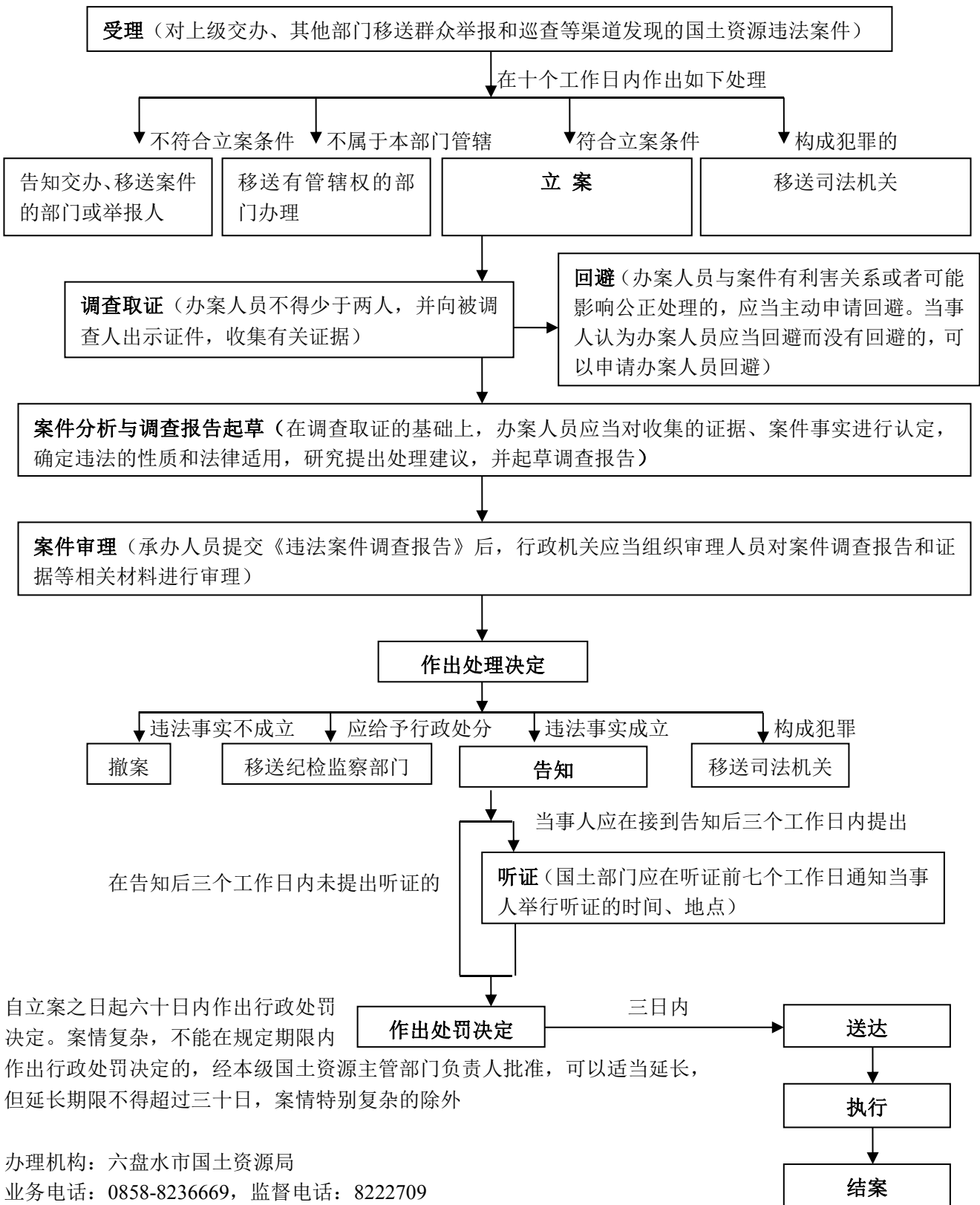

63. 对未取得测绘资质证书，擅自从事测绘活动，以欺骗手段取得测绘资质证书从事测绘活动的处罚运行流程图

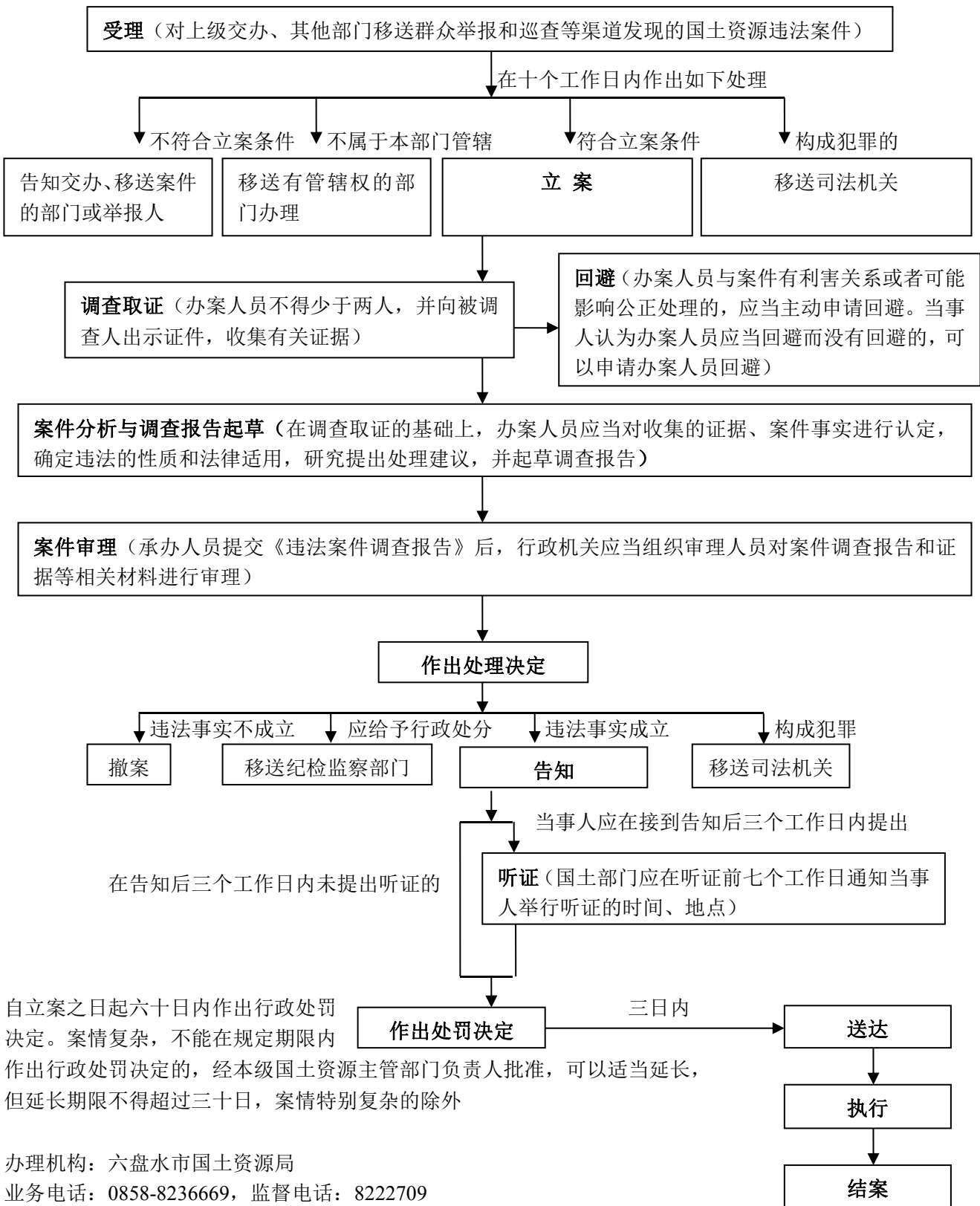

自立案之日起六十日内作出行政处罚决定。案情复杂，不能在规定的期限内作出行政处罚决定的，经本级国土资源主管部门负责人批准，可以适当延长，但延长期限不得超过三十日，案情特别复杂的除外

办理机构：六盘水市国土资源局
业务电话：0858-8236669，监督电话：8222709

64. 对《测绘法》第五十六条规定情形的处罚运行流程图

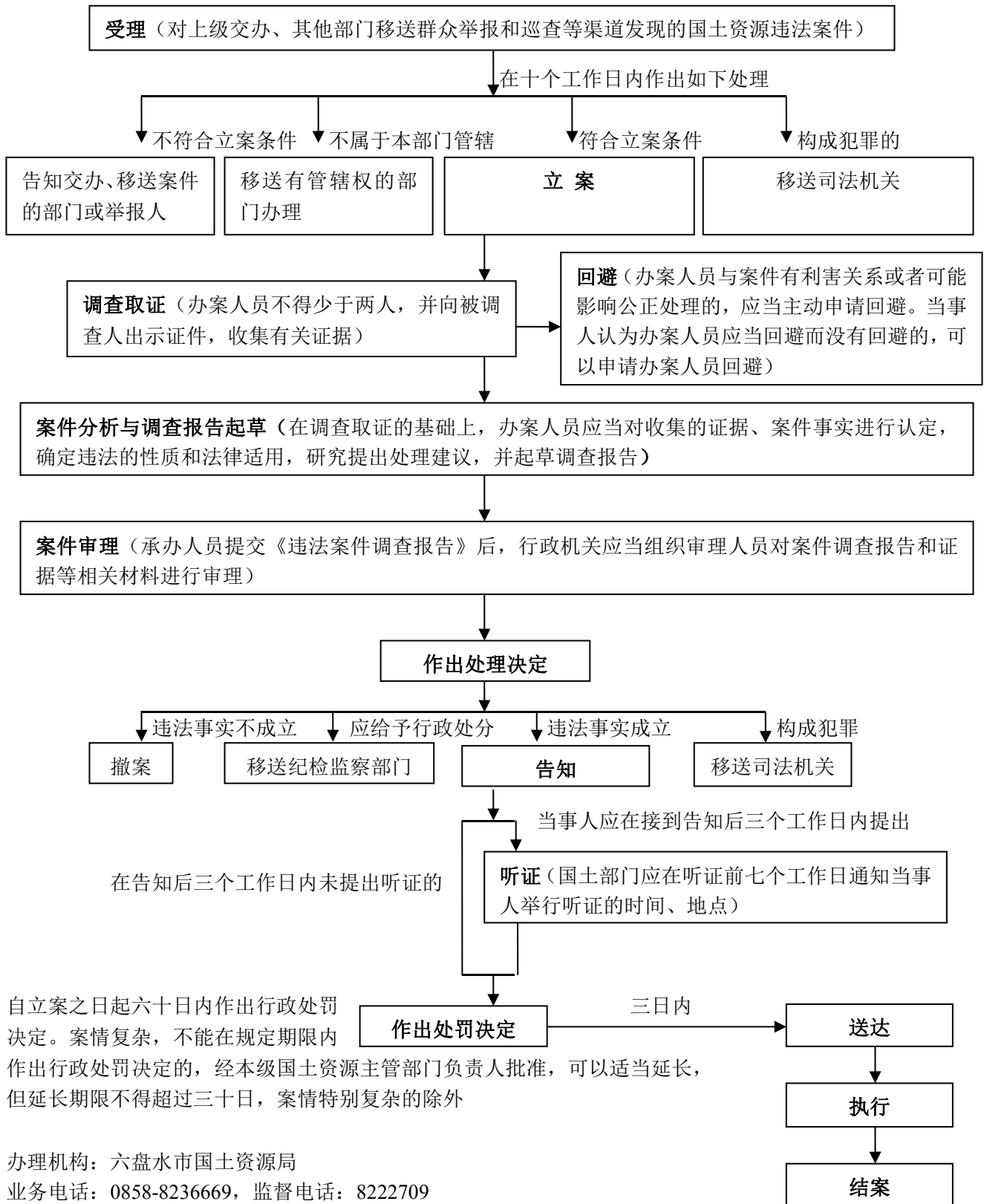

65. 对测绘项目的招标单位让不具有相应资质等级的测绘单位中标，或者让测绘单位低于测绘成本中标的处罚运行流程图

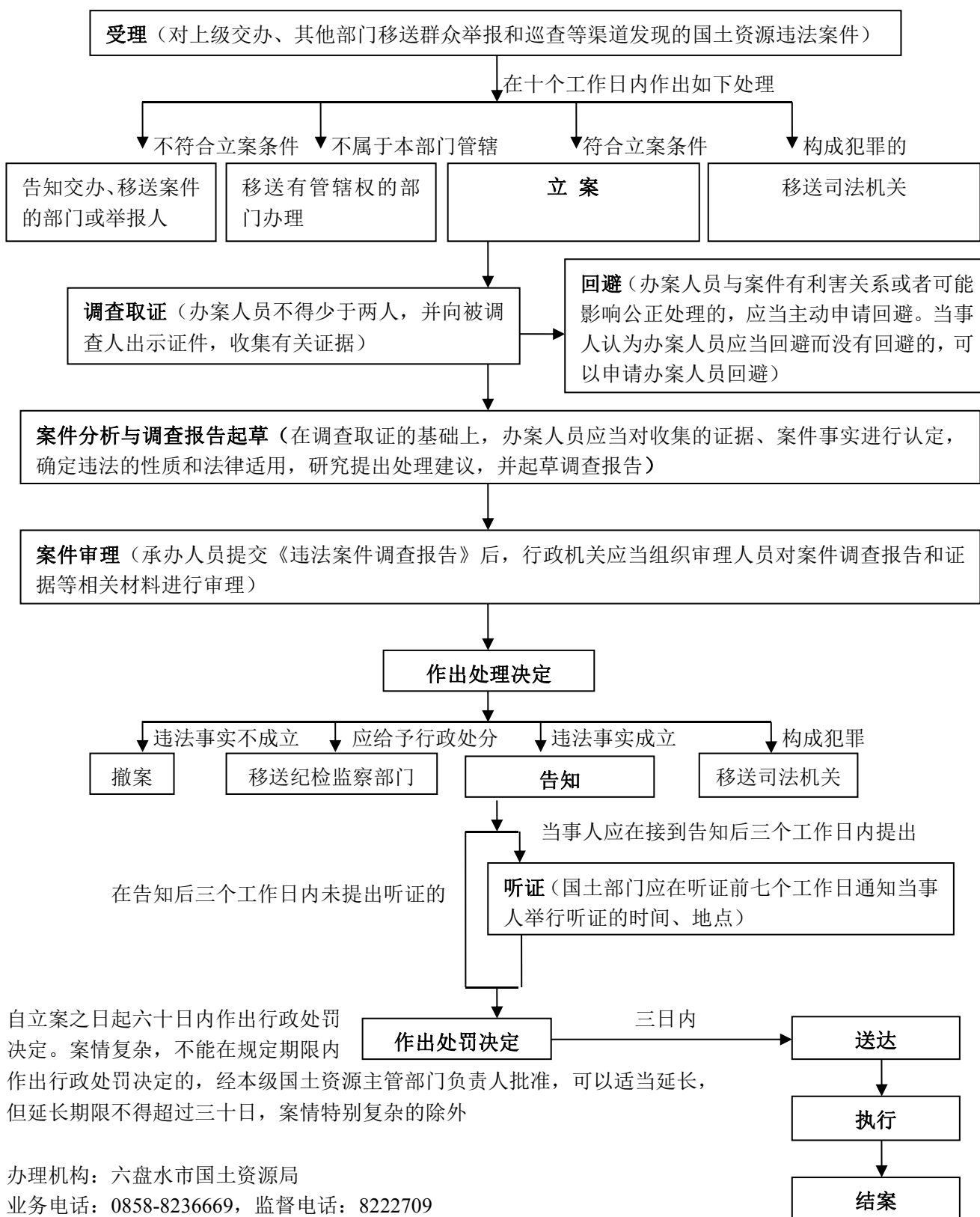

自立案之日起六十日内作出行政处罚决定。案情复杂，不能在规定的期限内作出行政处罚决定的，经本级国土资源主管部门负责人批准，可以适当延长，但延长期限不得超过三十日，案情特别复杂的除外

办理机构：六盘水市国土资源局
业务电话：0858-8236669，监督电话：8222709

66. 对中标的测绘单位向他人转让测绘项目的处罚运行流程图

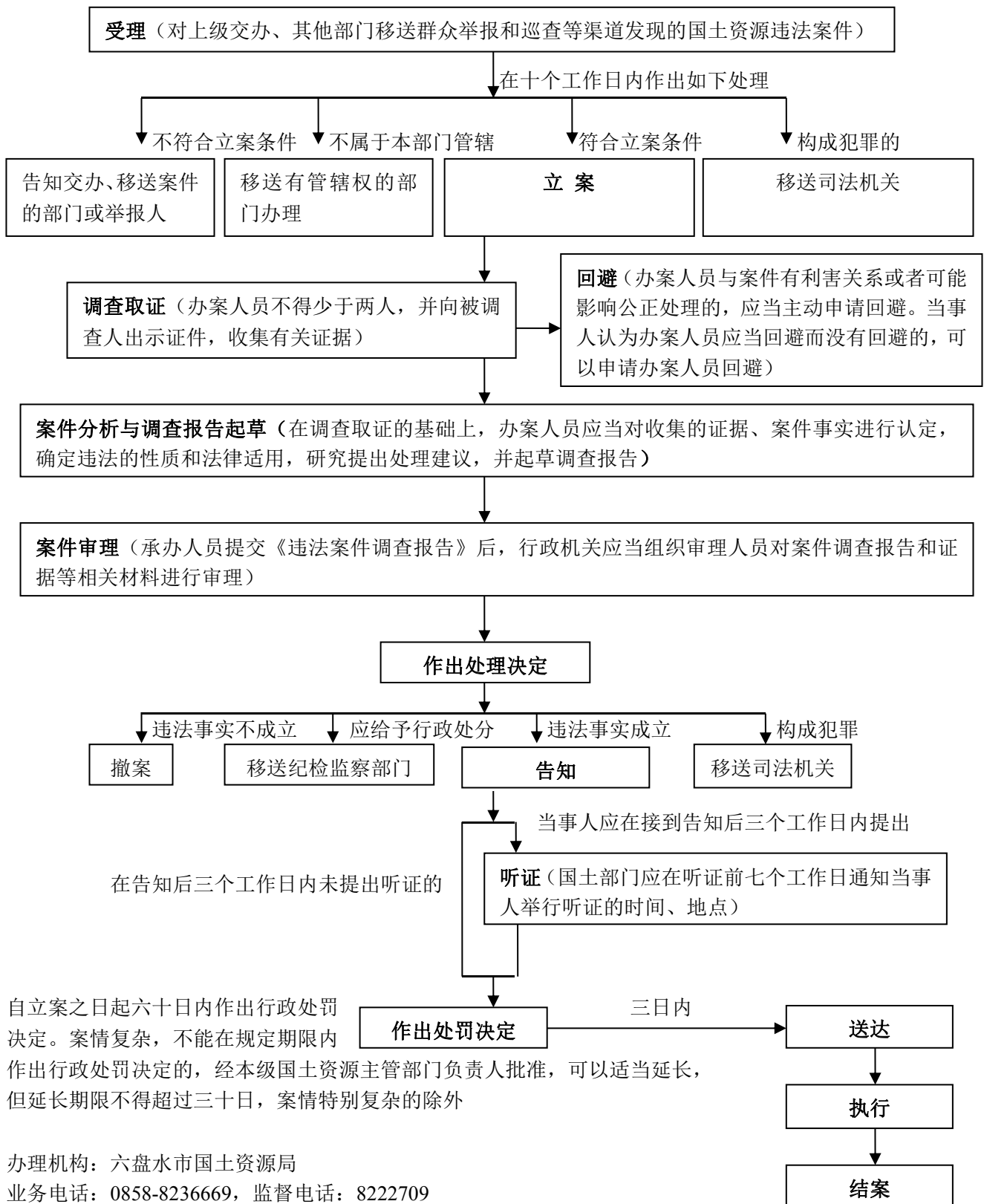

67. 对未取得测绘执业资格，擅自从事测绘活动的处罚运行流程图

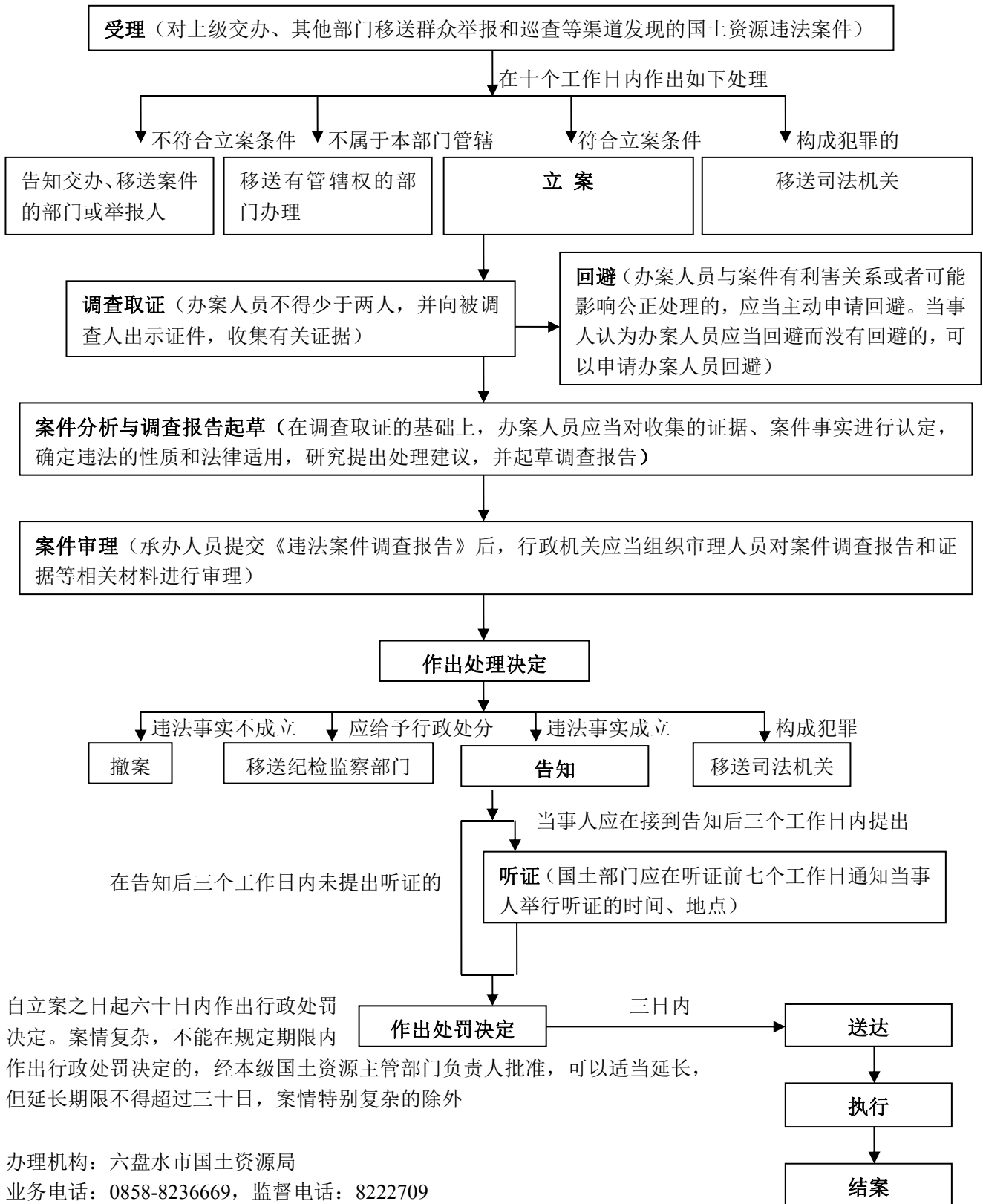

68. 对不汇交测绘成果资料的处罚运行流程图

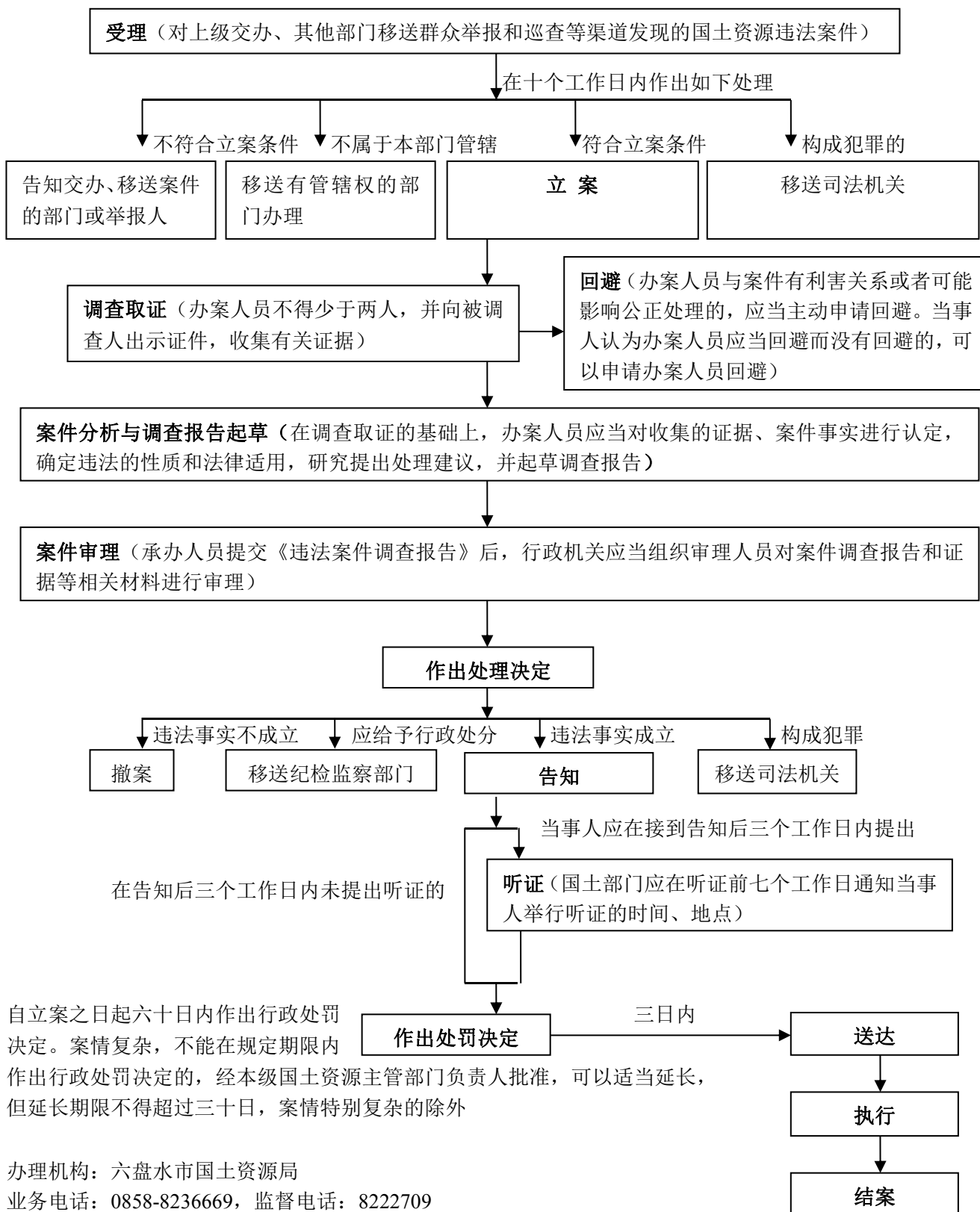

69. 对擅自发布中华人民共和国领域和中华人民共和国管辖的其他海域的重要地理信息数据的处罚运行流程图

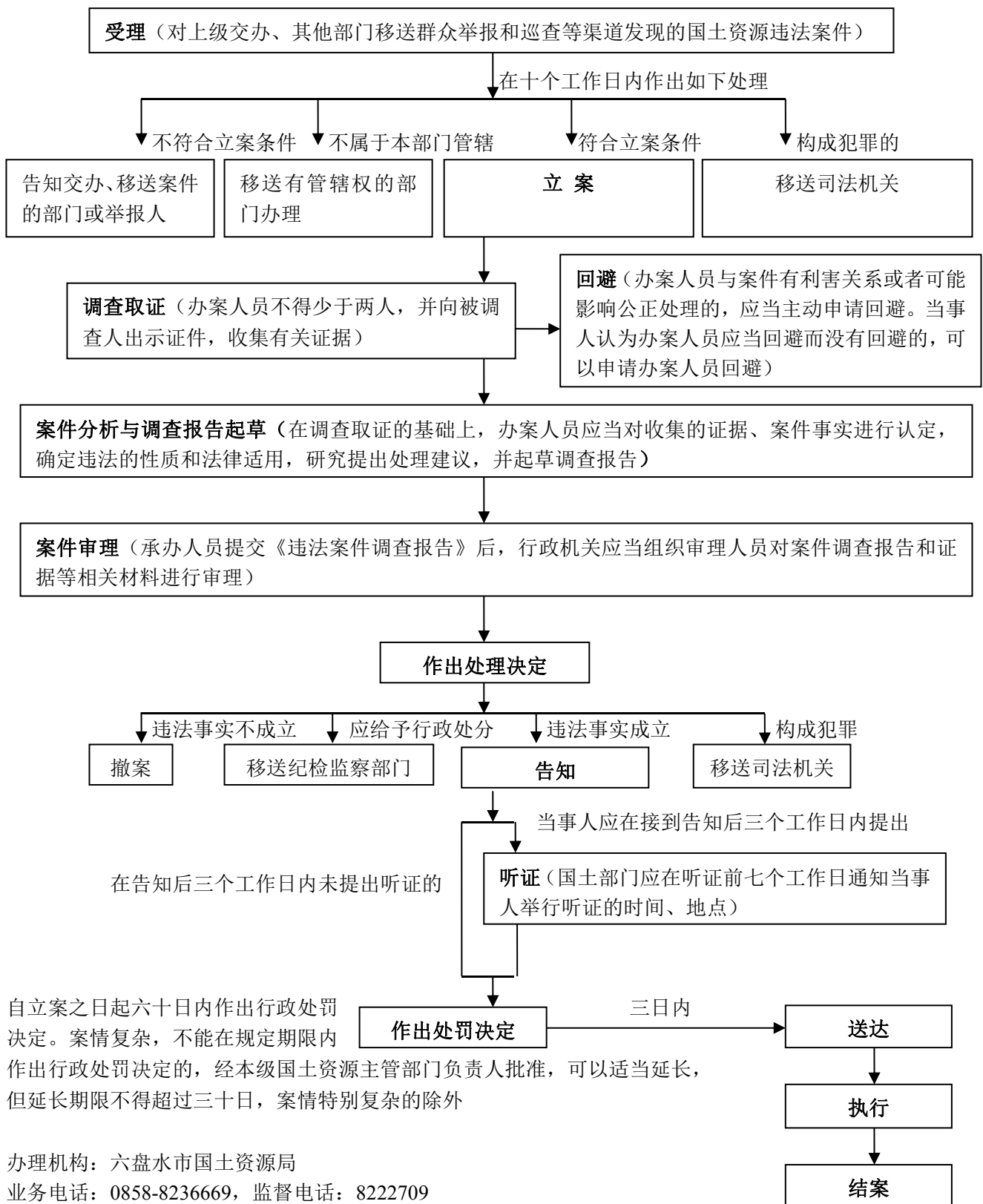

70. 对测绘成果质量不合格的处罚运行流程图

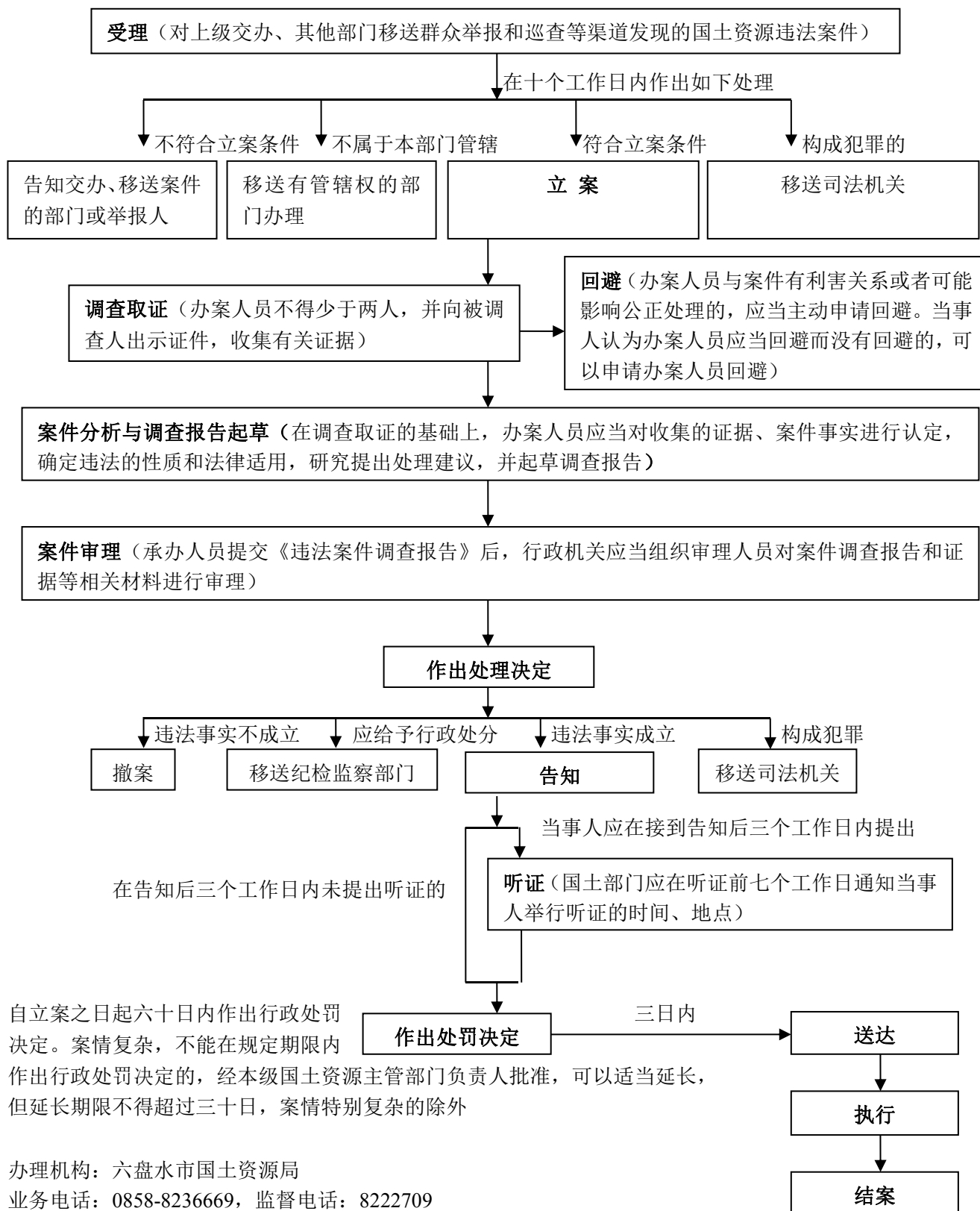

71. 对《测绘法》第六十四条规定行为的处罚运行流程图

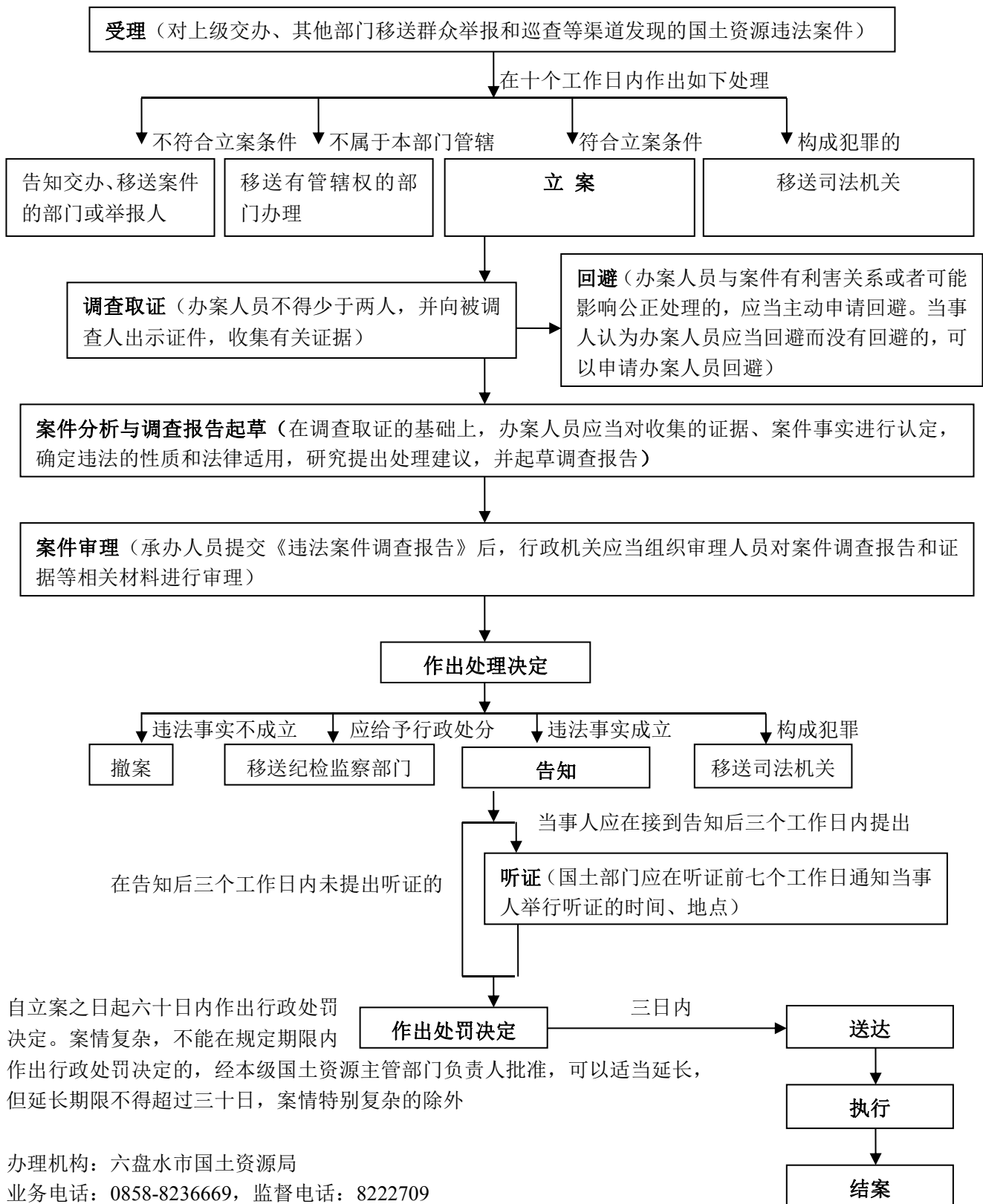

72. 对《测绘法》第六十五条规定情形的处罚运行流程图

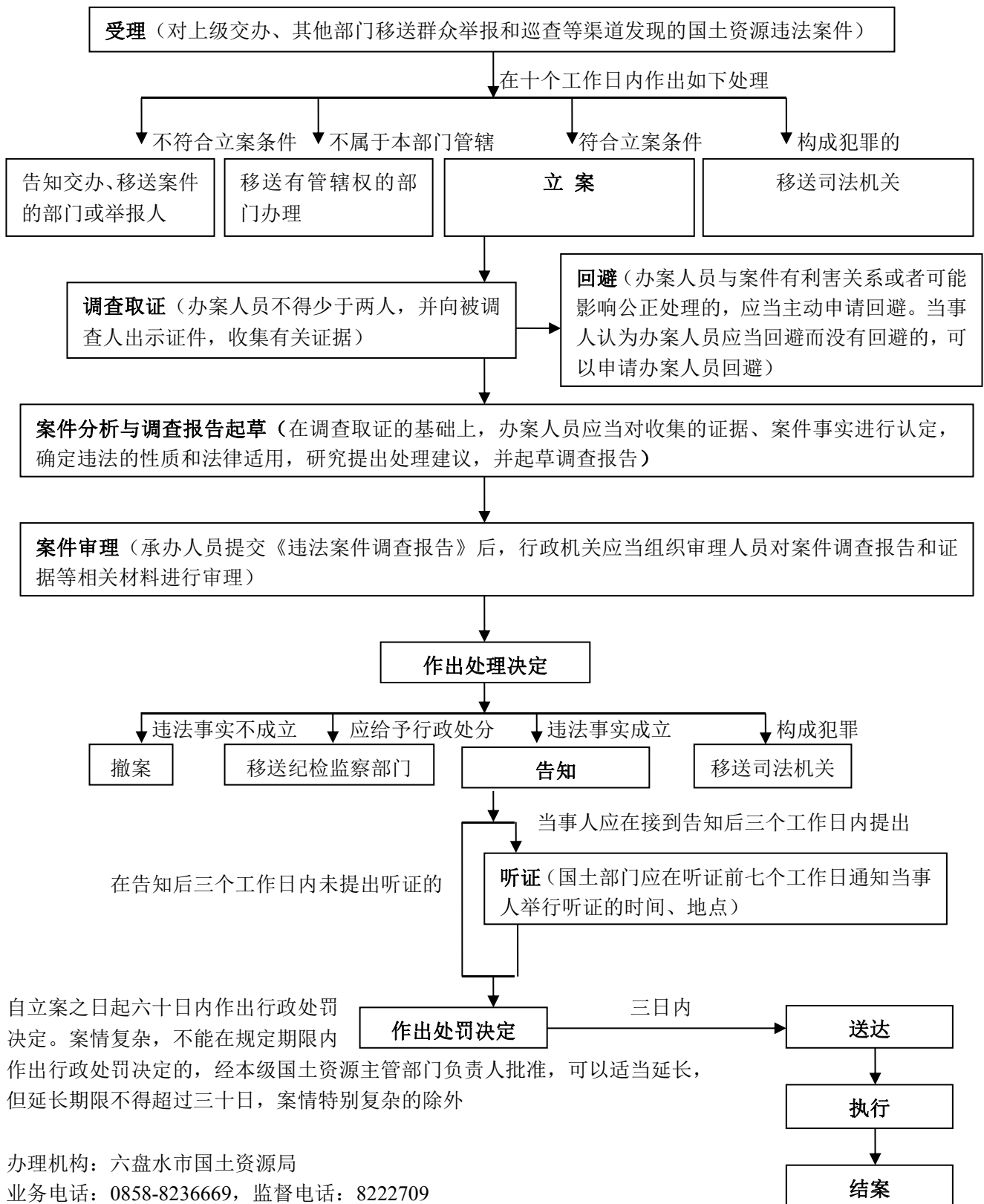

73. 对《测量标志保护条例》第二十三条规定行为的处罚运行流程图

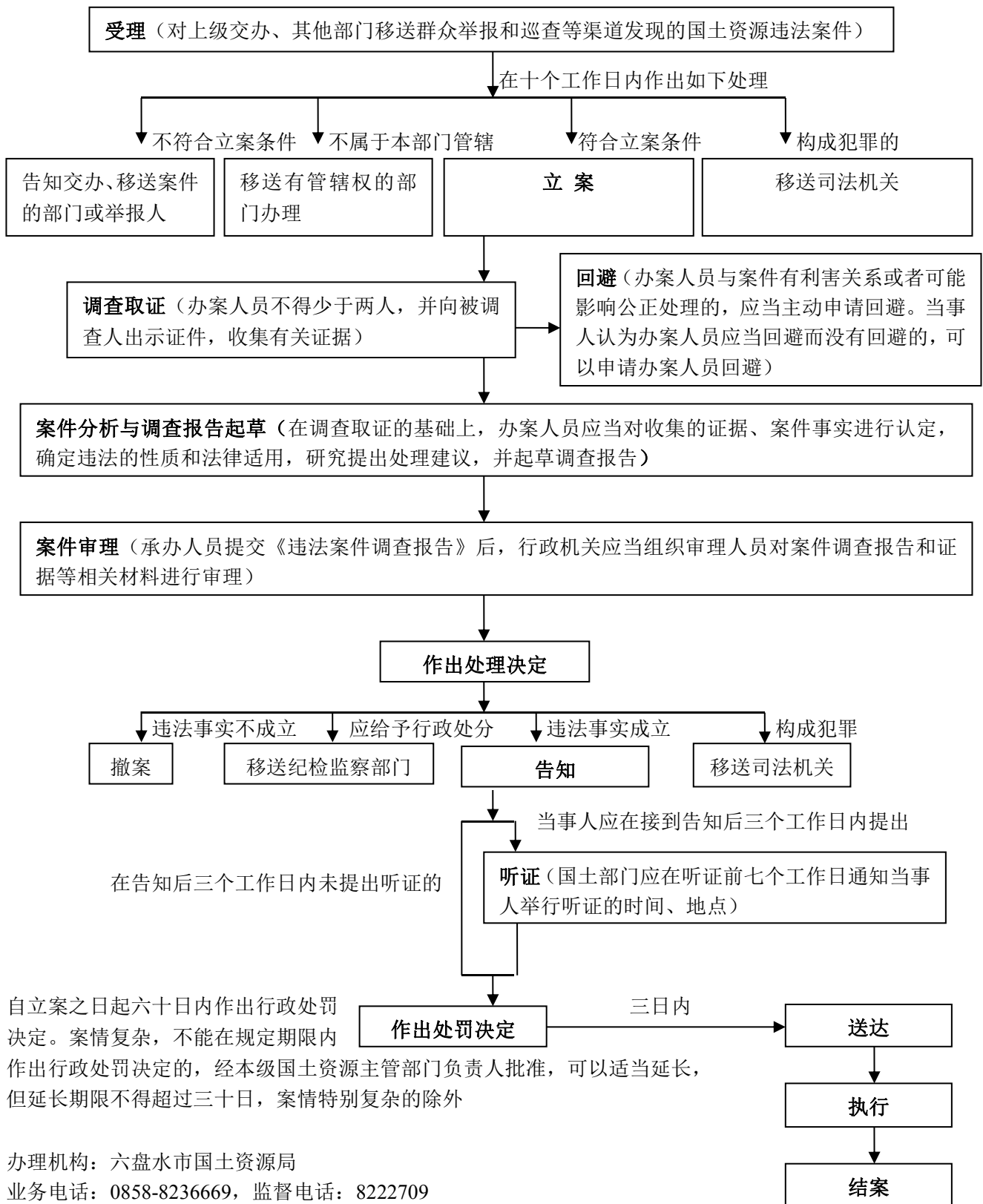

74. 对《地质灾害防治条例》第四十一条规定行为的处罚运行流程图

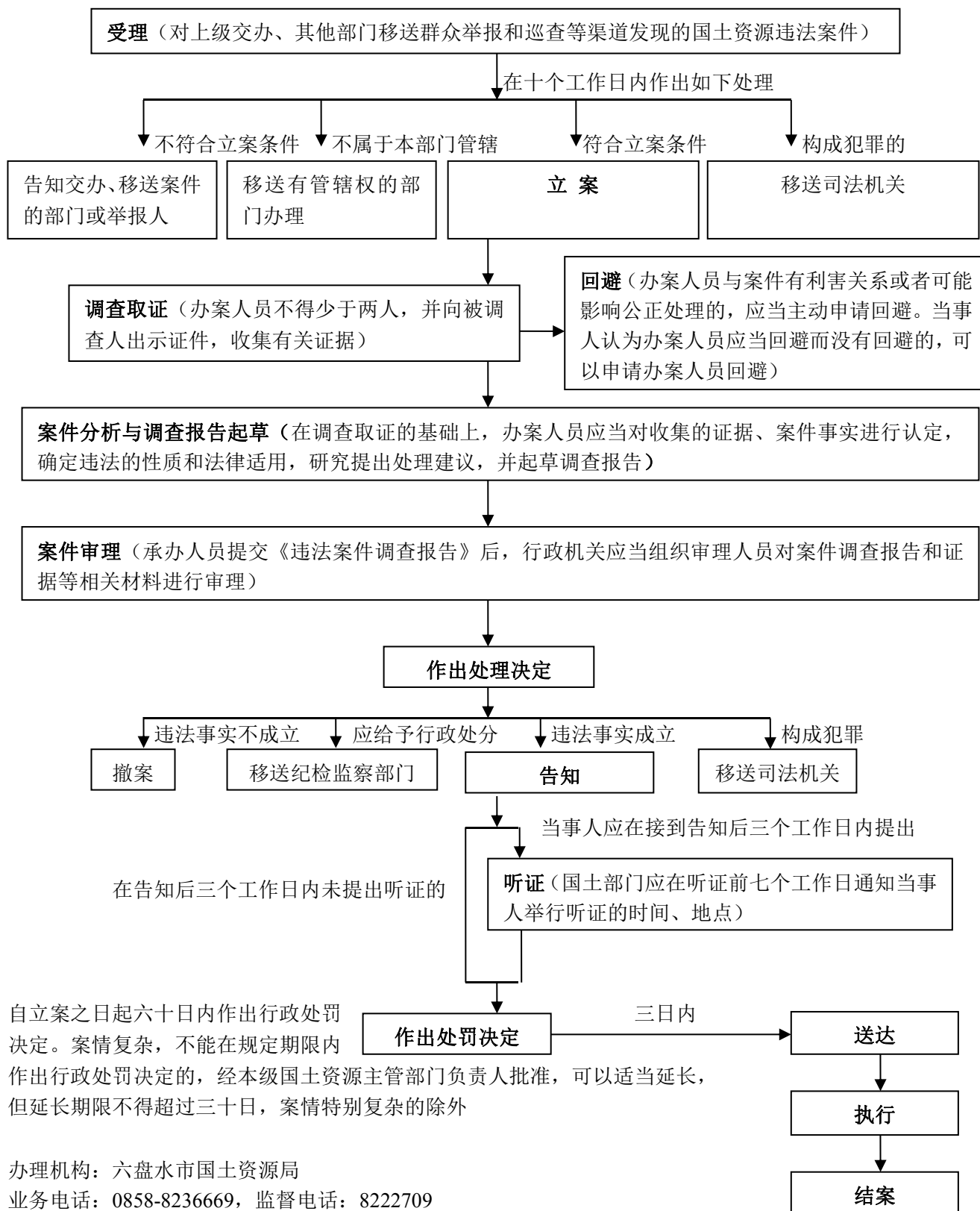

75. 对工程建设等人为活动引发的地质灾害不予治理的处罚运行流程图

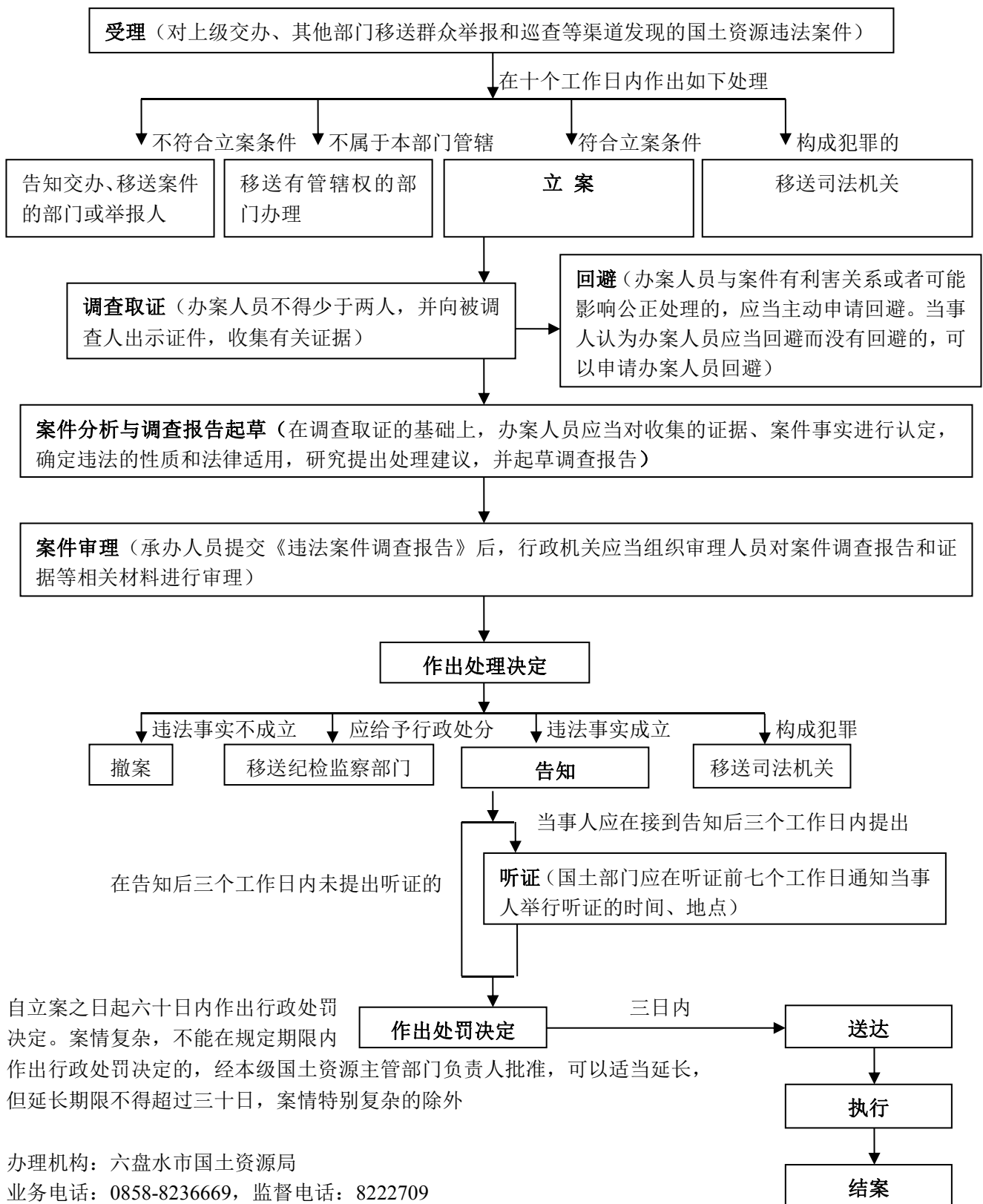

76. 对在地质灾害危险区内爆破、削坡、进行工程建设以及从事其他可能引发地质灾害活动的处罚运行流程图

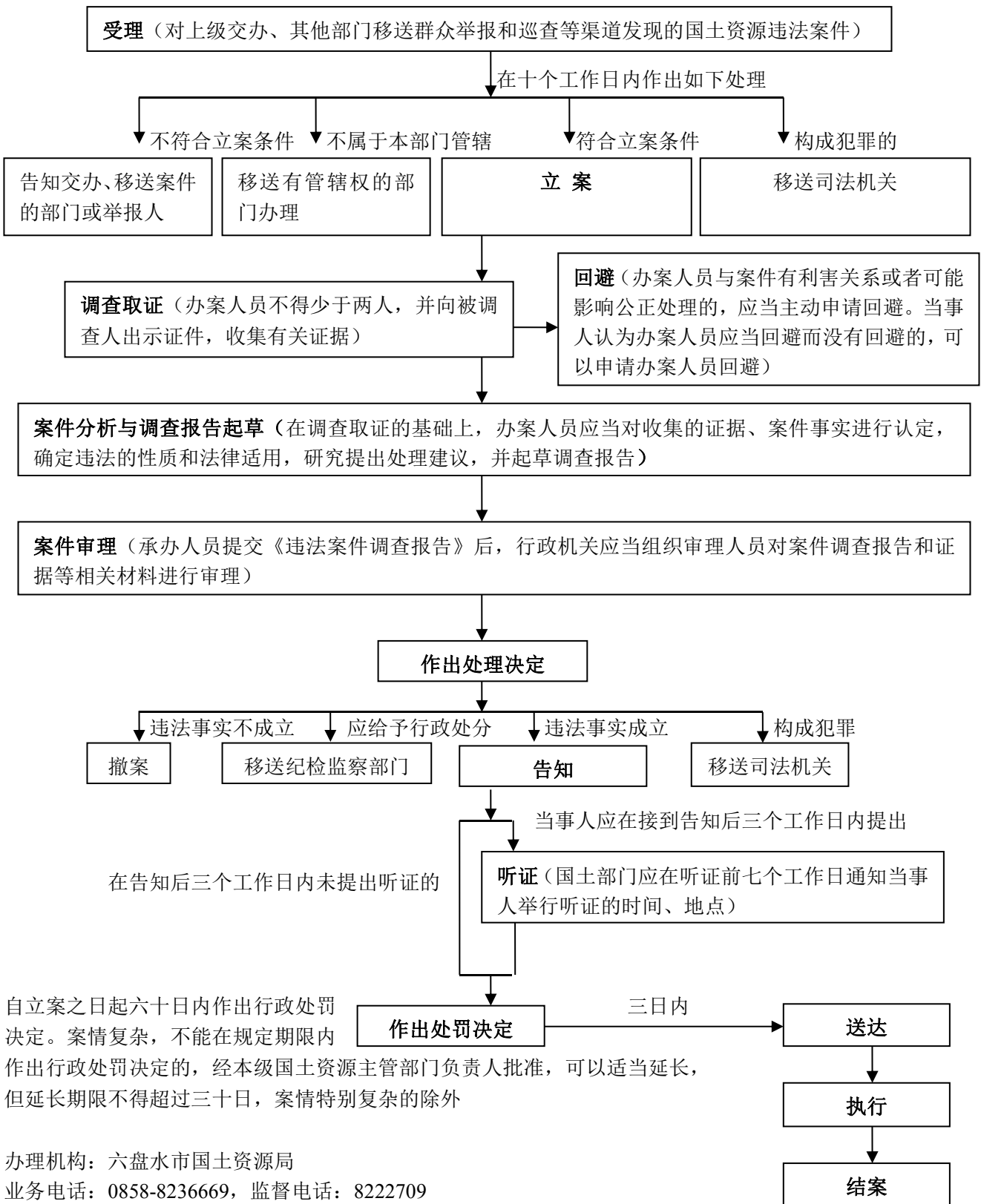

77. 对《地质灾害防治条例》四十四条规定行为的处罚运行流程图

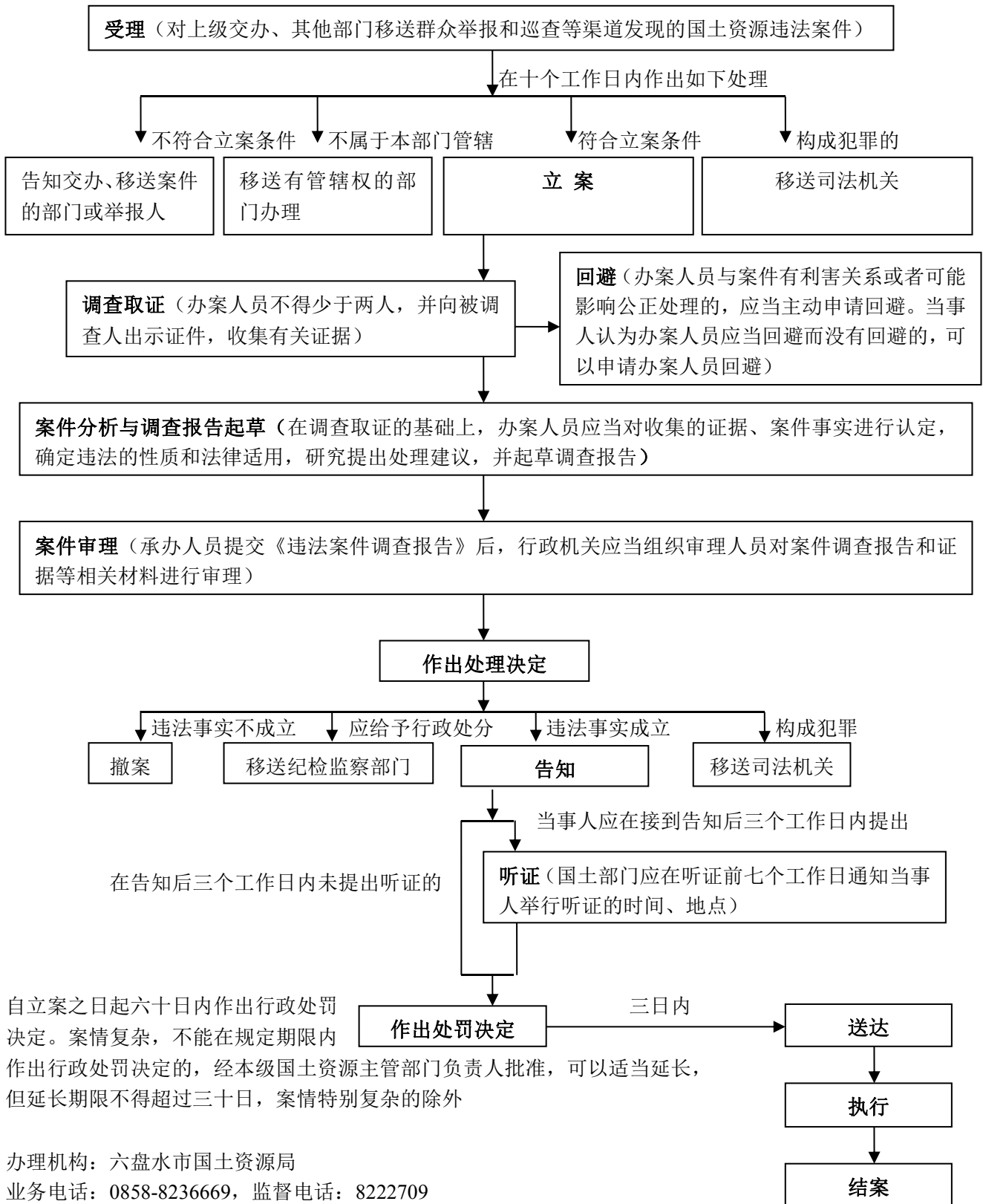

78. 对侵占、损毁、损坏地质灾害监测设施或者地质灾害治理工程设施的处罚运行流程图

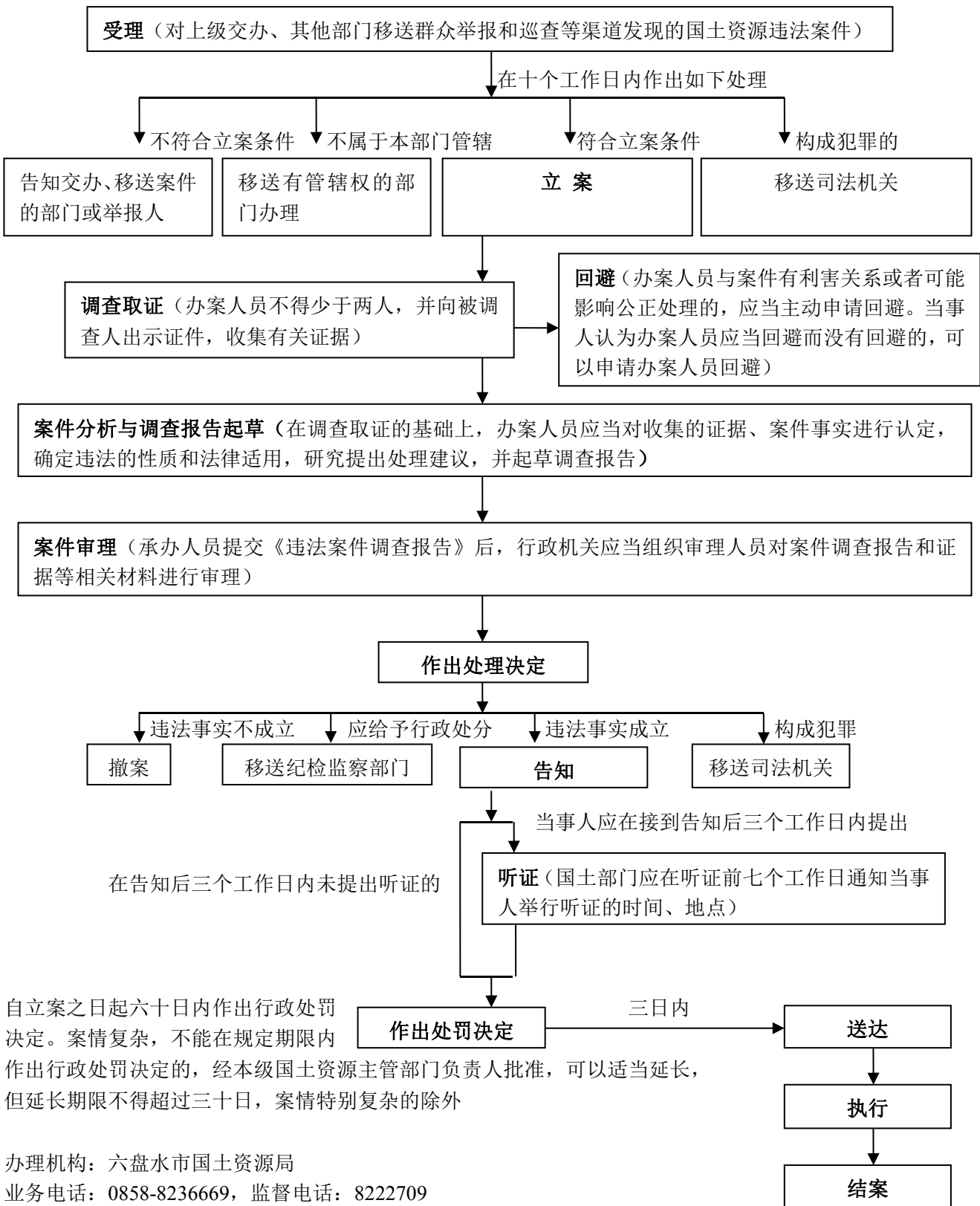

自立案之日起六十日内作出行政处罚决定。案情复杂，不能在规定的期限内作出行政处罚决定的，经本级国土资源主管部门负责人批准，可以适当延长，但延长期限不得超过三十日，案情特别复杂的除外

办理机构：六盘水市国土资源局
业务电话：0858-8236669，监督电话：8222709

79. 对侵占、损毁、擅自移动地质环境监测设施和标志的处罚运行流程图

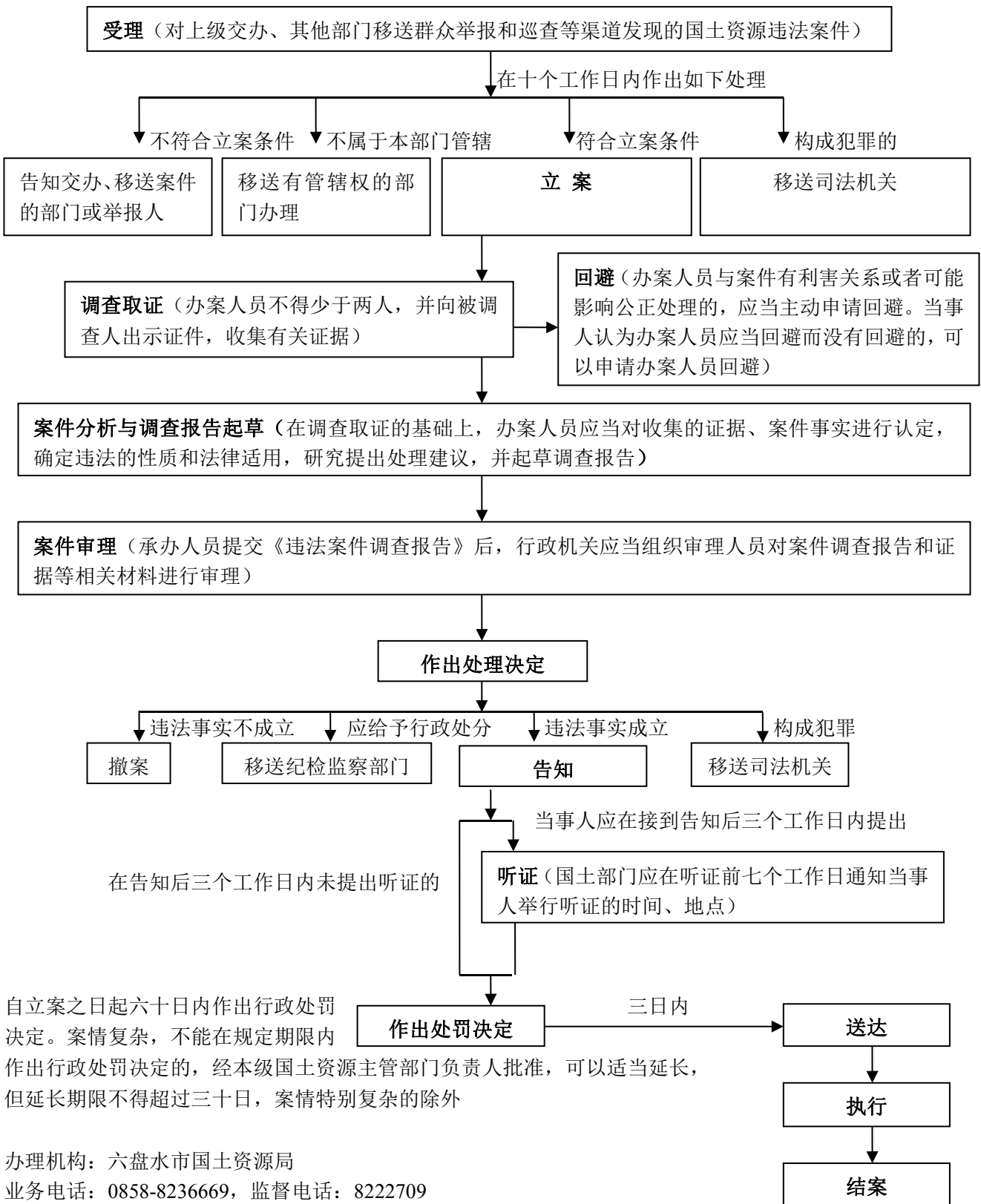

自立案之日起六十日内作出行政处罚决定。案情复杂，不能在规定的期限内作出行政处罚决定的，经本级国土资源主管部门负责人批准，可以适当延长，但延长期限不得超过三十日，案情特别复杂的除外

办理机构：六盘水市国土资源局
业务电话：0858-8236669，监督电话：8222709

80. 对《贵州省地质环境管理条例》第三十七条规定行为的处罚运行流程图

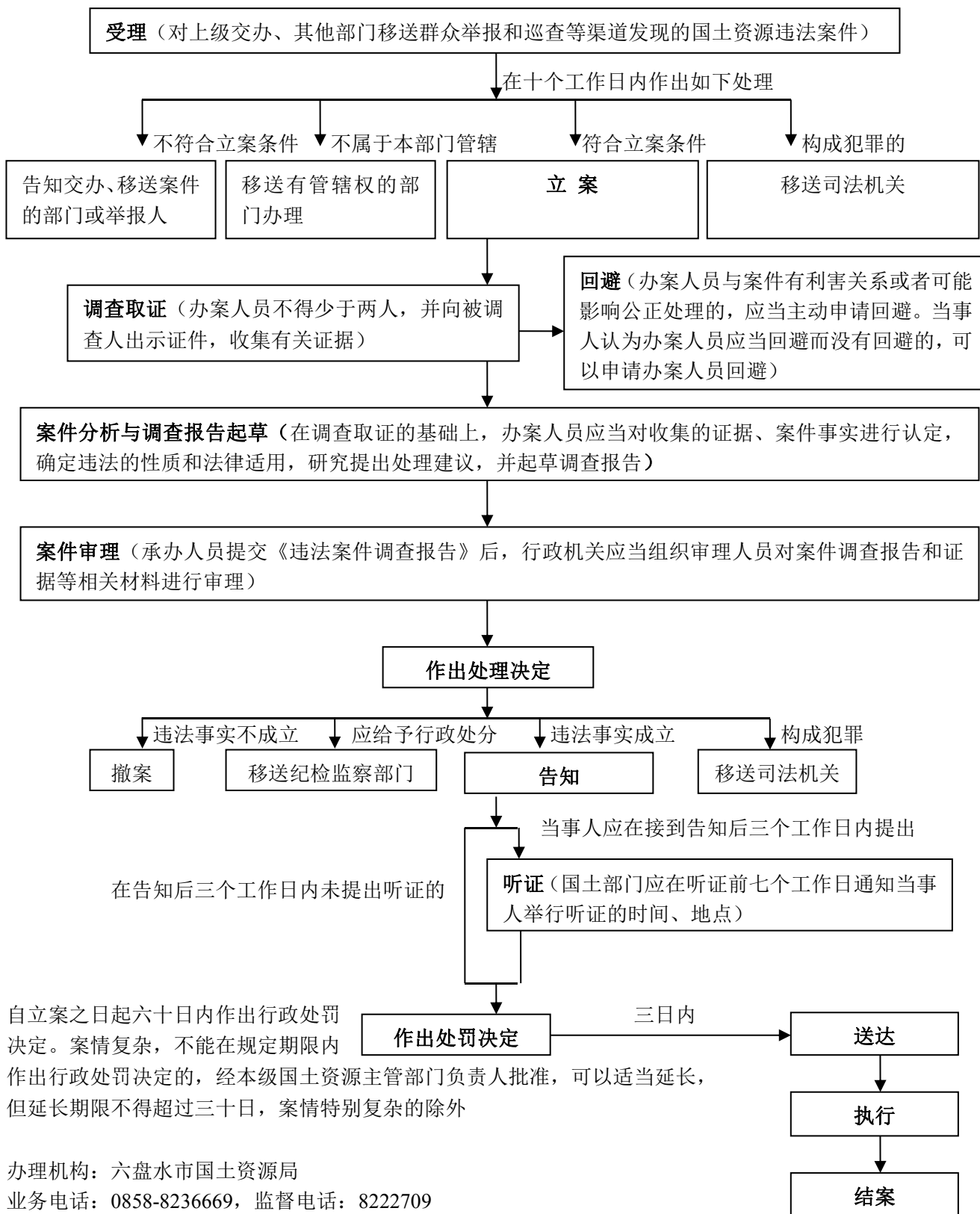

81. 对《贵州省地质环境管理条例》第三十八条规定行为的处罚运行流程图

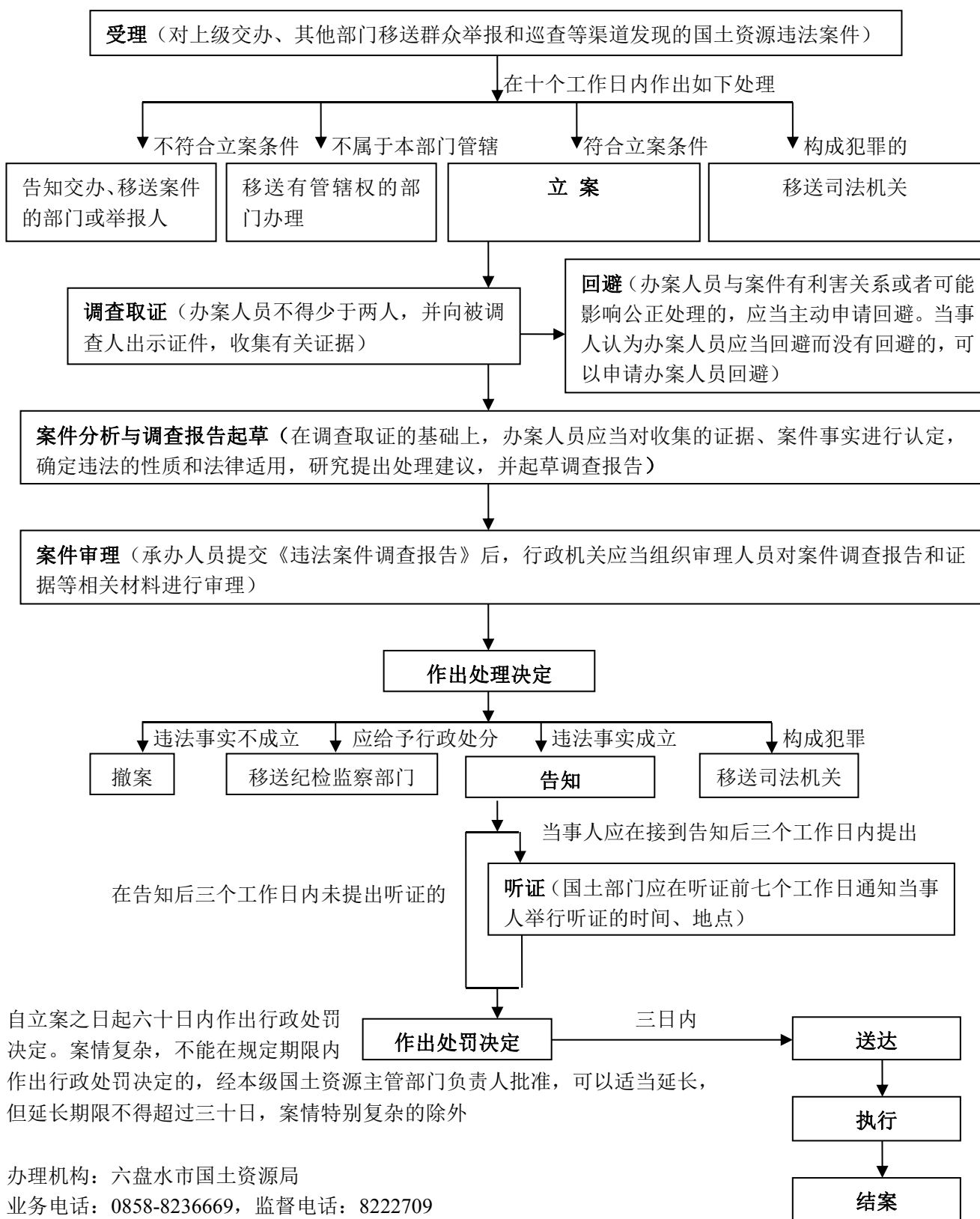

82. 对《贵州省地质环境管理条例》第三十九条规定行为的处罚运行流程图

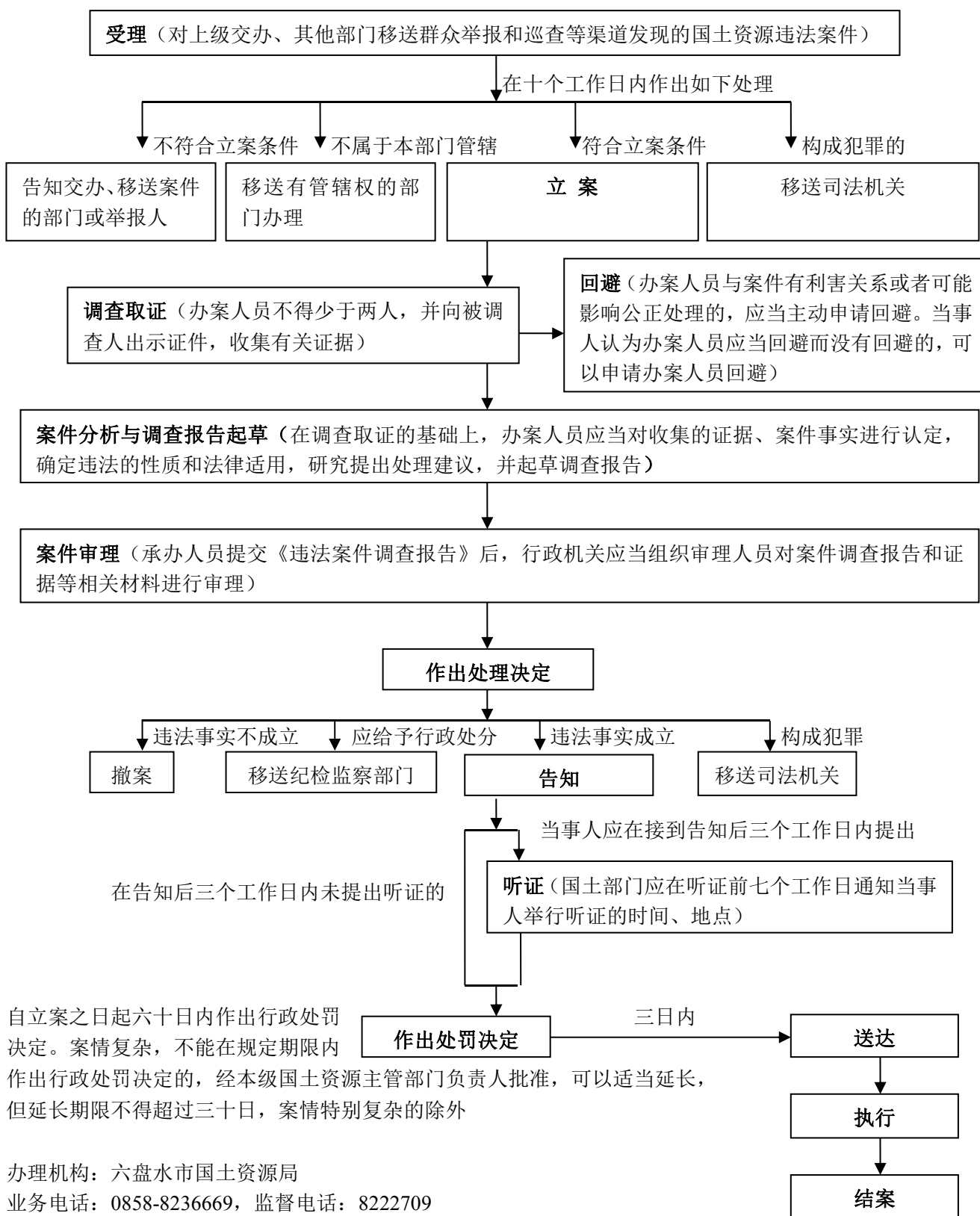

83. 对《贵州省地质环境管理条例》第四十条规定行为的处罚运行流程图

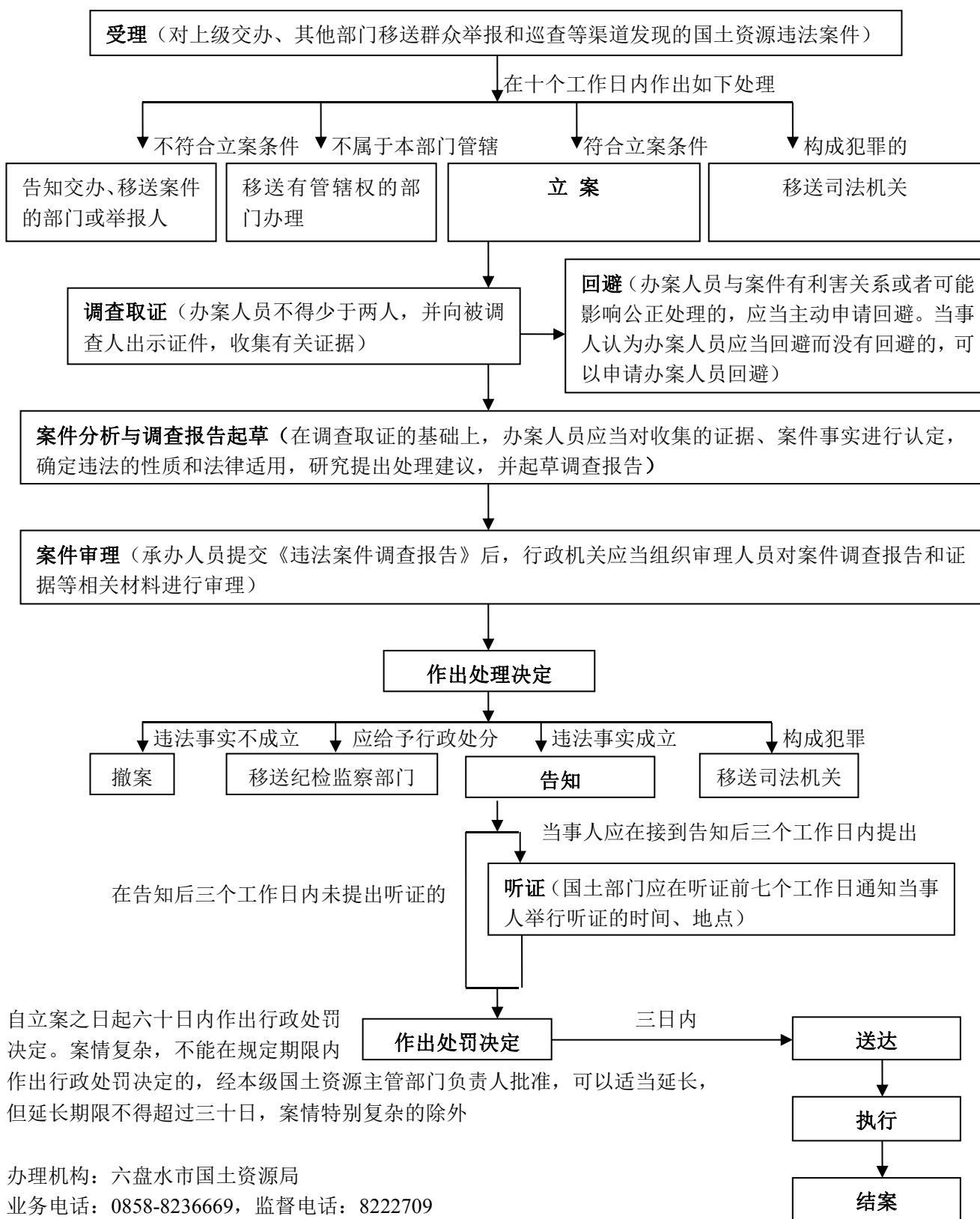

84. 对未按出让合同规定的期限和条件开发、利用土地或开发程度未达到规定标准的处罚运行流程图

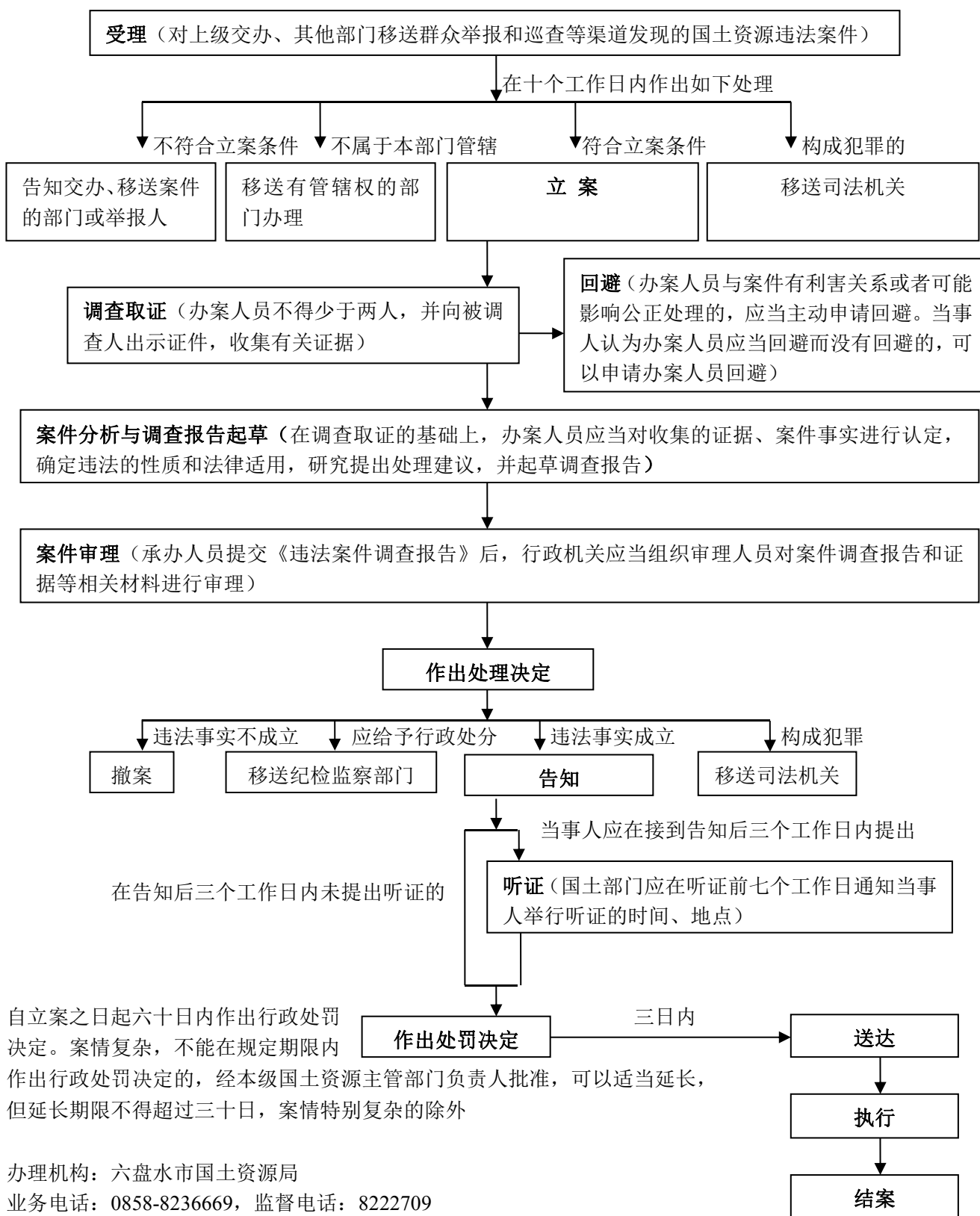

85. 对未经批准擅自转让、出租、抵押划拨土地使用权和分割转让土地使用权的处罚运行流程图

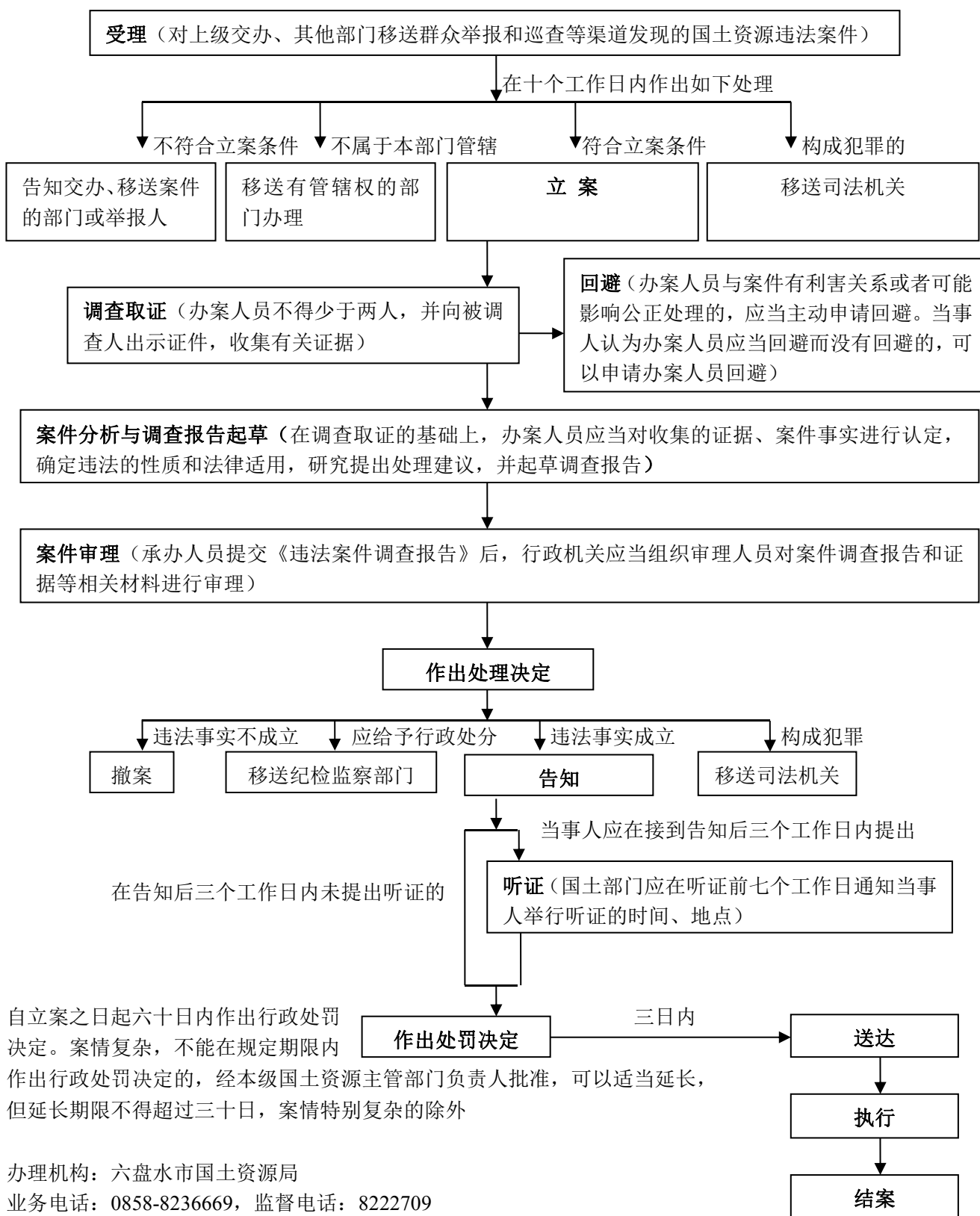

86. 对擅自改变出让合同规定的土地用途的处罚运行流程图

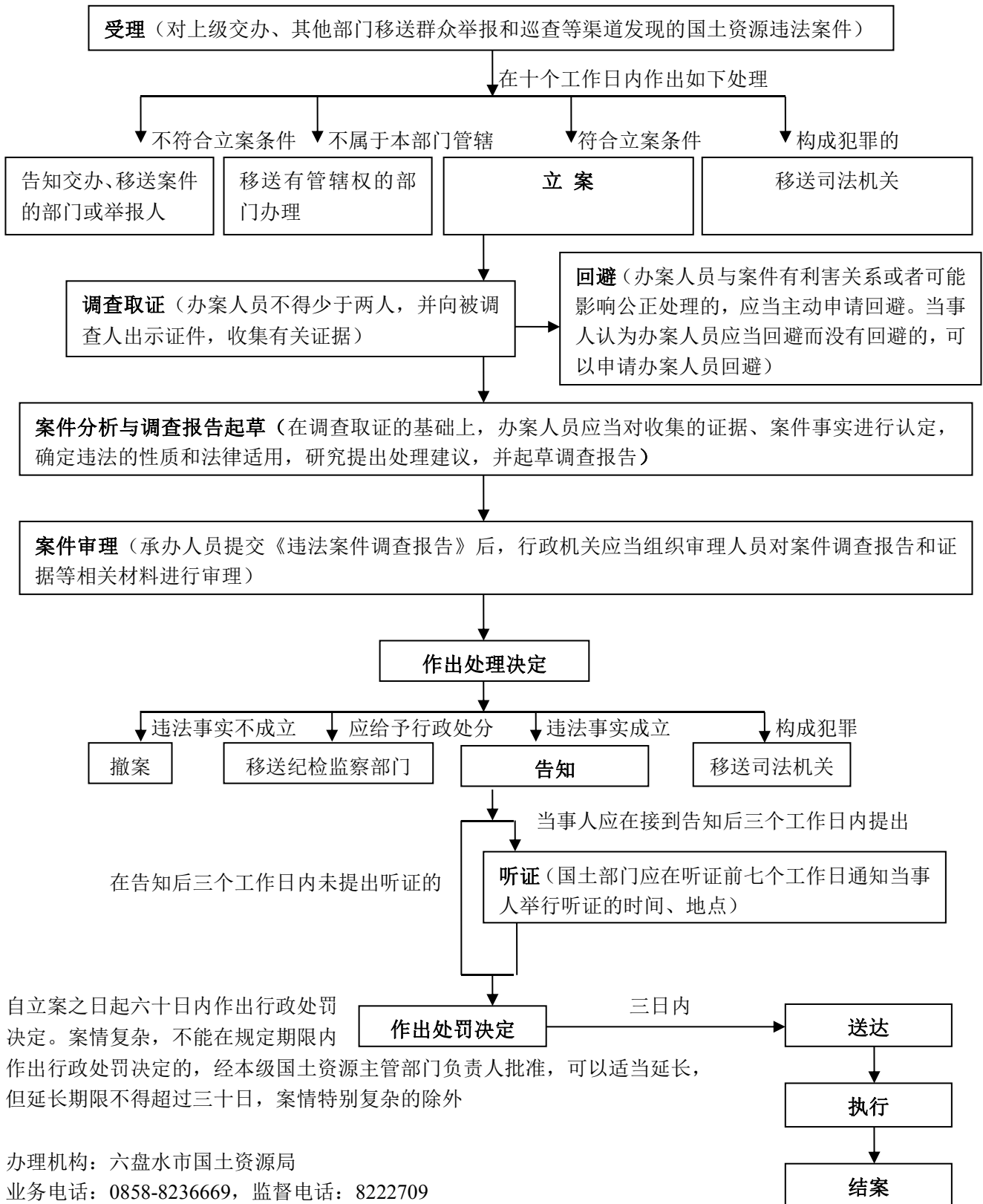

87. 对应当送审而未送审的处罚运行流程图

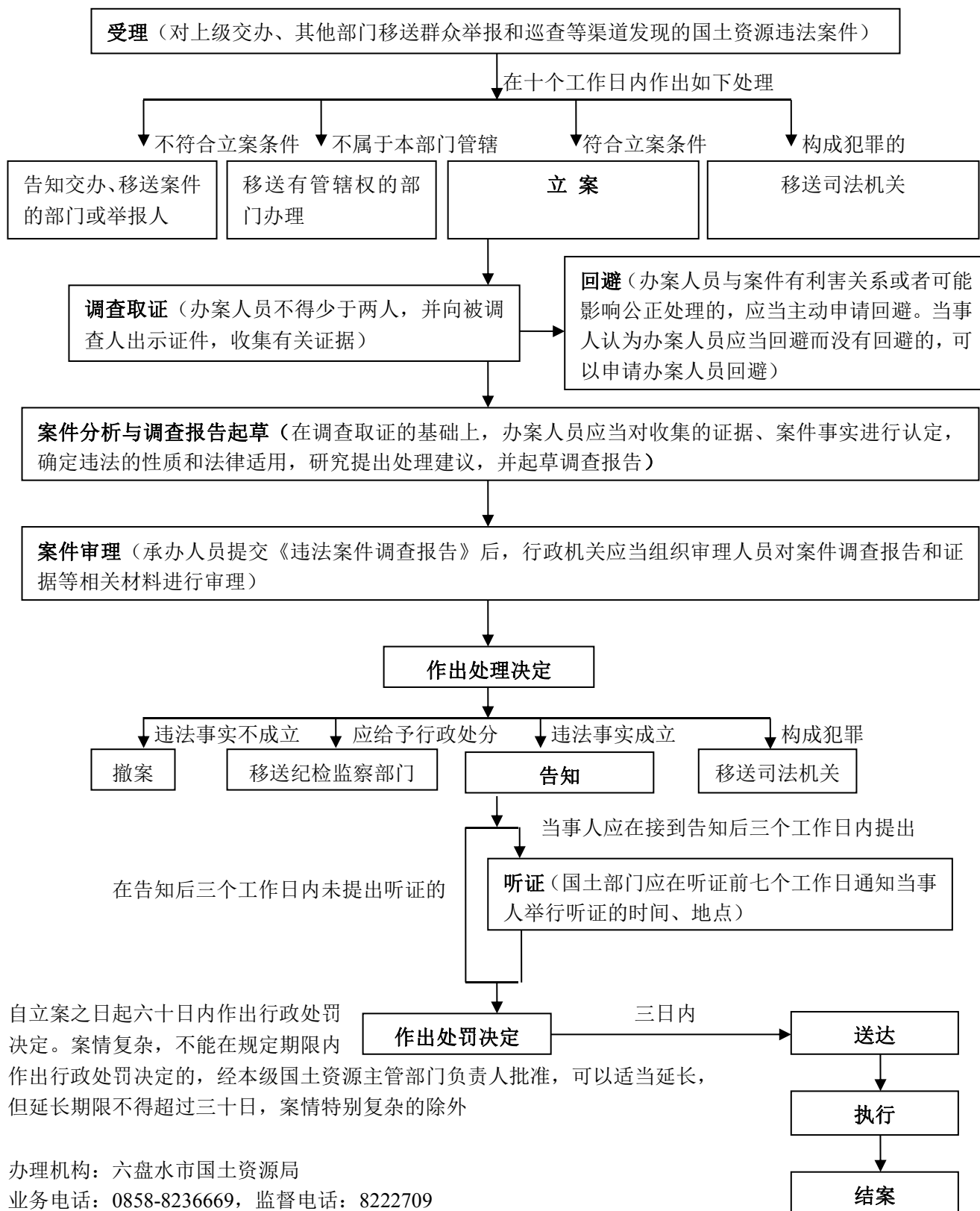

88. 对不需要送审的地图不符合国家有关标准和规定的处罚运行流程图

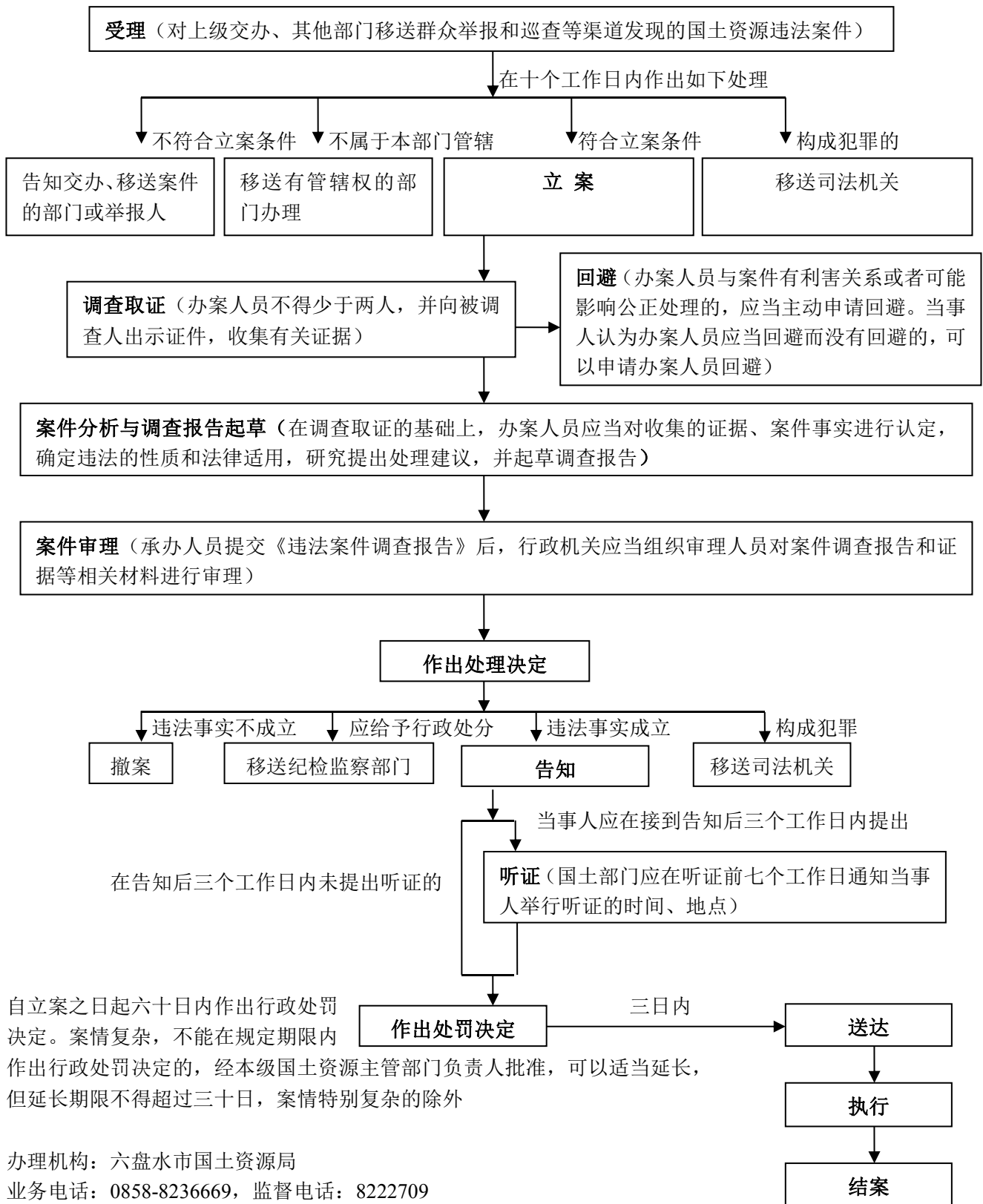

89. 对经审核不符合国家有关标准和规定的地图未按照审核要求修改即向社会公开的处罚运行流程图

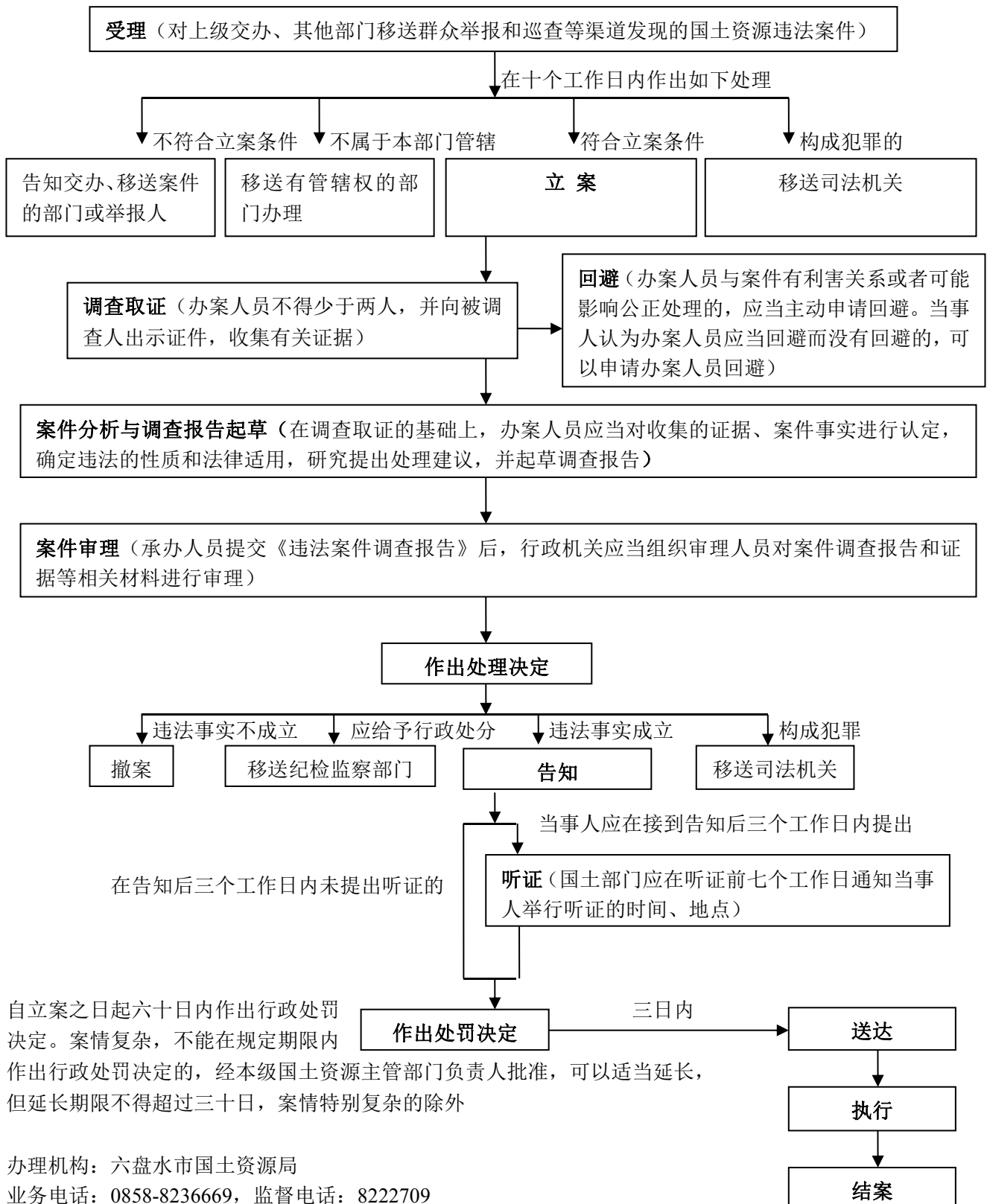

90. 对弄虚作假、伪造申请材料骗取地图审核批准文件，或者伪造、冒

用地图审核批准文件和审图号的处罚运行流程图

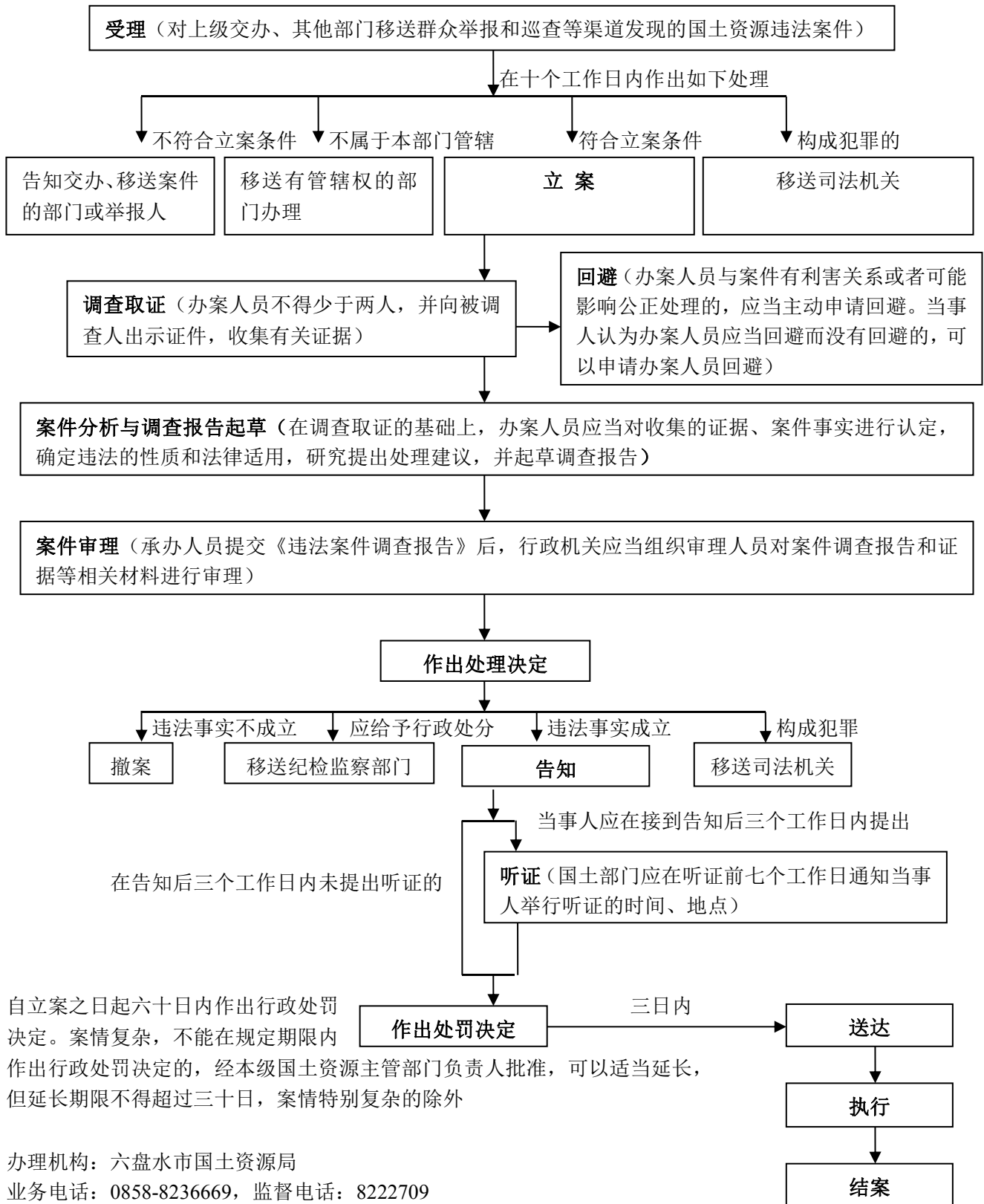

91. 对未在地图的适当位置显著标注审图号，或者未按照有关规定送交样本的处罚运行流程图

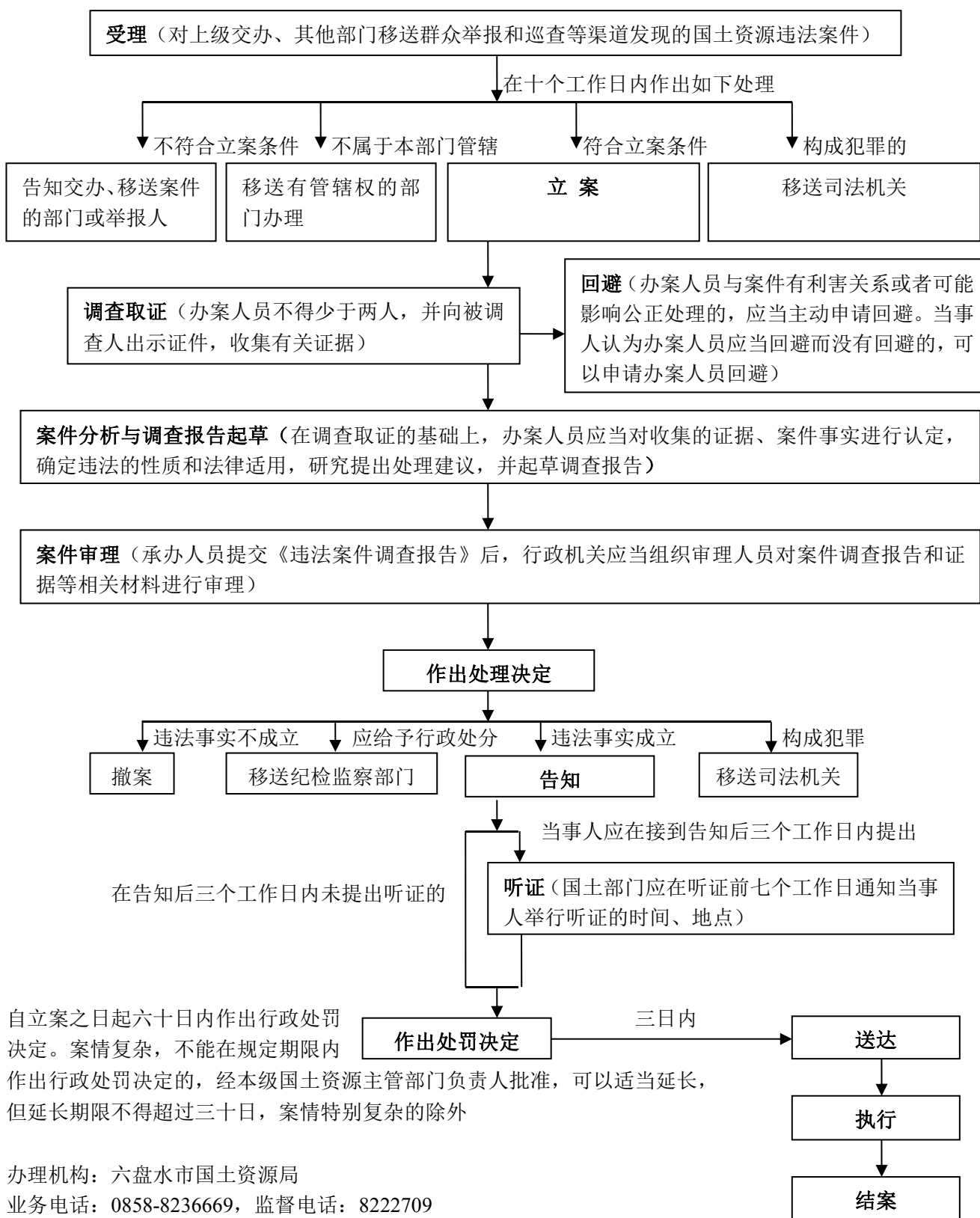

三、行政强制（3项）

1. 查封、扣押与涉嫌违法测绘行为直接相关的设备、工具、原材料、测绘成果资料等运行流程图

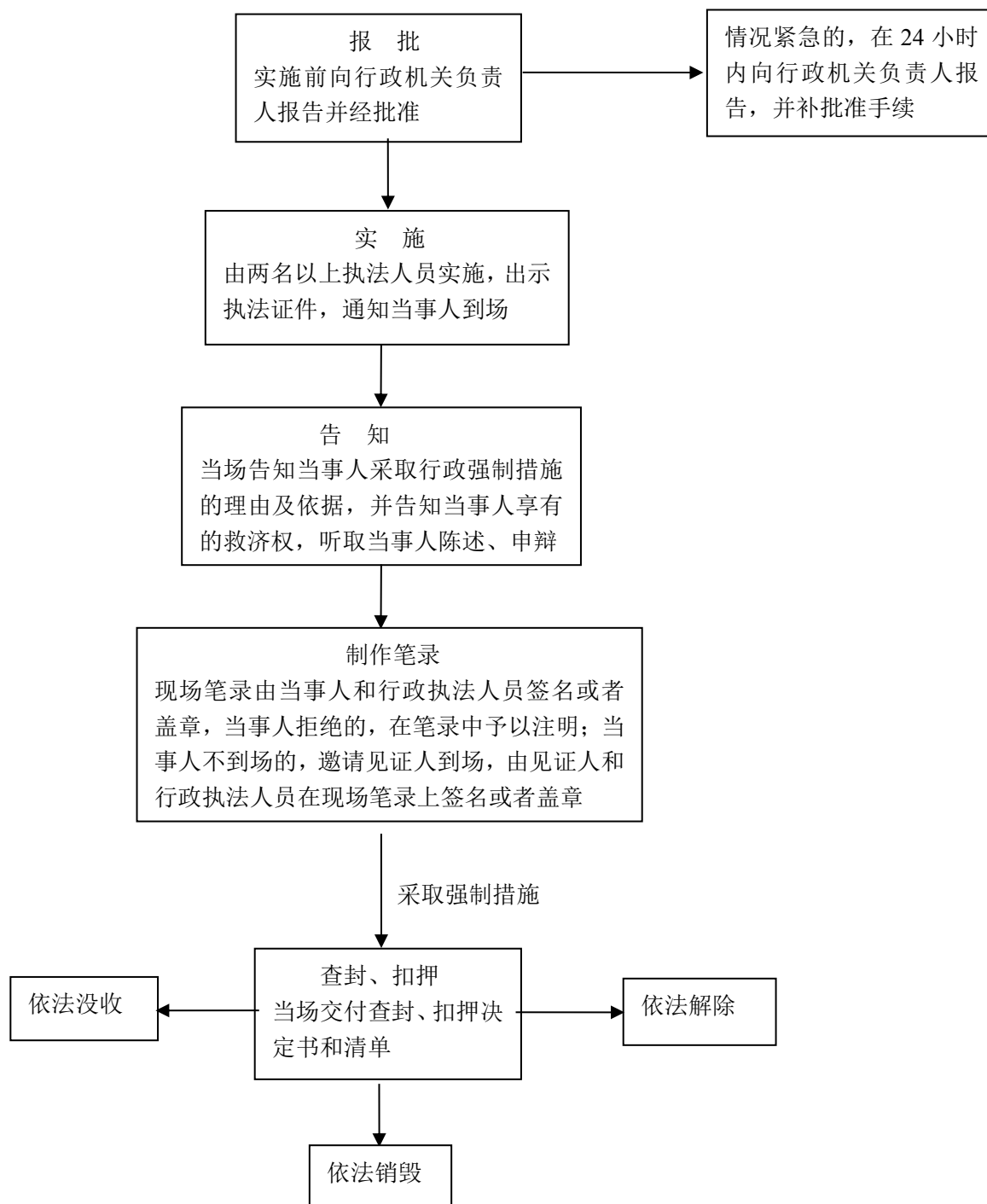

办理机构：六盘水市国土资源局

业务电话：0858-8236669，监督电话：8222709

2. 对无证勘查、开采矿产资源设备或设施的拆除运行流程图

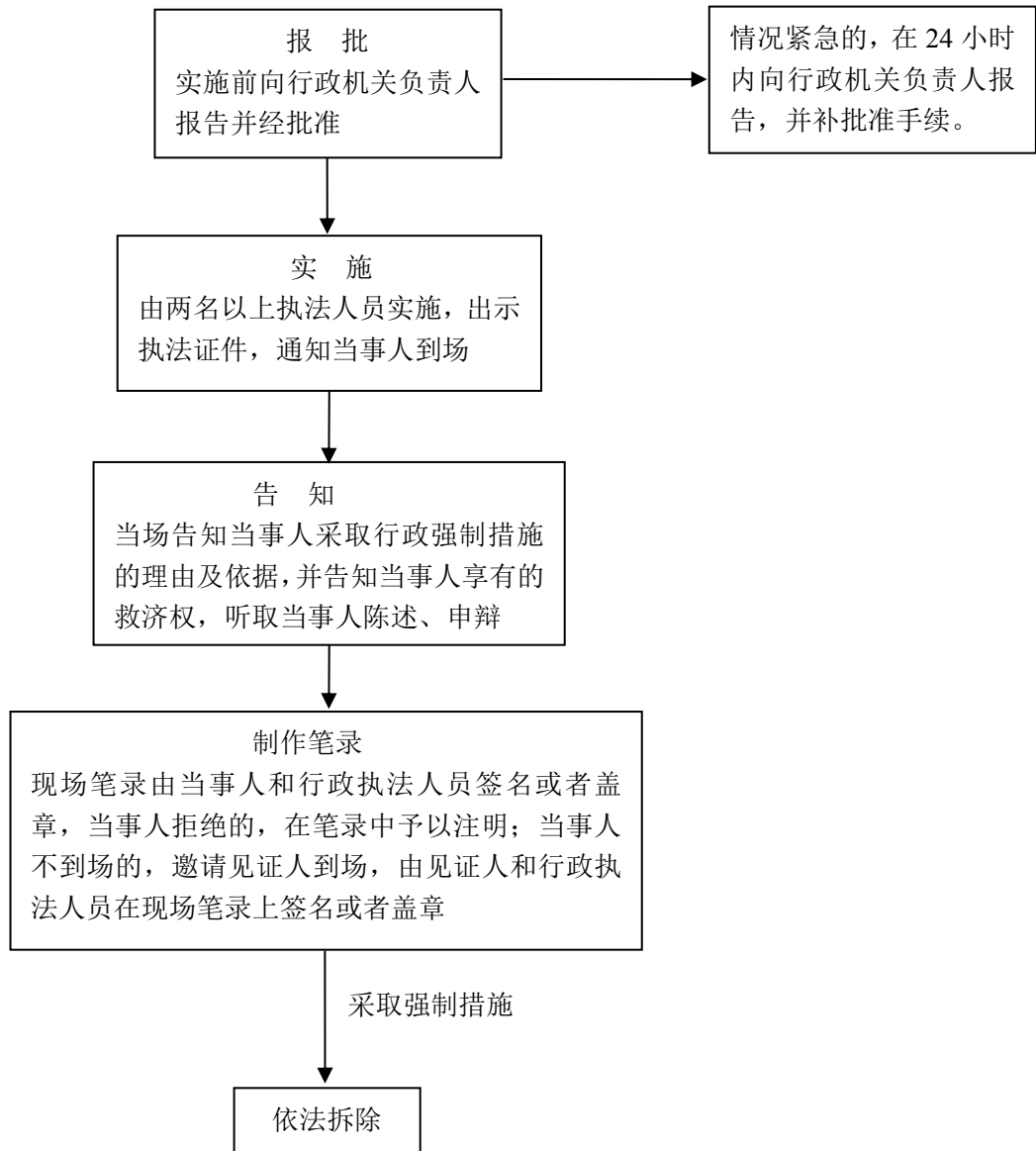

办理机构：六盘水市国土资源局

业务电话：0858-8236669，监督电话：8222709

3. 对应当缴纳耕地开垦费、土地闲置费、土地复垦费而拒不缴纳的加收滞纳金运行流程图

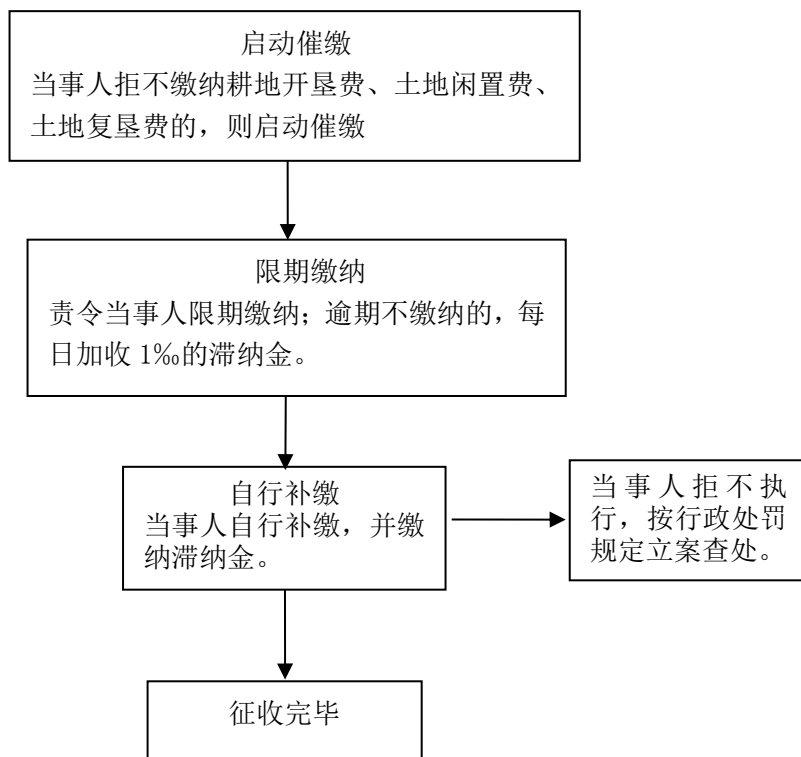

办理机构：六盘水市国土资源局

业务电话：0858-8236669，监督电话：8222709

四、行政征收（3项）

1. 土地闲置费征收运行流程图

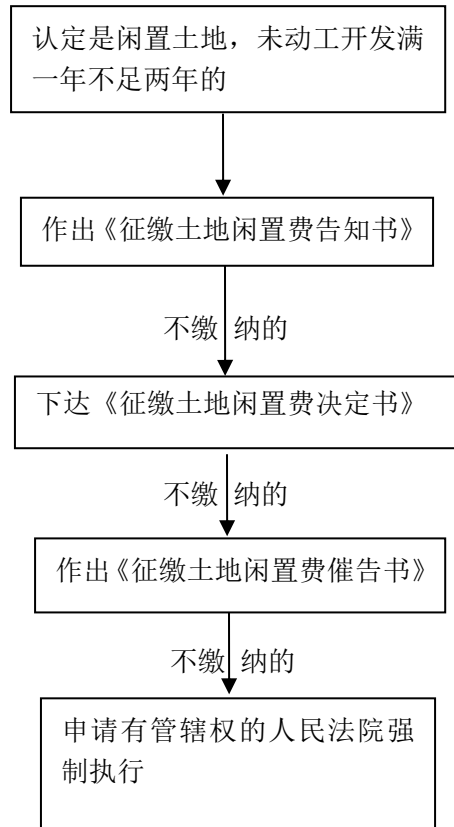

办理机构：六盘水市国土资源局

业务电话：0858-8261682、8224368，监督电话：8222709

2. 矿业权占用费征收运行流程图

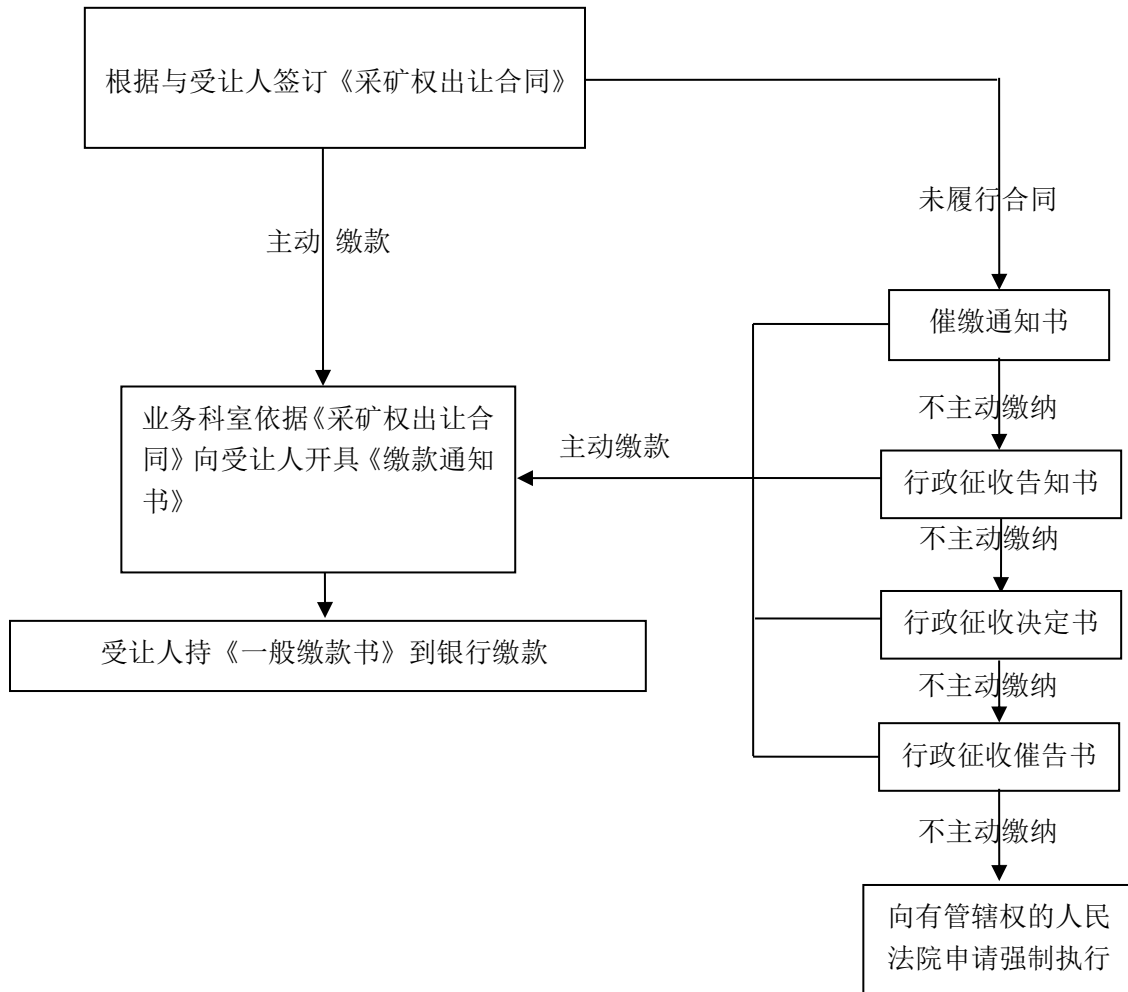

办理机构：六盘水市国土资源局

业务电话：0858-8236634，监督电话：8222709

3. 国有土地有偿使用费征收运行流程图

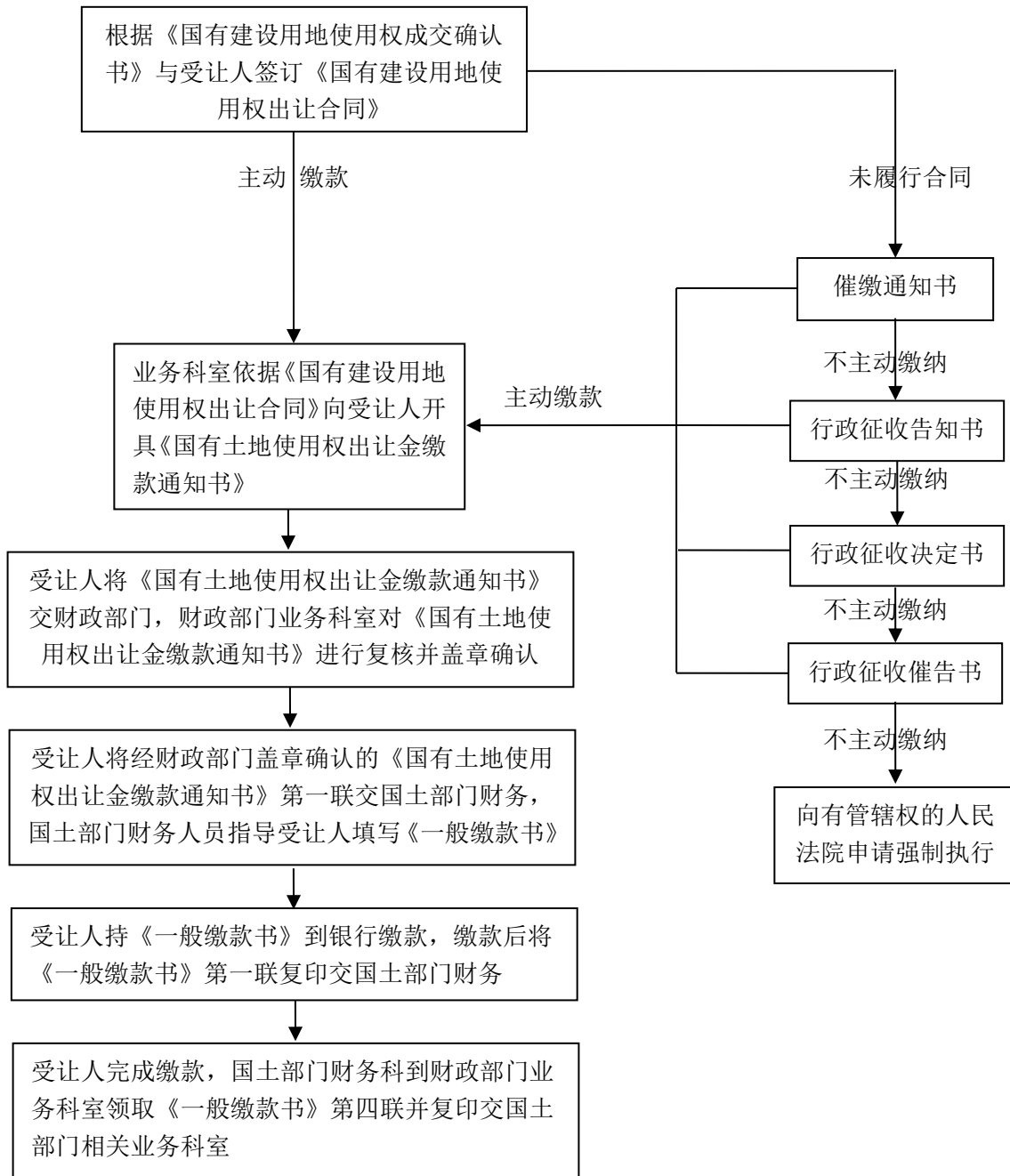

办理机构：六盘水市国土资源局

业务电话：0858-8261682、8224368，监督电话：8222709

五、行政确认（2项）

1. 对因工程建设等人为活动引发的地质灾害治理责任单位的认定运行

流程图

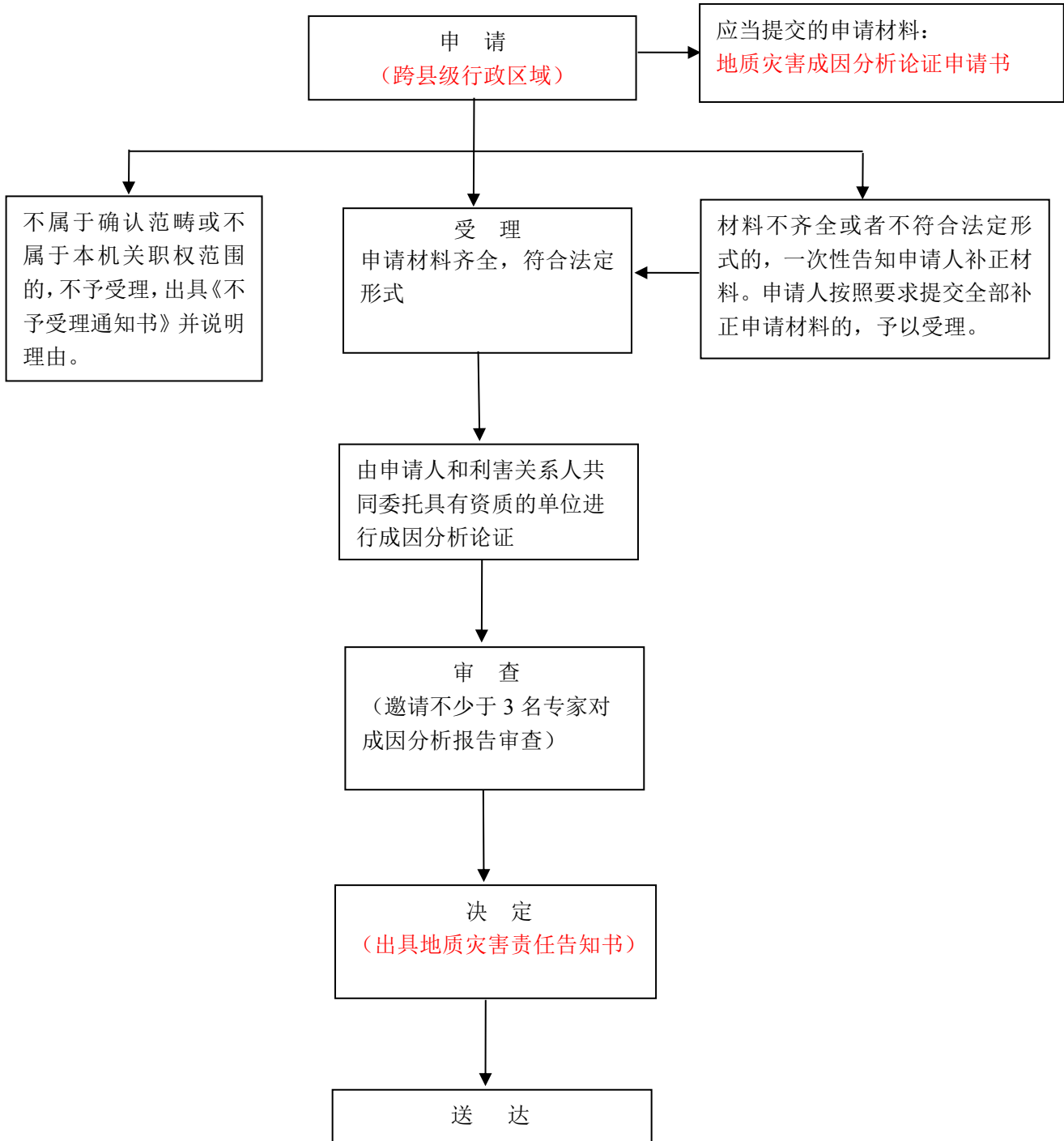

办理机构：六盘水市国土资源局

业务电话：0858-6807251，监督电话：0858-8205728、0858-6807333、0858-6807309

2. 不动产登记运行流程图

2-1. 不动产首次登记

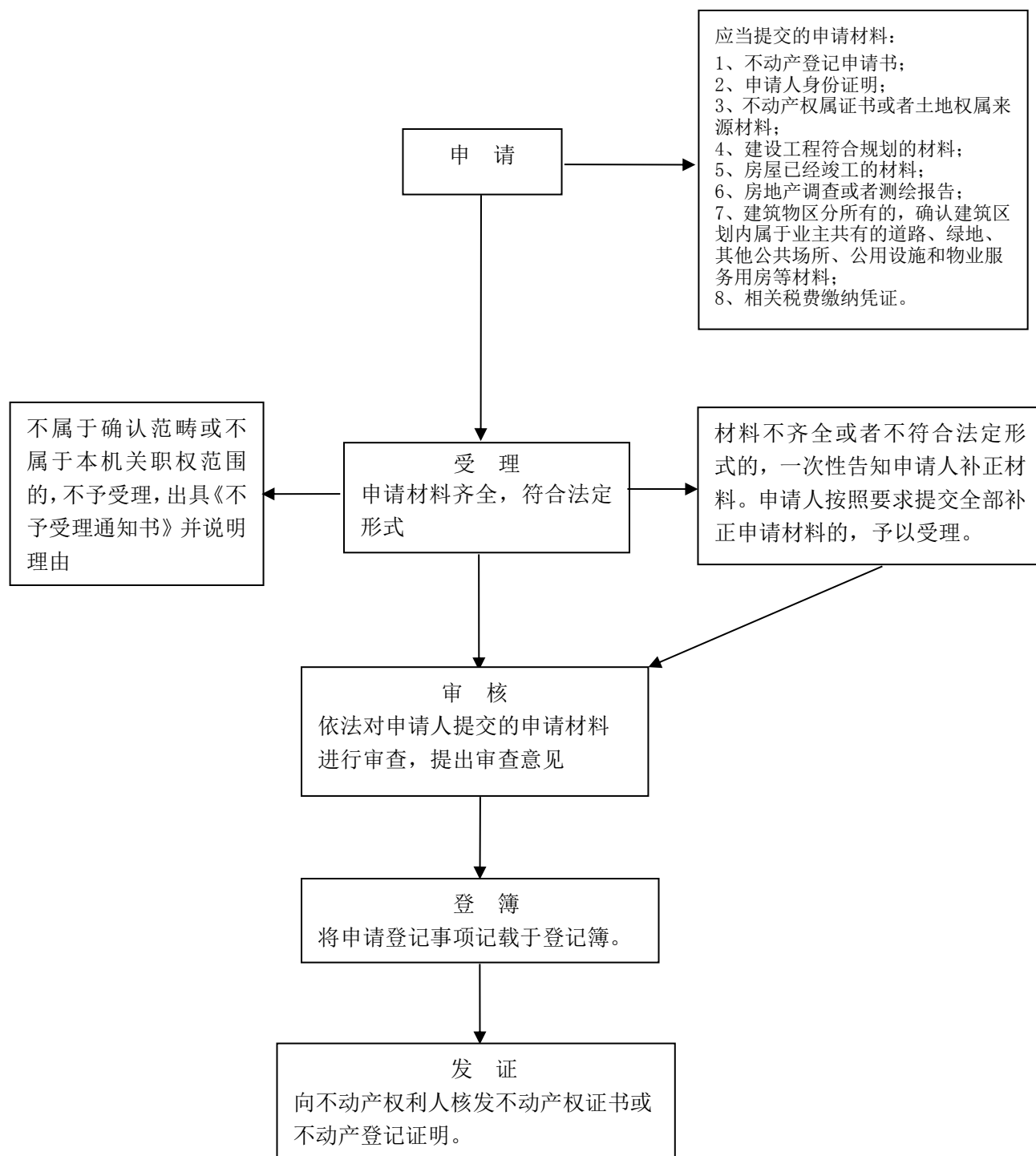

办理机构：六盘水市不动产登记中心

业务电话：0858-6125722，监督电话：6125770

2-2. 不动产更正登记

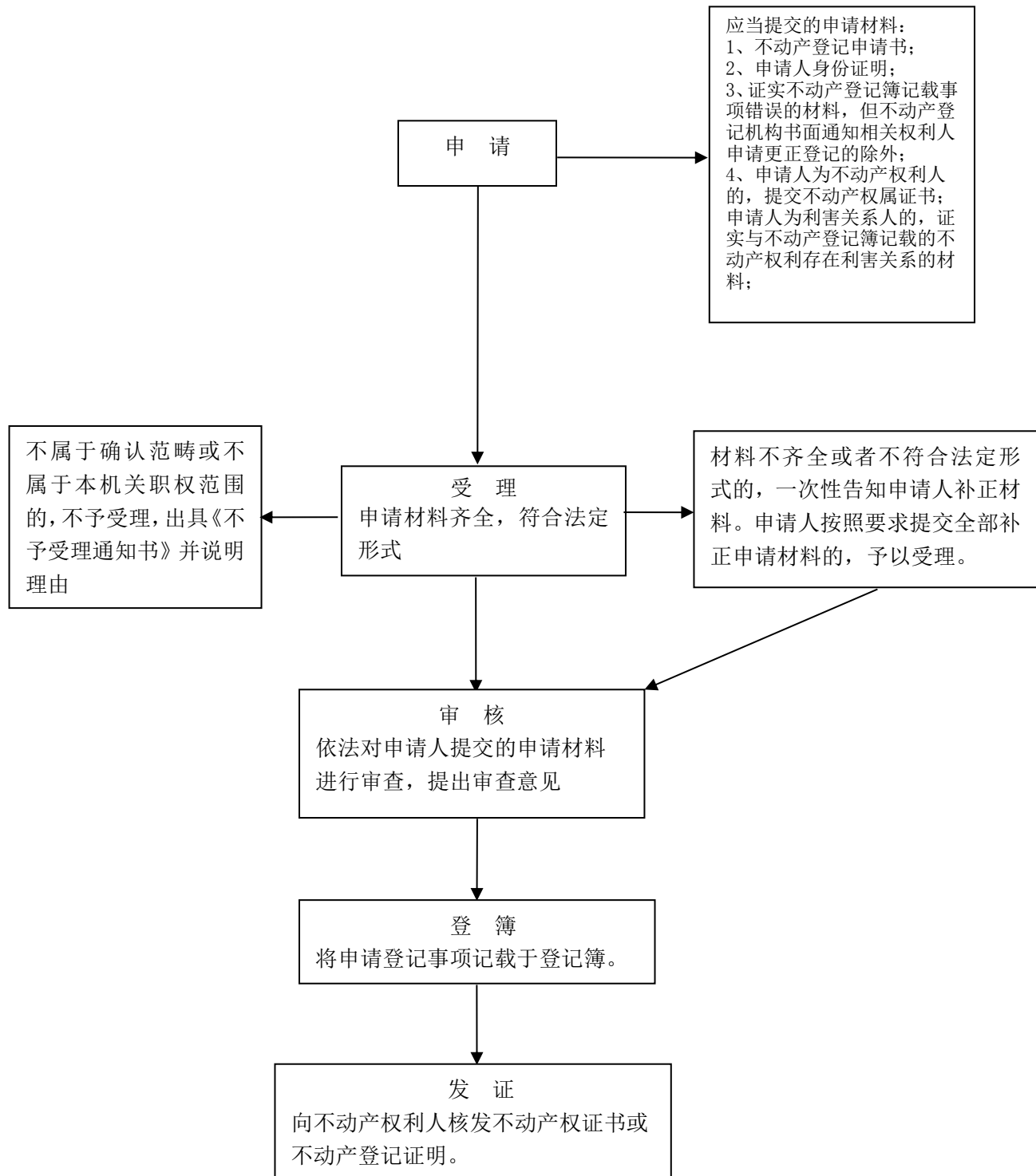

办理机构：六盘水市不动产登记中心

业务电话：0858-6125722，监督电话：6125770

2-3. 不动产抵押登记

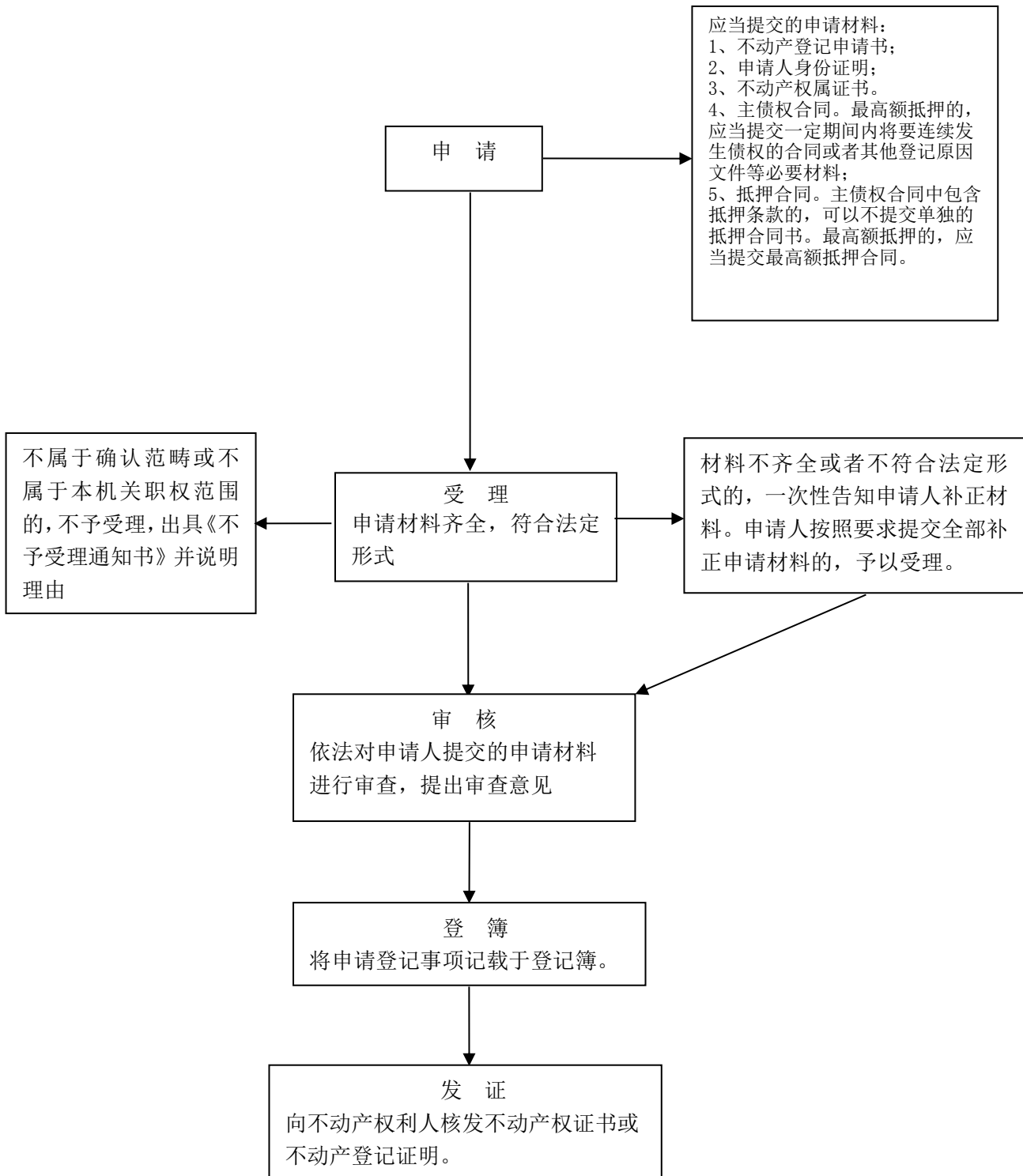

办理机构：六盘水市不动产登记中心

业务电话：0858-6125722，监督电话：6125770

2-4. 不动产注销登记

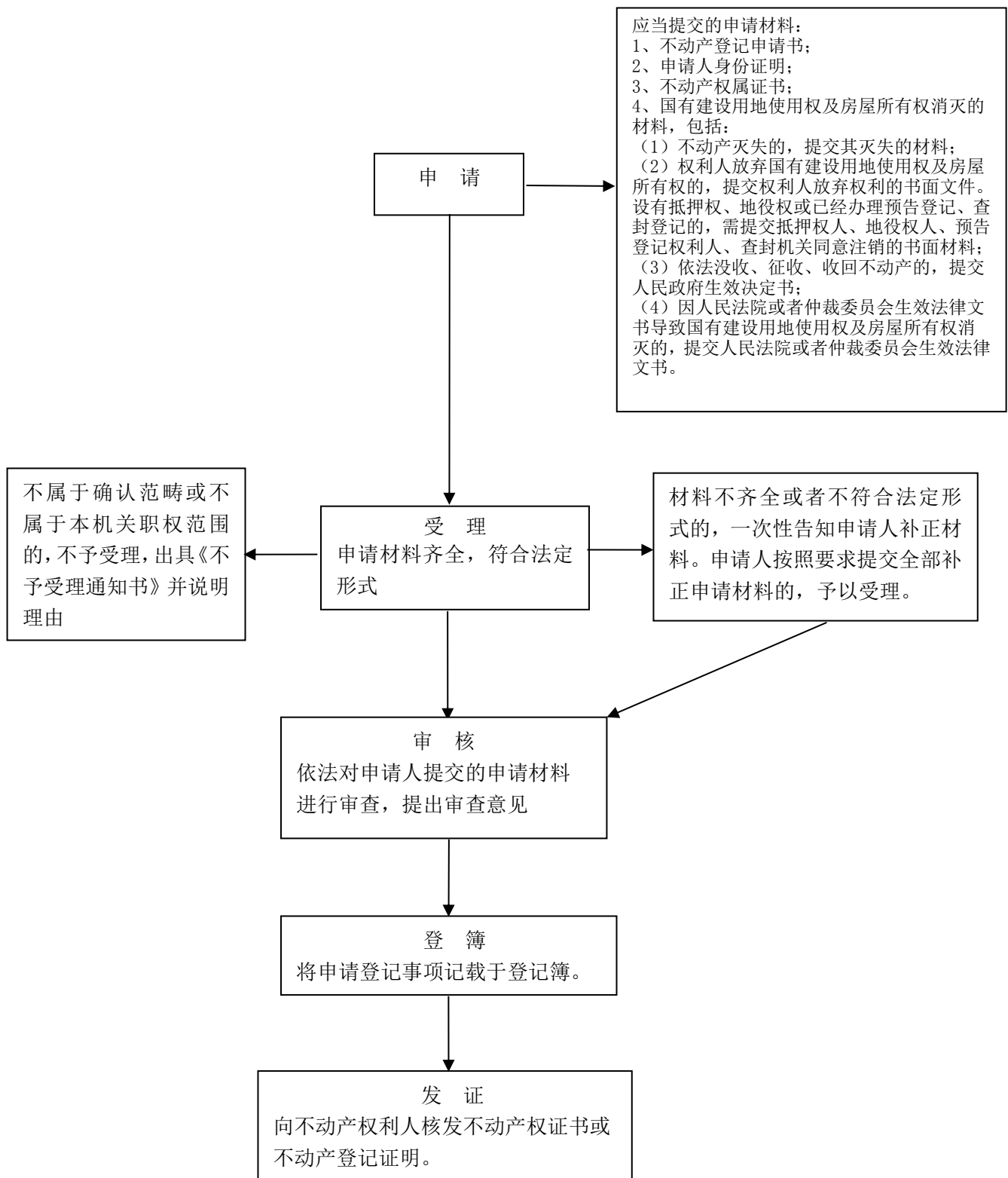

办理机构：六盘水市不动产登记中心

业务电话：0858-6125722，监督电话：6125770

2-5. 不动产预告登记

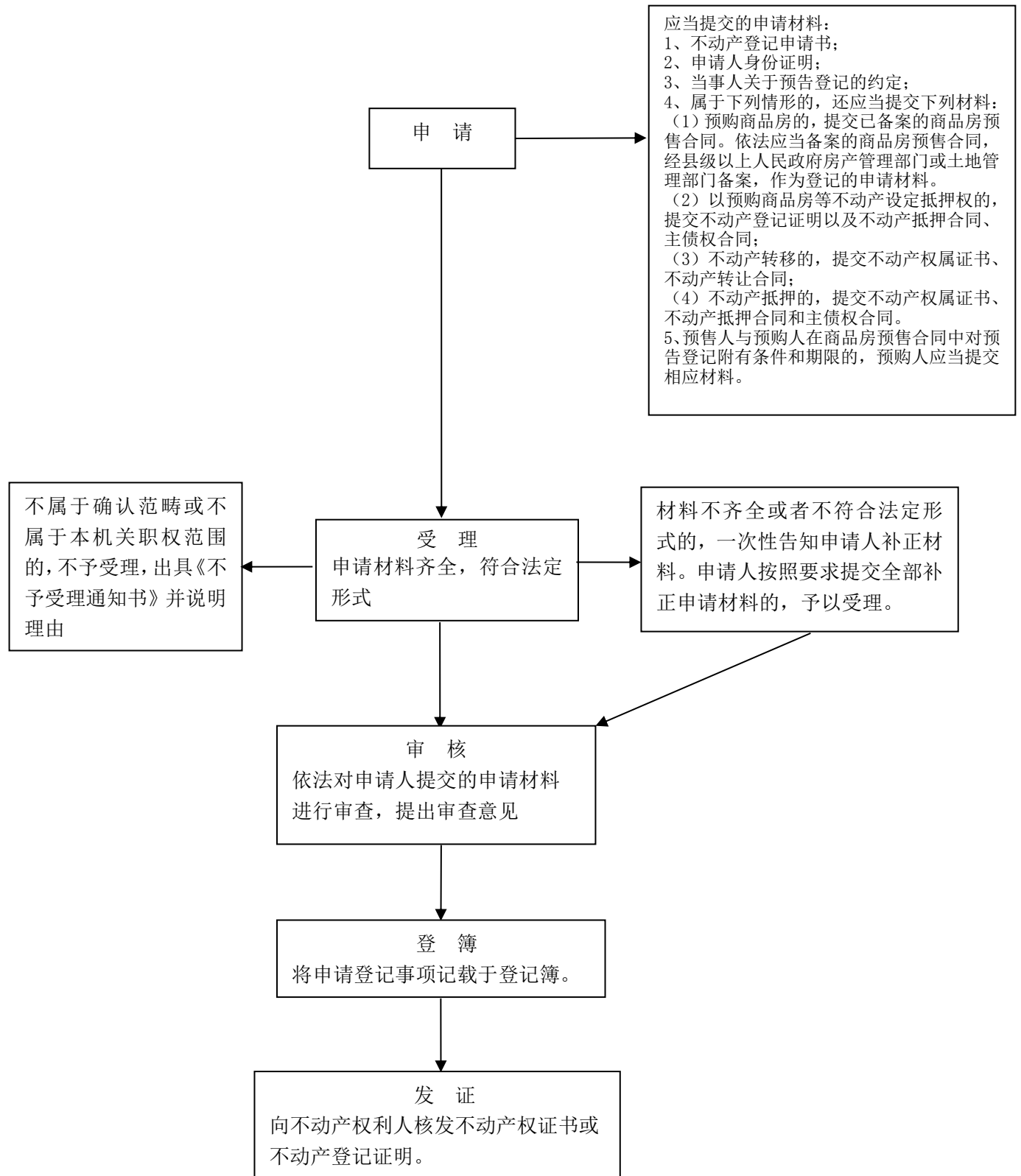

办理机构：六盘水市不动产登记中心

业务电话：0858-6125722，监督电话：6125770

2-6. 不动产转移登记

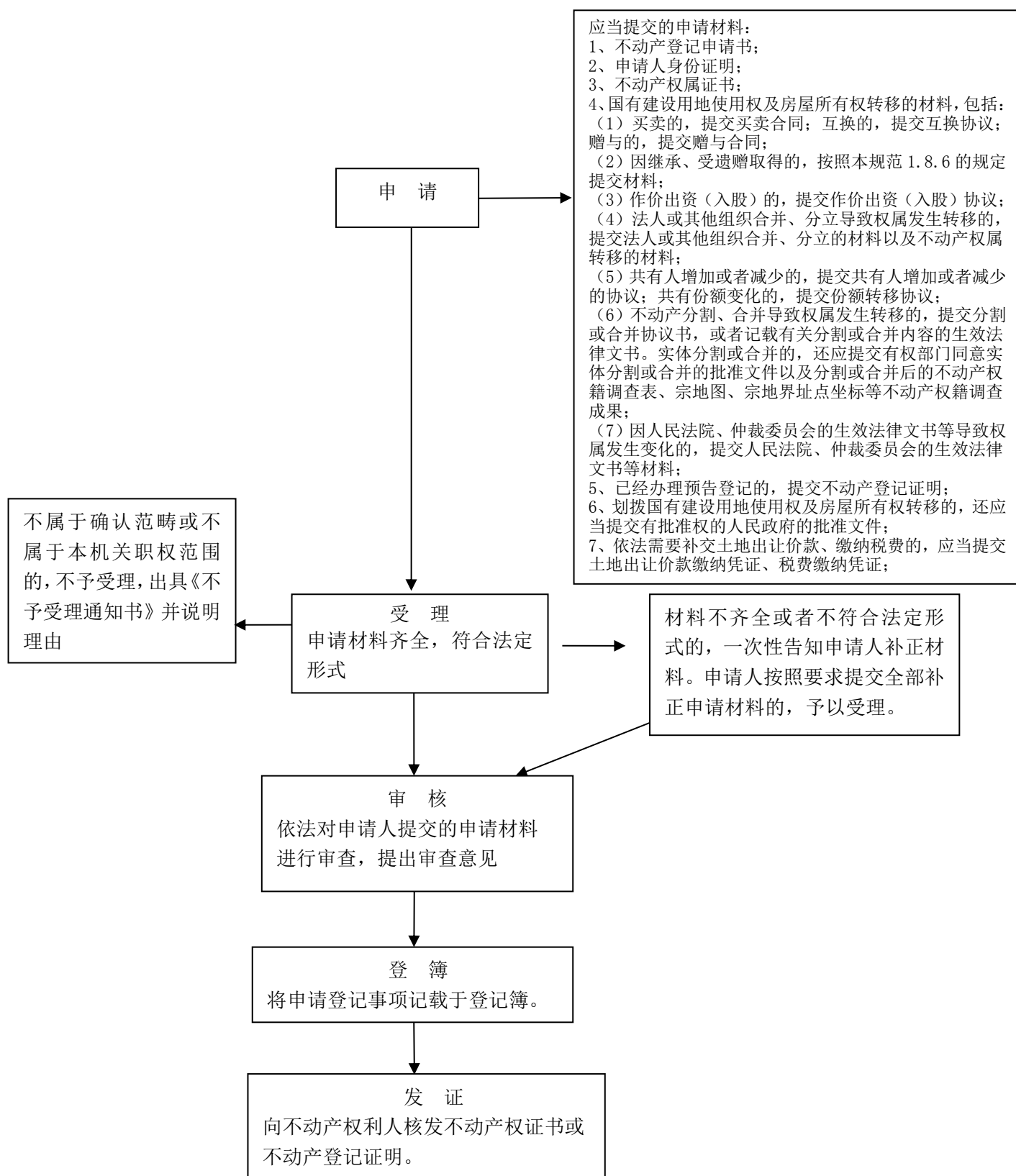

办理机构：六盘水市不动产登记中心

业务电话：0858-6125722，监督电话：6125770

2-7. 不动产异议登记

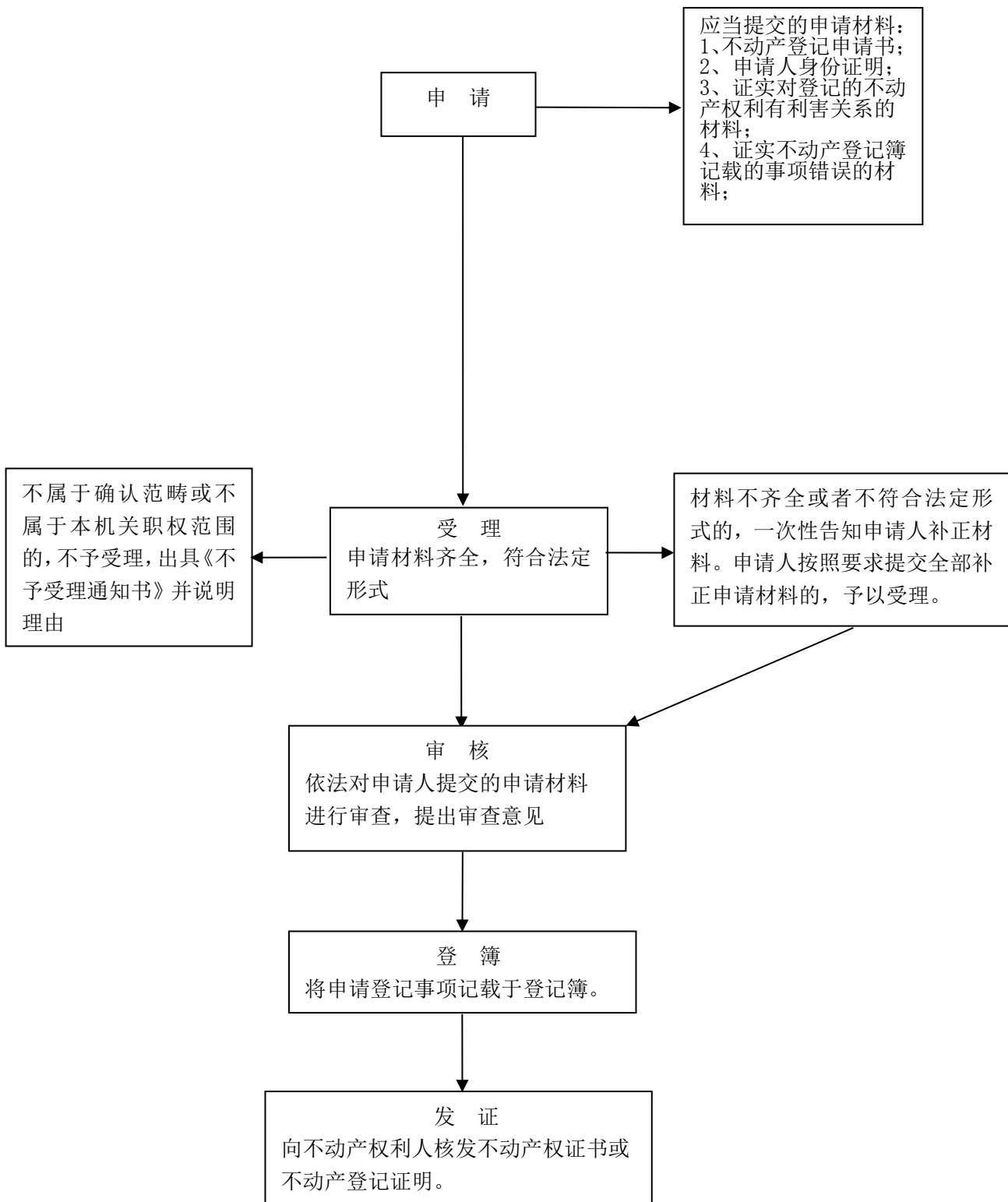

办理机构：六盘水市不动产登记中心

业务电话：0858-6125722，监督电话：6125770

2-8. 不动产变更登记

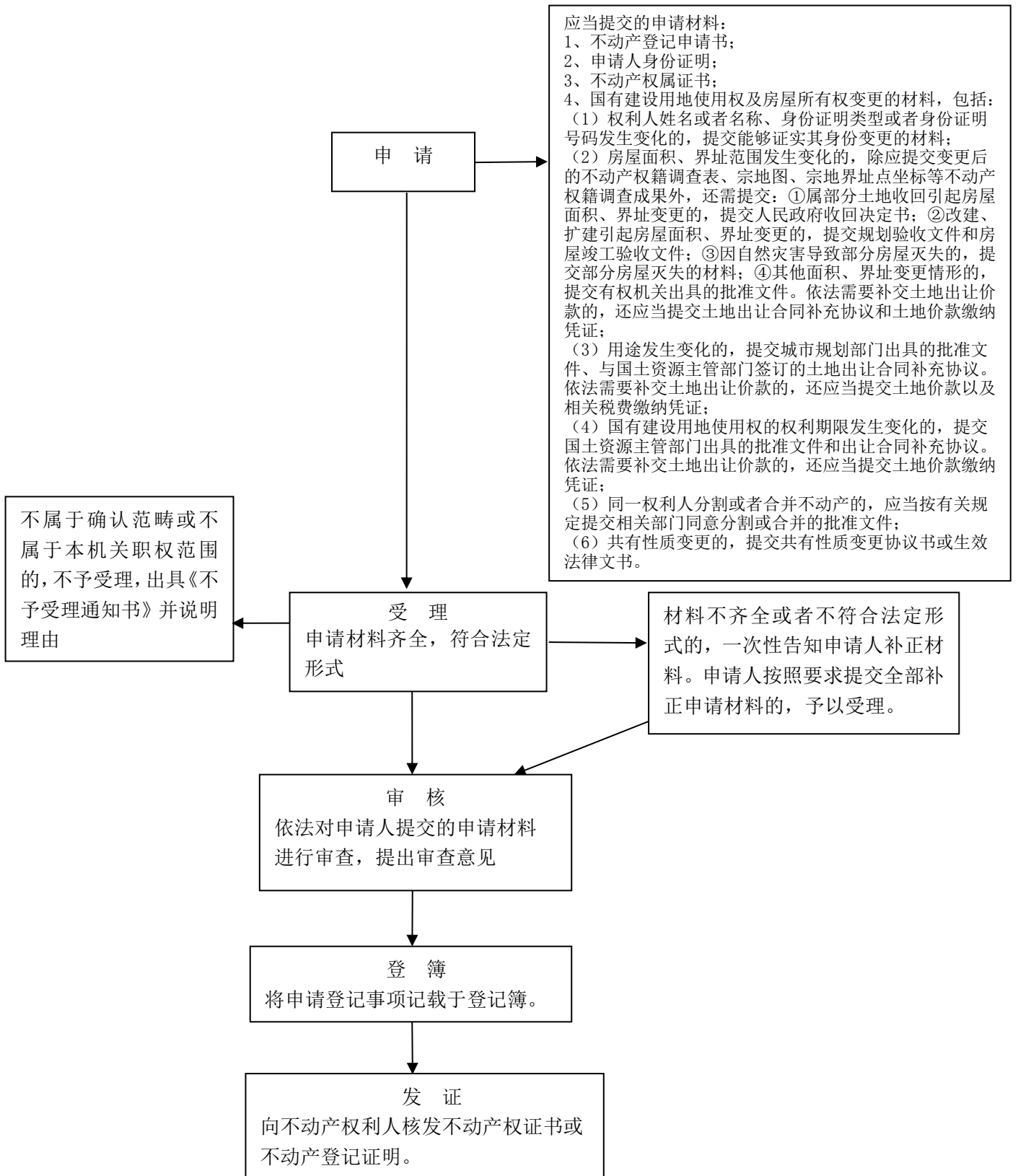

办理机构：六盘水市不动产登记中心

业务电话：0858-6125722，监督电话：6125770

六、行政检查（7项）

1. 对采矿权人履行矿山地质环境保护与治理恢复义务的情况进行监督检查运行流程图

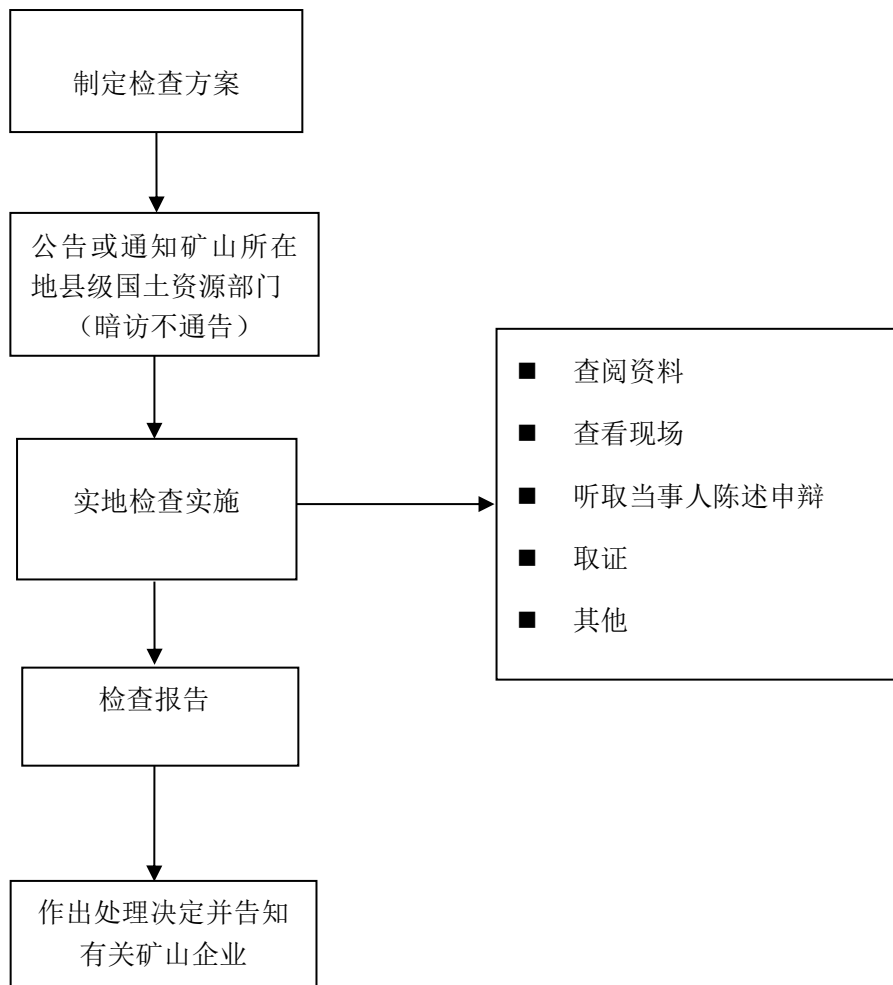

办理机构：六盘水市国土资源局

业务电话：0858-6549913，监督电话：8222709

2. 对在本行政区域内从事勘查施工的单位和个人进行监督管理运行流程图

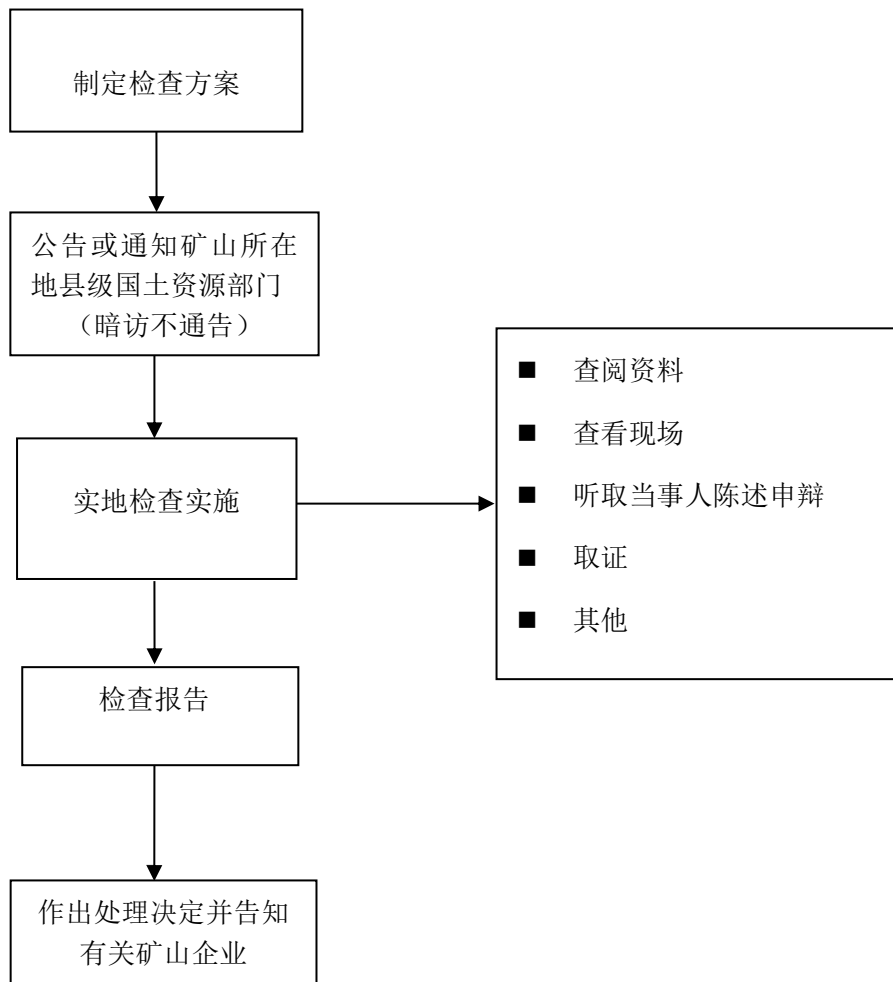

办理机构：六盘水市国土资源局
业务电话：0858-8236634，监督电话：8222709

3. 对测绘成果质量监督检查运行流程图

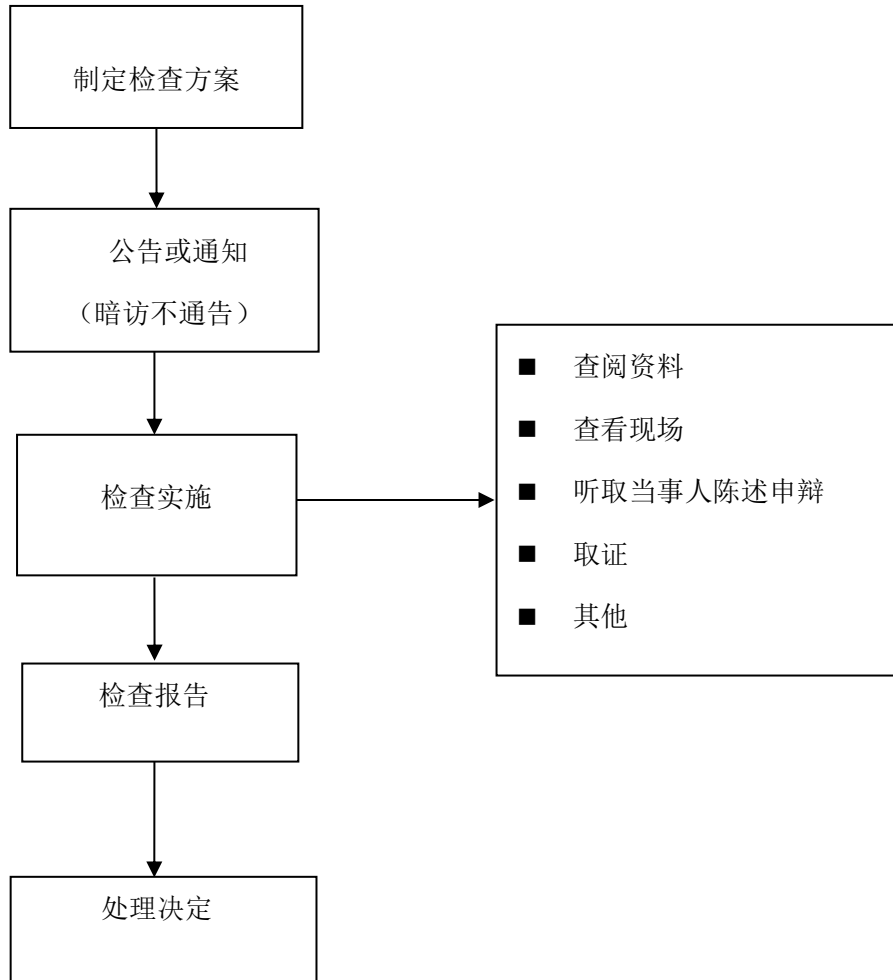

办理机构：六盘水市国土资源局

业务电话：0858-8229815，监督电话：8222709

4. 对《贵州省土地管理条例》第三十四条规定情形的监督检查运行流程图

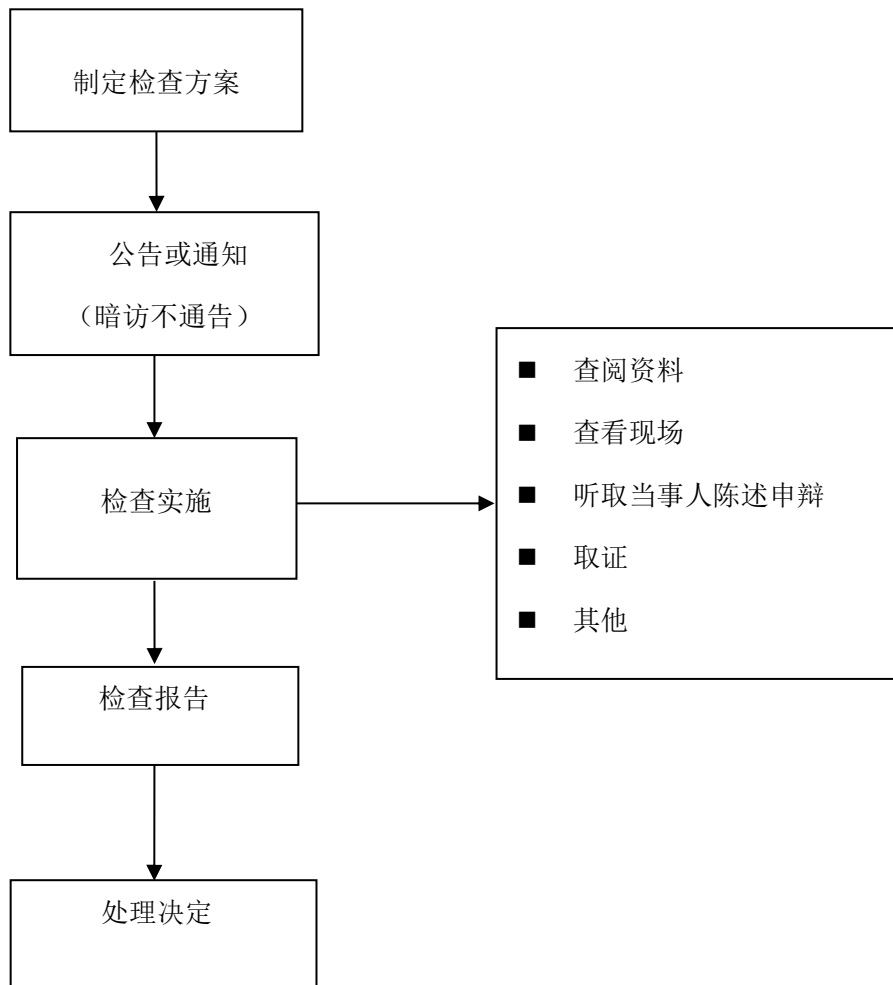

办理机构：六盘水市国土资源局

业务电话：0858-8233151、8224368、8240656、8261682，监督电话：0858-8222709

5. 对使用基本农田的情况进行监督检查运行流程图

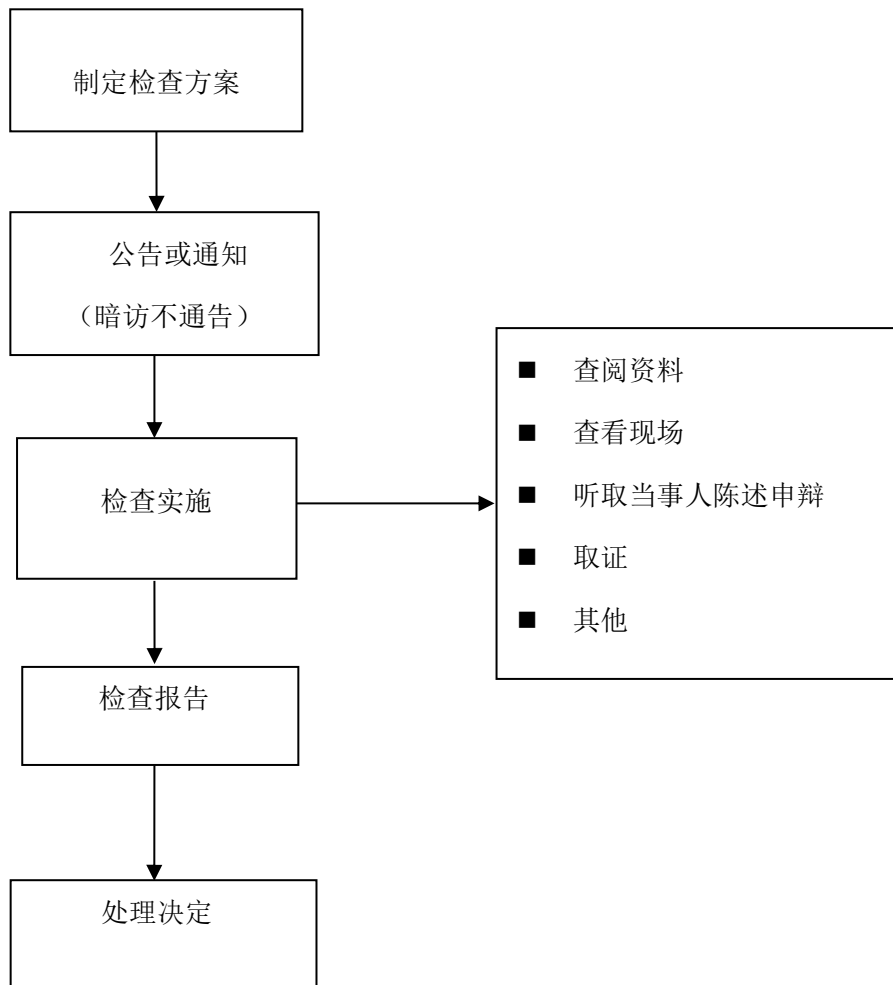

办理机构：六盘水市国土资源局

业务电话：0858-8233151，监督电话：0858-8222709

6. 对《贵州省矿产资源监督检查条例》第七条规定行为的监督检查运行流程图

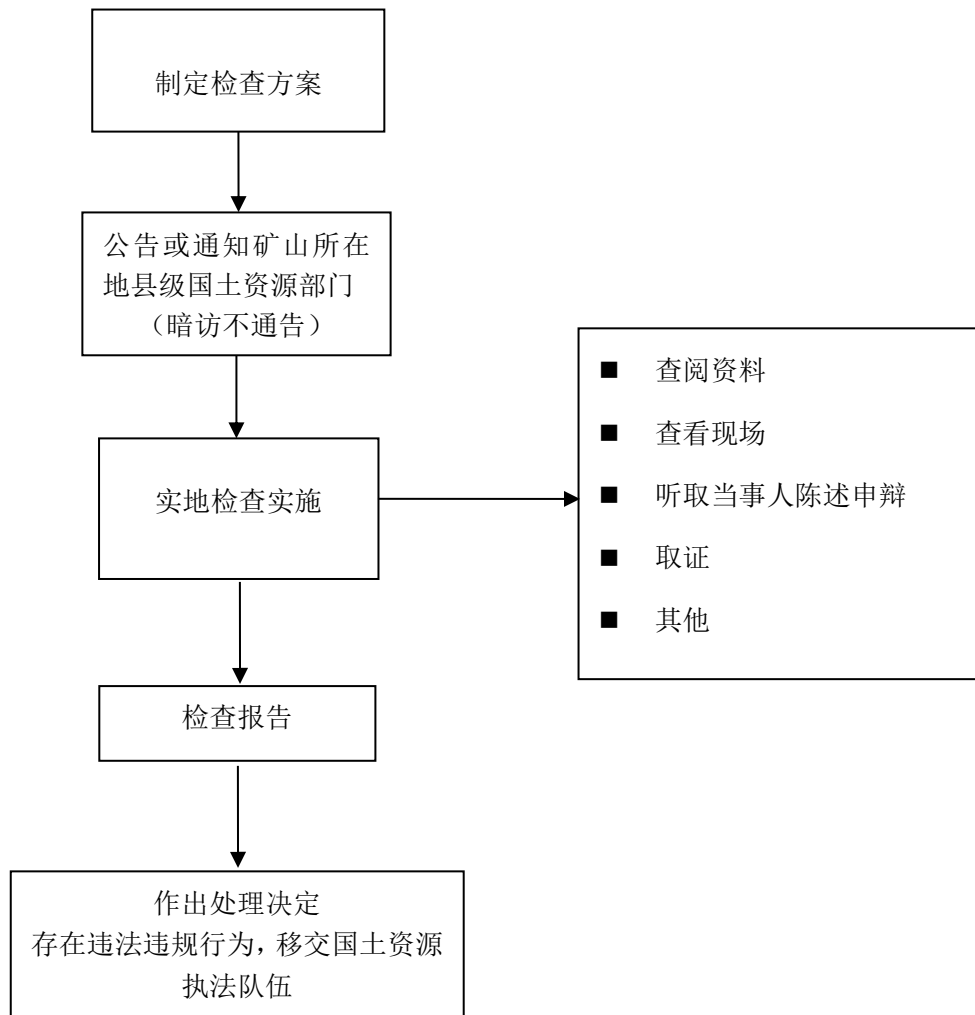

办理机构：六盘水市国土资源局
业务电话：0858-8236634，监督电话：0858-8222709

7. 对本行政区域内的采矿权人合理开发利用矿产资源、保护环境及其他应当履行的法定义务等情况依法进行监督检查运行流程图

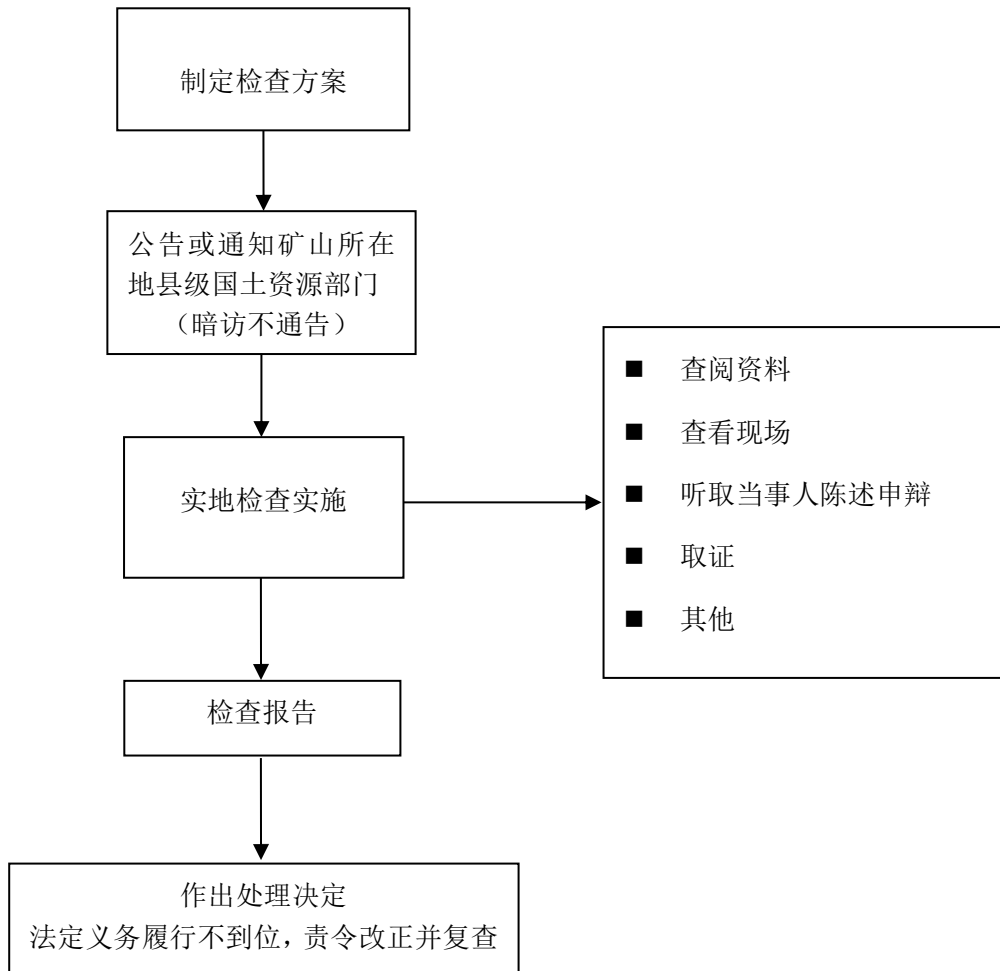

办理机构：六盘水市国土资源局

业务电话：0858-8240597、6549913，监督电话：0858-8222709

七、其他类（4项）

1. 建设项目用地预审运行流程图

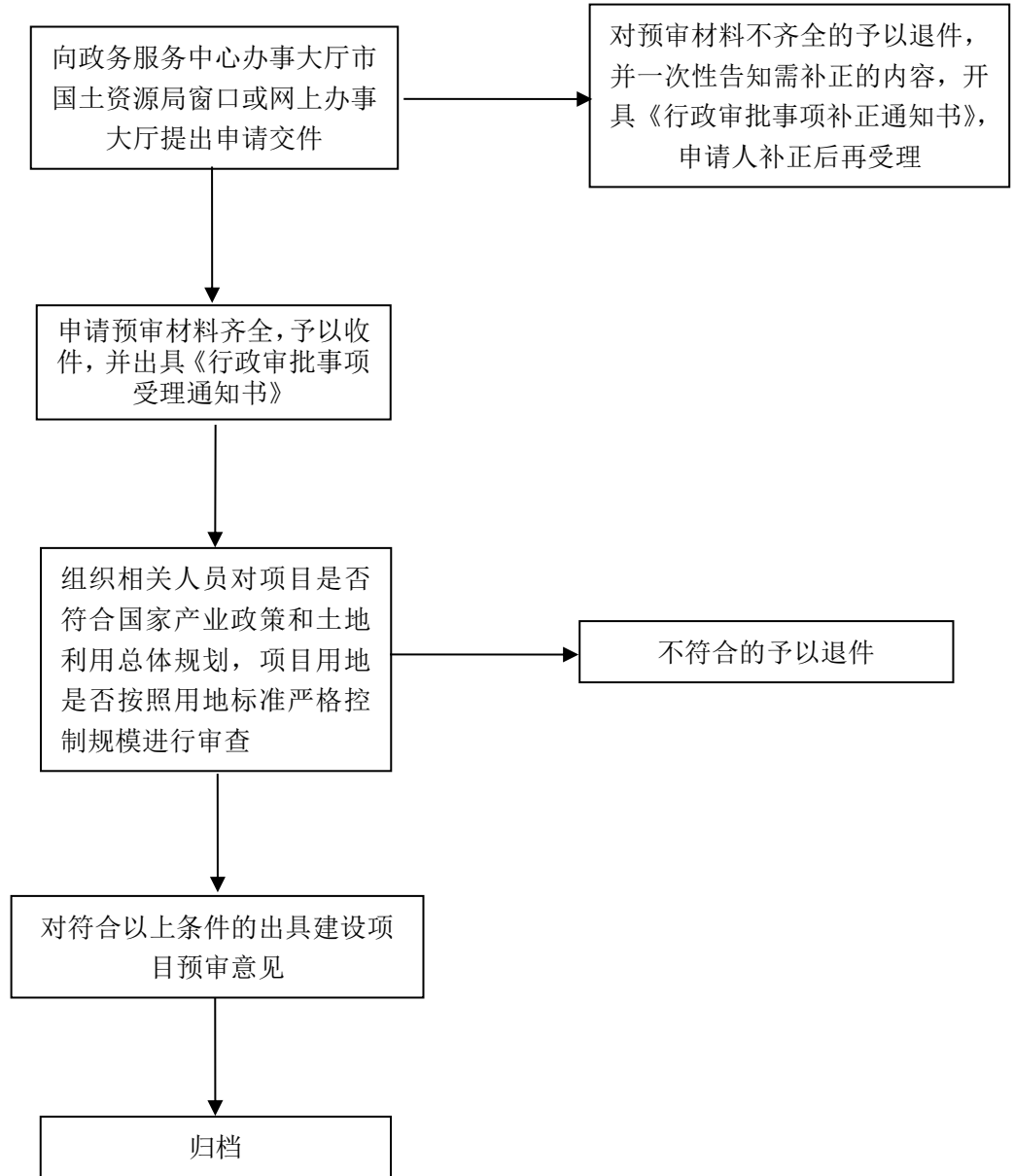

办理机构：六盘水市国土资源局

业务电话：0858-6807251，监督电话：0858-8205728、0858-6807333、0858-6807309

2. 以划拨方式取得的国有土地使用权转让、出租、抵押、作价出资或者入股、联营联建等的审查运行流程图

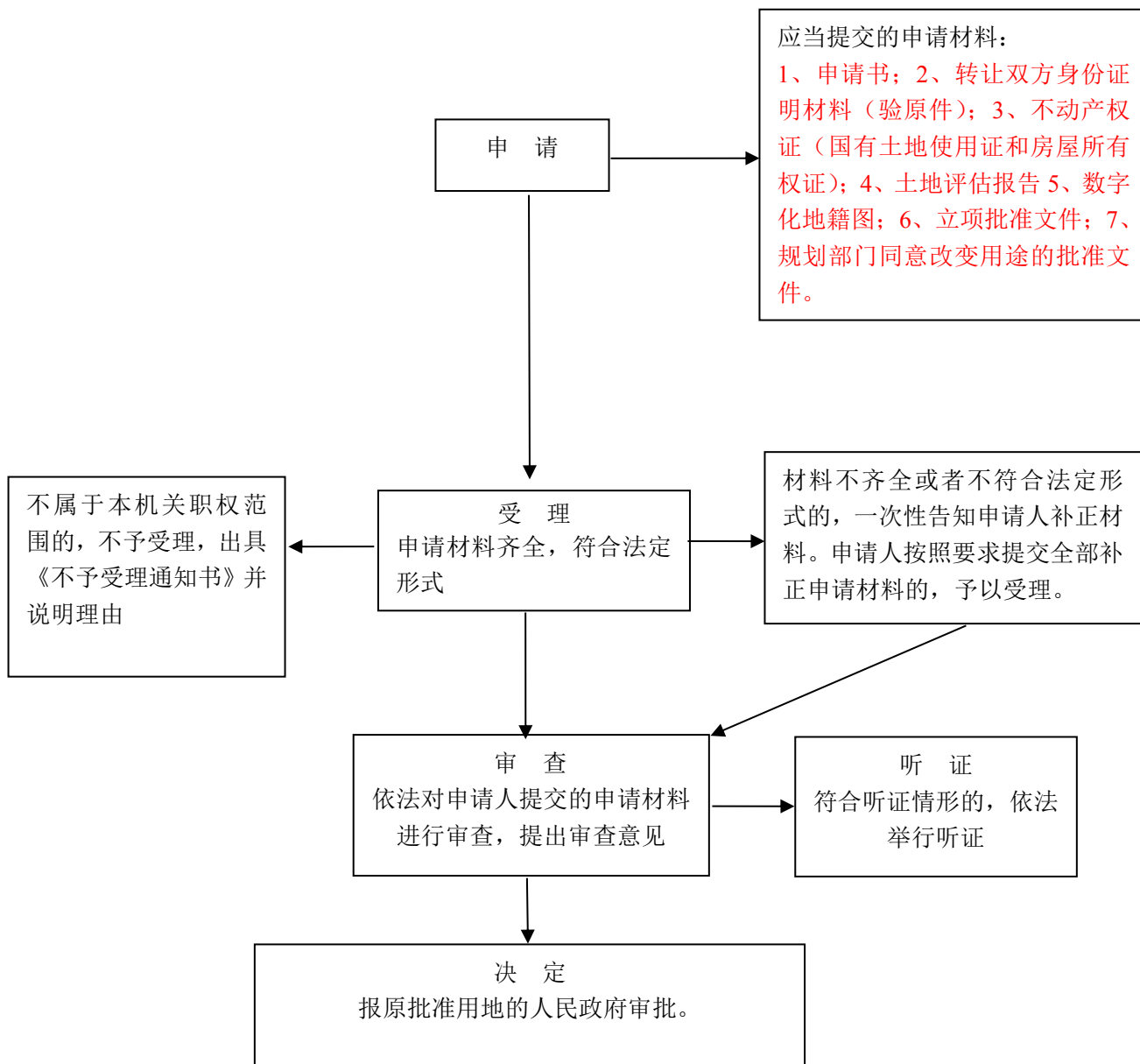

办理机构：六盘水市国土资源局

业务电话：0858-6807251，监督电话：0858-8205728、0858-6807333、0858-6807309

3. 改变土地用途审查运行流程图

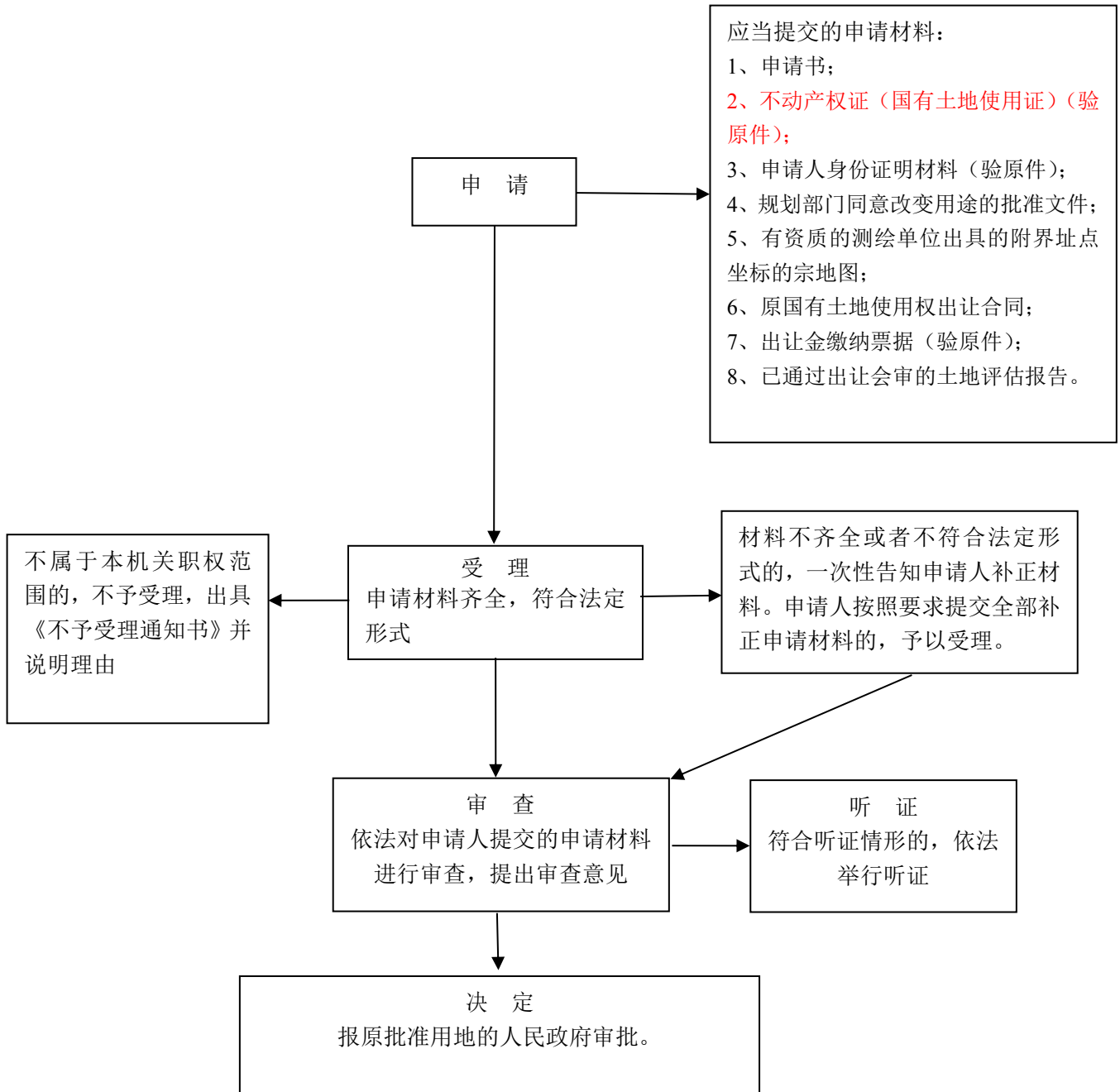

办理机构：六盘水市国土资源局

业务电话：0858-6807251，监督电话：0858-8205728、0858-6807309、0858-6807333

4. 矿业权抵押备案运行流程图

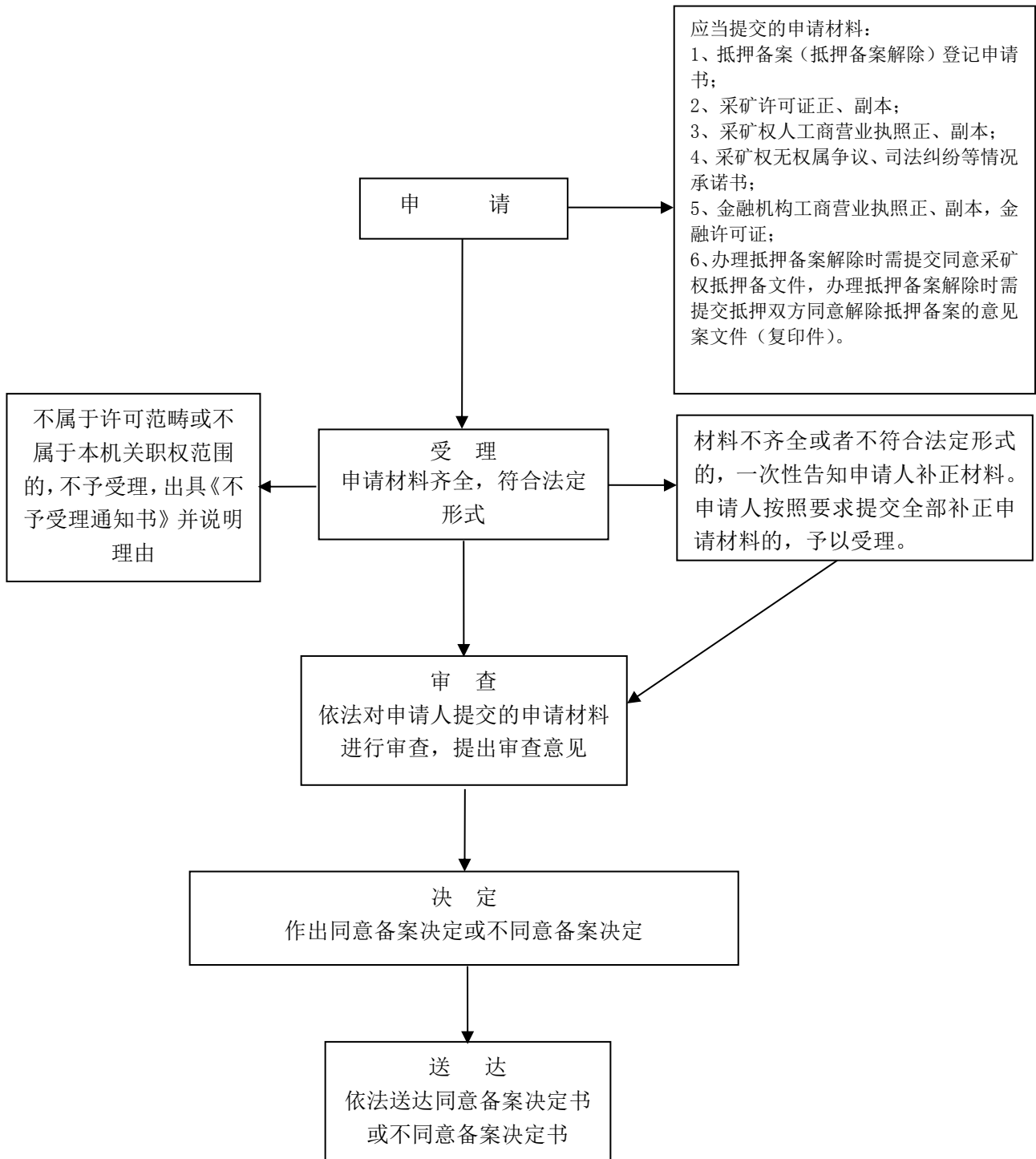

办理机构：六盘水市国土资源局

业务电话：0858-6807251，监督电话：0858-8205728、0858-6807309、0858-6807333